

INNOVATIVE SEATING COMFORT





NEW DAYDREAMER / 67



//

OUR OBSESSION, YOUR WELL-BEING

An armchair or sofa needs to be inviting and welcoming. It needs to embrace and relax you. And naturally it needs to immerse you in comfort and allow you to drift off into dreams. It also needs to be made from natural materials so that it feels as wonderful as possible, transporting you away from all your cares. And it must definitely give you a feeling of wellness. Luckily, that elusive treasure has a signature: JORI.



Een zetel moet uitnodigen, verwelkomen, je omarmen en ontspannen, je vanzelfsprekend comfort schenken en je doen wegdromen. Hij moet uit de meest natuurlijke materialen vervaardigd zijn om zo heerlijk mogelijk aan te voelen. Hij moet je meedragen in zorgeloosheid. Hij moet je een gevoel van wellness schenken. Hij draagt een signatuur: JORI.

Ein Sessel muss einladend sein, Sie willkommen heißen, Sie umfassen und entspannen, Ihnen ganz natürlich Komfort schenken und Sie zum Träumen bringen. Für ein optimales Wohlgefühl muss er aus natürlichsten Materialien hergestellt sein. Er muss Sie in eine Welt der Sorgenfreiheit entführen. Er muss Ihnen ein Wellness-Gefühl vermitteln. Er muss eine Signatur tragen: JORI!

Un fauteuil doit vous inviter, vous accueillir, vous embrasser et vous détendre. Il doit vous offrir le confort qui nourrira votre rêverie. Il doit être fabriqué avec les matériaux les plus naturels pour être agréable au toucher. Il doit vous aider à évacuer les soucis et vous apporter un sentiment de bien-être. S'il satisfait à tous ces critères, il porte notre signature : JORI.

//





// THE YEAR 1963

The JORI signature is the result of the never-ending ambition of Juan Jorion. Juan founded JORI in 1963 with a clear mission in mind: to provide the ultimate in seating comfort.

With absolute love for the craft and respect for the very best in high-quality materials. International designers have added to the JORI story along the way. And their aims are more relevant than ever today. Because long-lasting quality and sustainability are in their genes. Today, JORI has become the international benchmark in timeless seating comfort. A reference that swears allegiance to uncompromising craftsmanship.

De JORI signatuur is het resultaat van de gedreven ambitie van Juan Jorion. Hij stichtte JORI in 1963 vanuit een duidelijke missie: het perfecte zitcomfort bieden. Met absolute liefde voor het vak, respect voor de meest hoogwaardige materialen. Internationale ontwerpers stapten mee in zijn verhaal. Hun ambitie is vandaag relevanter dan ooit. Want duurzaamheid zat reeds verweven in hun genen. Op heden is JORI uitgegroeid tot een internationale referentie inzake tijdloos zitcomfort. Een referentie die trouw zweert aan compromisloos vakmanschap.

Die JORI-Signatur ist das Ergebnis eines ambitionierten Ziels von Juan Jorion. Dieser gründete JORI im Jahr 1963 mit einem klar definierten Anspruch: perfekten Sitzkomfort zu bieten. Erschaffen mit einer absoluten Liebe zum Handwerk und höchstem Respekt vor hochwertigsten Materialien. Internationale Designer schlossen sich der Verwirklichung seines Traums an. Ihre hohen Ansprüche sind heute bedeutsamer als jemals zuvor. Denn Nachhaltigkeit war bereits in ihren Genen verankert. Inzwischen hat sich JORI zur internationalen Referenz für zeitlosen Sitzkomfort entwickelt, und sich einer kompromislosen Handwerkskunst verschrieben.

La signature JORI est la marque de l'ambition enthousiaste de Juan Jorion. Il a fondé JORI en 1963 avec l'objectif d'offrir un confort d'assise irréprochable. Il a toujours travaillé avec un amour inconditionnel du métier et le respect des matériaux nobles. Des designers internationaux lui ont emboîté le pas. Leur ambition est aujourd'hui plus pertinente que jamais, dans la mesure où la durabilité est inscrite dans leurs gènes depuis les origines. JORI est à présent une référence internationale en matière de confort d'assise intemporel. Et cette référence a juré fidélité à un savoir-faire sans compromis.

PIONEERS IN
SEATING COMFORT



leader
in leather®



1970

Start of the cooperation
with **international designers**



1963

Juan JORION
founds the JORI company

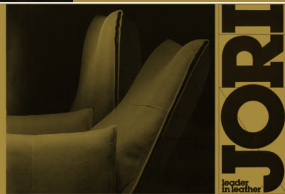

1968

Launch of the JORI **reclining chair**
with patented mechanism

1976

King Baudouin of Belgium
purchases JORI furniture
during his visit at the
Brussels World Trade Center



1963



1980

Launch of the JR-7650 reclining chair, the forerunner of the **Yoga classic**

1990

Opening of the **The JORI Info center**



1998

Launch of the **Multi Move** mechanism (reclining chair Vinci JR-3295)

2008

JORI wins its first **Design and Innovation Award** with the Chillap



1997

Launch of the **Linea** model, a timeless icon, still one of the JORI bestsellers



2004

JORI grows towards a total interior experience with the launch of the **chair collection**



2013 50 years

JORI celebrates its
50th anniversary



2017

After winning the Good Industrial Design award in 2016, the **Wing sofa** wins the Iconic award 2017 as well as the German Design Award special.



2019

JORI presents a new design language with the launch of **the new Daydreamer reclining chair**

2016

Launch of the **3D product configurator**
(jori.com/configurator)

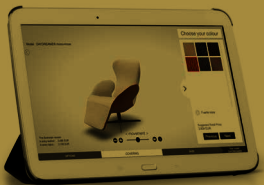

200.000st

2018

JORI produces its **200.000st reclining chair**



2019

The **Lagom armchair**, the **Oryx sofa**, the **Prelude lounge chair** and the **Griffon lounge chair** win different international awards



THE HEART OF JORI

Belgian craftsmanship

Traditional craftsmanship and dedicated knowledge of the trade form the foundations of the JORI success story. Because working with the finest types of leather and the most exclusive fabrics has to be done by craftsmen who have a passion and love for their craft. And these are the people who will customise your item of furniture for you in our Belgian workshops. Because we aim for quality without compromise.

Belgisch vakmanschap

Traditioneel vakmanschap & toegewijde stielkennis vormen de basis van het JORI succes. Want het verwerken van de fijnste ledersoorten en de meest exclusieve stoffen gebeurt door ervaren vakmensen die met passie en liefde voor hun vak, uw zetel volledig op maat maken in onze Belgische ateliers. Want ons streefdoel is compromisloze kwaliteit.

Belgische Handwerkskunst

Traditionelle Handwerkskunst und höchste Stilsicherheit bilden das Fundament des Erfolgs von JORI. Die Verarbeitung der feinsten Lederarten und exklusivsten Stoffe zu einem wie für Sie maßgeschneiderten Sessel wird in unseren belgischen Werkstätten von erfahrenen Fachleuten mit Liebe und Leidenschaft für ihr Handwerk ausgeführt. Denn unser angestrebtes Ziel ist kompromisslose Qualität.

Le savoir-faire belge

La réussite de JORI s'appuie sur un savoir-faire empreint de tradition et une maîtrise animée par l'amour du métier. Le travail des cuirs et peausseries les plus fines et des tissus les plus exclusifs est confié à des artisans chevronnés qui, avec passion et amour, réalisent votre fauteuil entièrement sur-mesure dans nos ateliers belges. Notre objectif est la qualité, sans le moindre compromis.

Innovative seating comfort

The essence of every piece of furniture you sit in and on is – and remains – the seating comfort it provides. And that is JORI's greatest strength. For over 50 years, JORI has focused on the design and production of absolute seating comfort. Chairs and sofas that invite you to relax, physically and mentally. Because only perfect relaxation for the body can provide the ideal rest for the mind.



THE HEART OF JORI



Innovatief zitcomfort

De essentie van elk zitmeubel is en blijft zitcomfort. En laat dat nu JORI's belangrijkste troef zijn. Sinds meer dan 50 jaar focust JORI op het ontwerp en de productie van absoluut zitcomfort. Zetels die uitnodigen tot ontspanning: fysiek en mentaal. Want alleen uit de perfecte ontspanning van het lichaam volgt de ideale rust voor de geest.

Innovativer Sitzkomfort

Die Essenz eines Sitzmöbels ist und bleibt der Sitzkomfort. In dieser Hinsicht hält JORI seinen wichtigsten Trumpf in den Händen. Seit über 50 Jahren steht optimaler Sitzkomfort im Fokus der Konzeption und Produktion von JORI. Sessel, die zur körperlichen und geistigen Entspannung einladen. Denn nur ein optimal entspannter Körper bietet die Voraussetzung für eine perfekte geistige Entspannung.

Un confort novateur

Le confort d'assise est et reste l'essence même d'un siège. Et c'est aussi le principal atout de JORI. L'entreprise se concentre depuis plus de 50 ans sur la conception et la production du confort absolu : des fauteuils qui invitent à la détente physique et mentale. Car seule la détente parfaite du corps apporte la tranquillité totale à l'esprit.

THE HEART OF JORI

Timeless style

In these fast-changing times, JORI strives to create timeless designs and sheer class. After all, it's not every day that you go out to buy a new chair or sofa. Every new JORI model is designed with great thought, then refined and elevated to timeless elegance. Because if it's timeless, it is also long-lasting.

Tijdloze stijl

In snel veranderende tijden streeft JORI naar tijdloze vormgeving en klasse. Je koopt immers niet elke dag een nieuwe zetel. Elk nieuw model wordt bedachtzaam ontworpen, bijgeschaafd en verheven tot tijdloze elegantie. Want wat tijdloos is, is ook duurzaam.

Zeitloser Stil

In unserer sich rasant verändernden Zeit strebt JORI eine zeitlose Formgebung und Eleganz an. Schließlich kaufen Sie sich nicht jeden Tag einen neuen Sessel. Der Entwurf eines jeden neuen Modells wird sorgfältig durchdacht und immer weiter ausgefeilt und verfeinert, bis das Ergebnis zeitlose Eleganz ausstrahlt. Denn Zeitlosigkeit und Nachhaltigkeit gehen Hand in Hand.

Un style intemporel

JORI répond à la frénésie du monde par un design et une classe intemporels. Ce n'est d'ailleurs pas tous les jours que l'on achète un nouveau fauteuil. Chaque modèle est conçu avec soin, rectifié et conduit à l'élégance intemporelle. Parce que ce qui est hors du temps est par définition durable.





Quality guaranteed

The best raw materials and finest fabrics, the latest technology and the masterly hand of our craftsmen create the recipe for the highest quality. Because quality is at the core of JORI's DNA. And to ensure our stringent demands are complied with, each item is thoroughly and carefully inspected after production. That way we can guarantee that you will be taking home the very best chair or sofa imaginable.



Gewaarborgde kwaliteit

De beste grondstoffen en fijnste materialen, de nieuwste technieken en de meesterlijke hand van onze vaklui vormen het recept voor de hoogste kwaliteit. Want kwaliteit is de kern van het JORI-DNA. Om onze strengste eisen kracht bij te zetten wordt bovendien elke zetel na productie grondig en zorgzaam gecontroleerd. Zo kunnen wij u garanderen dat u het beste zitmeubel in huis haalt.

Garantierte Qualität

Beste Rohstoffe, edelste Materialien, neueste Techniken und die Meisterhände unserer Fachleute sind der Garant für höchste Qualität. Denn Qualität ist der Kern der DNA von JORI. Damit ein Sessel unsere strengsten Anforderungen erfüllt, wird er nach der Produktion noch bis ins kleinste Detail einer Qualitätsprüfung unterzogen. Daher können wir garantieren, dass Sie Ihre Wohnung immer mit dem besten Sitzmöbel verschönern, das auf dem Markt erhältlich ist.

Une qualité garantie

Les meilleures matières premières et les matériaux les plus raffinés, les techniques les plus modernes et le tour de main incomparable de nos artisans : voilà les ingrédients de la qualité maximale. La qualité est au cœur même de l'activité de JORI. Et pour répondre à nos exigences sévères, chaque fauteuil subit après fabrication un contrôle approfondi et soigné. De quoi vous garantir que vous installez chez vous un siège de qualité irréprochable.



THE
SOFA
COLLECTION



SOPHIA CITY

DESIGN/CUNO FROMMHERZ



Customised to your interior

Just like the popular Sophia Landscape, the Sophia City is instantly recognisable from its feminine curves and elegant design, albeit in a more compact version. Specifically designed for more compact living spaces, Sophia City is available in several compact widths without sacrificing comfort or the beloved Sophia curves. With a fixed back cushion, a range of coverings and different seat heights, there's definitely a Sophia City for you as well.





SOPHIA CITY

DESIGN/CUNO FROMMHERZ





Op maat van je interieur

De Sophia City herken je - net als de succesvolle Sophia Landscape - meteen aan haar vrouwelijke rondingen en elegant design, maar dan in een compactere uitvoering. Speciaal ontworpen voor kleinere leefruimtes, is Sophia City verkrijgbaar in verschillende compacte breedtes, zonder in te boeten aan comfort en de geliefde Sophia-curves. Met vaste rugkussens, uiteenlopende bekledingen en verschillende zithoogtes, is er zeker ook een Sophia City voor jou.

Maßgeschneidert für Ihr Interieur

Das Sophia City erkennen Sie genau wie das erfolgreiche Sophia Landscape sofort an seinen femininen Rundungen und dem eleganten Design, allerdings in einer kompakteren Ausführung. Speziell für kleine Räume entworfen, ist das Sophia City in verschiedenen kompakten Breiten erhältlich, ohne dabei an Komfort und den beliebten Sophia-Kurven einzubüßen. Mit festen Rückenkissen, unterschiedlichsten Bezügen und verschiedenen Sitzhöhen gibt es garantiert auch ein Sophia City für Sie.

Du sur-mesure pour votre intérieur

À l'instar du Sophia Landscape, le Sophia City se reconnaît à son design élégant et à ses arrondis tout en féminité. Il se décline toutefois dans un format plus compact, spécialement conçu pour les pièces plus exigües. Si le Sophia City existe en plusieurs largeurs compactes, il ne se départit pas du confort et des courbes qui font le succès de la gamme Sophia. Doté de dossiers fixes, il vous laisse le choix du revêtement et de la hauteur d'assise. Vous trouverez assurément le Sophia City qui vous convient.

Info p. 23

DAYDREAMER SOFA

DESIGN/JOACHIM NEES

Spectacular comfort

This freestanding sofa builds on the leitmotif that also underlies the success of the Daydreamer reclining chair. The fluent, feminine and contemporary lines are clearly reminiscent of the Daydreamer. The slightly inclined seat and rather straight back are tried and tested JORI characteristics. The adjustable armrests facilitate a comfortable power nap. Compact enough for smaller residences but grand enough to give any interior that extra touch of class.



Adjustable armrests





Groots in comfort

Deze losstaande sofa, bouwt verder op het Leitmotiv dat de Daydreamer relax succesvol maakte. De vrouwelijke, vloeiende en hedendaagse lijnen zijn duidelijke Daydreamer-eigenschappen. De licht geïnclineerde zitting en de vrij rechte rug zijn beproefde JORI eigenschappen. De inclineerbare armleggers zorgen voor een comfortabele powernap. Compact genoeg voor kleinere woningen, maar groots genoeg om elk interieur een niveau hoger te tillen.

Grandios in Sachen Komfort

Dieses einzeln stehende Sofa greift das Leitmotiv auf, das den Relaxessel Daydreamer erfolgreich gemacht hat. Die femininen, fließenden und modernen Linien sind eindeutige Daydreamer-Merkmale. Die leicht schrägen Sitzflächen und die relativ gerade Rückenlehne sind bewährte JORI-Eigenschaften. Die neigbaren Armlehnen sorgen für einen bequemen Powernap. Kompakt genug für kleinere Wohnbereiche, aber grandios genug, um jedem Interieur eine besondere Note zu verleihen.

Un confort hors norme

Ce fauteuil individuel respecte le leitmotiv qui a fait le succès du relax Daydreamer. Ses lignes fluides et contemporaines, tout en féminité, sont typiques du Daydreamer. L'assise légèrement inclinée et le dossier relativement droit ont déjà fait leurs preuves dans la gamme JORI. Les accoudoirs inclinables garantissent un confort maximal à l'heure de la sieste. Ce fauteuil suffisamment compact pour les petites maisons n'en est pas moins grandiose et apportera du relief à tout intérieur.

Info p. 21

SOPHIA LANDSCAPE

DESIGN / CUNO FROMMHERZ



The leading lady

With its pronounced curves, Sophia is like a refuge in the living room. It radiates the perfect amount of feminine elegance. A sofa with curves, but never lacking in curative comfort. Because the care it takes of your body never fails. There are also back cushions in various sizes that are available in a wide range of coverings. So there is always a Sophia that exactly matches your taste.





Coffee tables: Laura / Side table: Stellato programme

De leading lady

Met haar uitgesproken rondingen is Sophia een rustpunt in de woonkamer. Ze straalt een perfecte dosis vrouwelijke elegantie uit. Een sofa met curves, maar zonder kuren. Want de zorg die ze draagt voor je lichaam laat het nooit afweten. Met rugkussens in verschillende maten die bovendien in uiteenlopende bekledingen beschikbaar zijn, is er steeds een Sophia precies naar jouw smaak.

Die First Lady

Sophia strahlt mit geschwungenen Formen perfekt das Flair fraulicher Eleganz aus und ist ein Ruhepol im Wohnzimmer. Die einladenden Kurven dieses Sofas machen Wellness überflüssig, denn Sophia bewirkt ein perfektes Wohlbefinden Ihres Körpers. Mit den Rückenissen, erhältlich in verschiedenen Größen und einer großen Farbauswahl, gestalten Sie ein Sophia-Sofa genau nach Ihrem Geschmack.

La leading lady

Sophia se joue de ses rondeurs expressives pour offrir un havre de repos dans votre séjour. Ce canapé exprime ce qu'il faut d'élégance féminine, arrondie mais sage. De quoi accueillir votre besoin de détente sans jamais s'en lasser. Les coussins de dos dorsaux sont disponibles en diverses dimensions et plusieurs tissus, pour que Sophia réponde exactement à vos

Technical info p. 213

TIGRA LANDSCAPE

DESIGN / VERHAERT NEW PRODUCTS

Greatest hit

With its refined look, the Tigra Landscape sofa has been an instant hit. Delightfully comfortable with loose back cushions, refined leg arrangement and moveable head rests. Timeless in nature.

Infinitely adjustable armrests for additional seating and lying comfort. Wide choice of elements, suits any interior.



Traploos verstelbare armleggers voor extra zit- en ligcomfort. Ruime keuze aan elementen, past in elk interieur.

Stufenlos verstellbare Armlehnen für zusätzlichen Sitz- und Liegekomfort. Große Auswahl von Elementen, passend für alle Wohnräume.

Des accoudoirs réglables sans cran pour davantage de confort assis ou couché. Vaste choix d'éléments. S'intègre à tout intérieur.

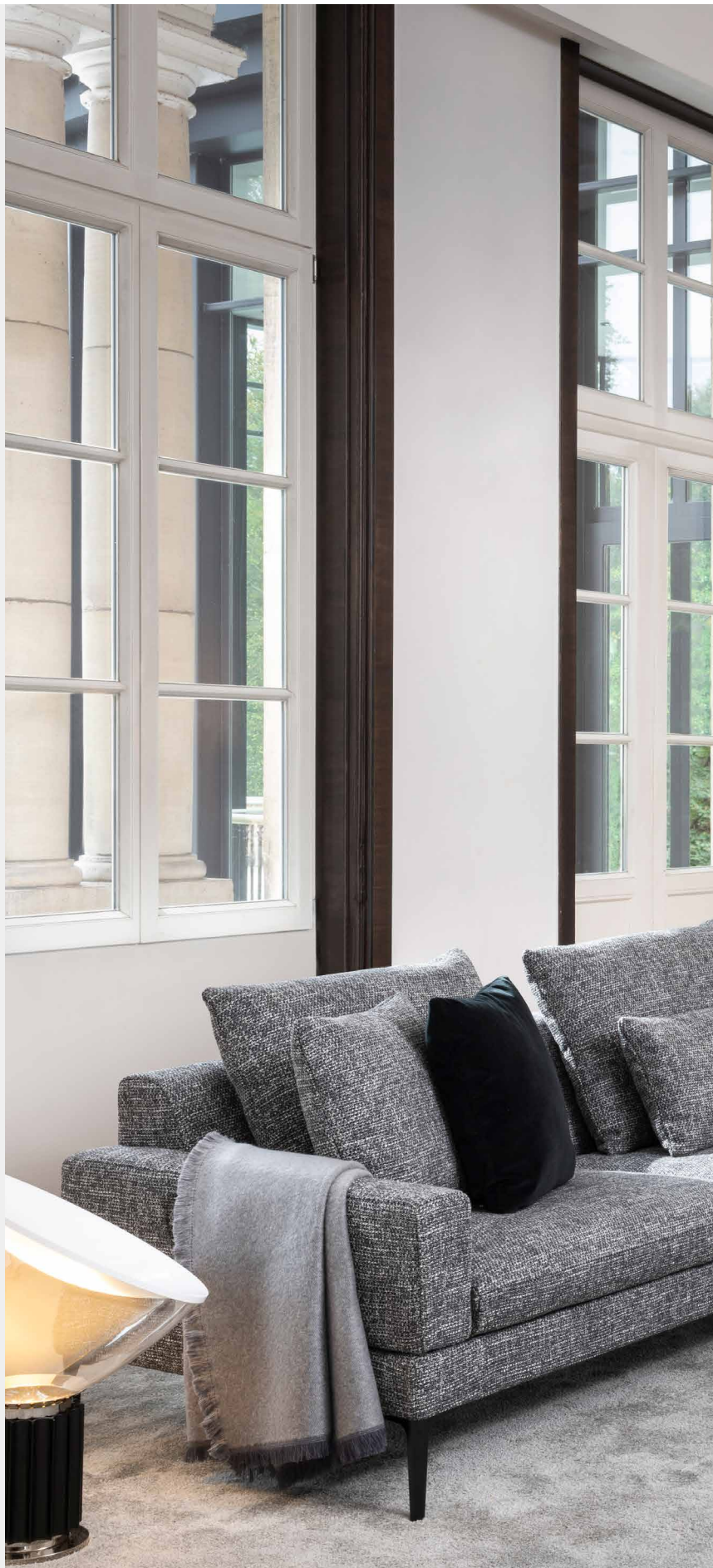



Coffee tables: Stellato programme / Side table: Ascot programme

Greatest hit

Met zijn verfijnde uitstraling is de Tigra Landscape sofa een instant succesnummer. Heerlijk comfortabel met losse rugkussens, geraffineerd potengstel en mobiele hoofdsteunen. Tijdloos van karakter.

Greatest hit

Mit seiner edlen Ausstrahlung ist das Sofa Tigra Landscape sofort ein Hit geworden. Wunderbar komfortabel mit losen Rückenkissen, raffiniert gestaltetes Untergestell und verstellbare Kopfstützen. Zeitlose Ausstrahlungskraft.

Greatest hit

Son raffinement explique le succès du sofa Tigra Landscape. Particulièrement confortable grâce à ses coussins de dos libres, son piètement raffiné et les repose-têtes mobiles. Un tempérament intemporel.

Technical info p. 217

TIGRA DIVANBASE

DESIGN / VERHAERT NEW PRODUCTS

Elegance in total simplicity

Its timeless shape and functional nature have turned this sofa into the bestseller of the Tigra collection. Design enthusiasts swoon for its optically low look. But form follows function. Its flexibility, adjustable armrests and removable head rests create customised seating comfort. In fact, Tigra fulfils all of your sofa-dreams.

Infinitely adjustable armrests for additional seating and lying comfort. Wide choice of elements, suits any interior.



Traploos verstelbare armleggers voor extra zit- en ligcomfort. Ruime keuze aan elementen, past in elk interieur.

Stufenlos verstellbare Armlehnen für zusätzlichen Sitz- und Liegekomfort. Große Auswahl von Elementen, passend für alle Wohnräume.

Des accoudoirs réglables sans cran pour davantage de confort assis ou couché. Vaste choix d'éléments. S'intègre à tout intérieur.





Coffee table: Silva / Lamp: Ascot programme

Elegantie in alle eenvoud

Zijn tijdloze vormgeving en functionele karakter maken deze sofa tot de bestseller uit de Tigra collectie. Designfanaten bezijken voor zijn optisch lage look. Maar vorm volgt functie. Zijn flexibiliteit, verstelbare armleggers en afneembare hoofdsteunen staan voor zitcomfort op maat. Hij vervult elke wens die je van een zitmeubel kan dromen.

Elegante Klarheit

Seine zeitlose Form und sein funktionaler Charakter machen dieses Sofa zum Bestseller der Tigra-Kollektion. Design-Liebhaber erliegen seinem aparten Look. Form und Funktionalität in perfekter Harmonie. Seine Flexibilität mit verstellbaren Armlehnen und abnehmbaren Kopfstützen ermöglicht einen maßgeschneiderten Sitzkomfort, der alle individuellen Wünsche, die man sich von einem Sitzmöbel nur erträumen kann, erfüllt.

L'élégance en toute simplicité

Ce canapé doit à son design intemporel et sa fonctionnalité d'être le best-seller de la collection Tigra. Les inconditionnels du design se laissent séduire par son look surbaissé. Les formes sont toutefois au service de la fonctionnalité : la flexibilité, les accoudoirs ajustables et les repose-têtes démontables assurent un confort d'assise sur mesure. De quoi combler toutes vos attentes.

Technical info p. 216

TIGRA OPEN BASE

DESIGN / VERHAERT NEW PRODUCTS

Personalised comfort

You can combine the Tigra Open Base to your heart's content. Take its simple elements and timeless design to create a supreme sofa combination personalised to your interior. Visually elegant sofa with a light base. Treats every body to individually adjusted comfort.

Infinitely adjustable armrests for the ultimate in comfort, whether you are lying or seating.

Traploos verstelbare armleggers voor optimaal lig- en zitcomfort.

Stufenlos verstellbare Armlehnen für einen optimalen Liege- und Sitzkomfort.

Accoudoirs réglables sans crans pour un confort optimal en position assise et couchée.



With the additional head rest, you turn your sofa into a genuine recliner.

Met de bijkomende hoofdsteun tover je je sofa om tot een ware relaxzetel.

Mit der ergänzenden Kopfstütze verwandeln Sie Ihr Sofa in einen echten Relaxsessel.

Avec l'appui-tête complémentaire, votre sofa se transforme en véritable fauteuil relax.

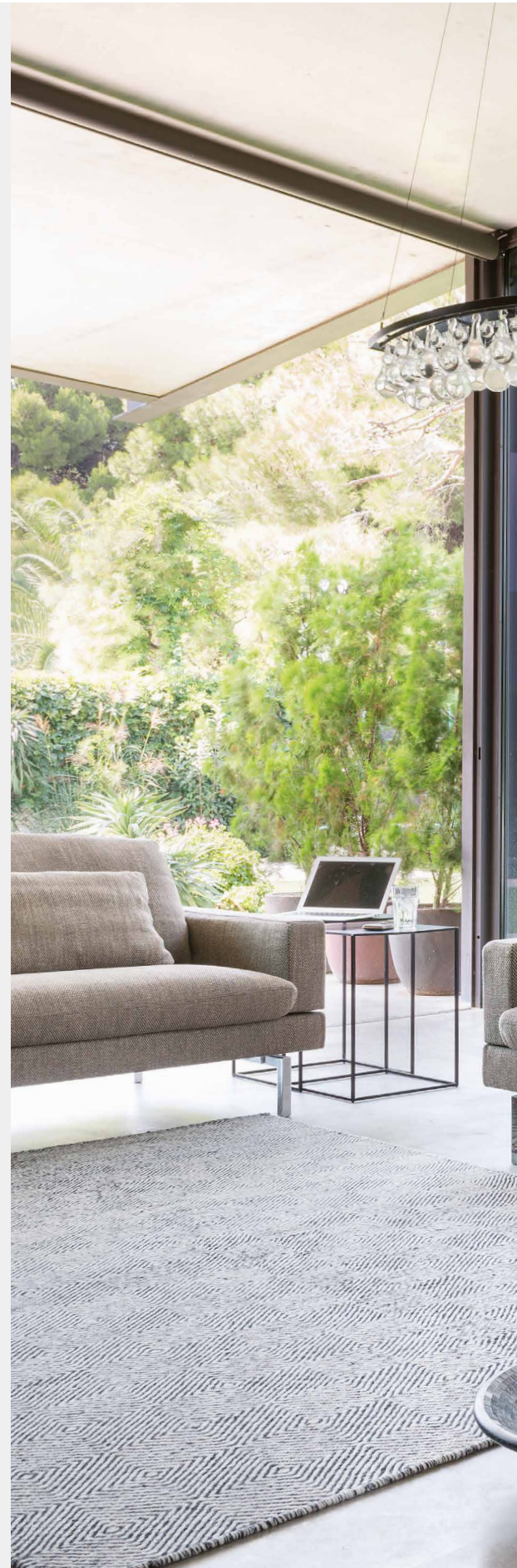



Coffee tables: Ascot programme

Gepersonaliseerd comfort

Met de Tigra Open Base combineer je naar hartelust. Met zijn veelvoud aan elementen en tijdloze vormgeving creëer je je hoogsteigen sofa-combinatie op maat van je interieur. Visueel elegante sofa met licht onderstel. Verwent elk lichaam met individueel afgestemd comfort.

Persönlicher Komfort

Das Tigra Open Base bietet viele Kombinationsmöglichkeiten. Mit seinen vielfältigen Elementen und seiner zeitlosen Form gestalten Sie, passend zu Ihrer Inneneinrichtung, Ihre ganz persönliche Sofa-Kombination. Ein eleganter Blickfang mit einem leichten Untergestell, der jeden Körper mit einem auf ihn abgestimmten Komfort verwöhnt.

Le confort personnalisé

Le Tigra Open Base se combine à l'infini. Ses multiples éléments et son design intemporel vous aident à élaborer une formule de canapé totalement individualisée en fonction de votre intérieur. L'élégance de ce canapé s'appuie sur un piètement allégé. Il est conçu pour offrir un confort optimisé à chaque utilisateur.

Technical info p. 218

LONGUEVILLE LANDSCAPE

DESIGN / VERHAERT NEW PRODUCTS



Italian look

With its stylish nonchalant look, this sofa combines Belgian craftsmanship and Italian design. Finely sculptured corner legs and discreet accent piping lift this model to a high level of refined elegance. The rotating armrest creates additional seating space if friends drop by unexpectedly. To sum up: seating comfort with great functionality.





Footstool: Longueville Landscape / Coffee tables: Ascot programme

Italiaanse uitstraling

Met zijn stijlvolle nonchalante look combineert deze sofa Belgisch vakmanschap met Italiaanse uitstraling. Fijn gesculpteerde hoekpoten en discrete accentbriezen verheffen dit model tot geraffineerde elegantie. De draaibare armleuning biedt extra zitplaats bij plots vriendenbezoek. Kortom, zitcomfort met functionaliteit.

Italianisches Flair

Der stilvolle Look des Longueville Landscape kombiniert belgische Handwerkskunst mit italienischem Flair. Die fein geformten Eckbeine und diskreten Akzentkედern verleihen diesem Modell eine edle Eleganz. Bei einem unerwarteten Besuch von Freunden bietet die drehbare Armlehne eine zusätzliche Sitzmöglichkeit. Kurz: die vollkommene Einheit von Sitzkomfort und Funktionalität.

Le style italien

Le look racé et nonchalant de ce canapé combine savoir-faire belge et raffinement italien. Les pieds finement ciselés et la touche qu'apportent des passepoils discrets confèrent une élégance raffinée au modèle. L'accoudoir pivotant libère de la place supplémentaire en cas de visite inattendue. Une combinaison de confort d'assise et de fonctionnalité.

Technical info p. 198

Developing comfort

Thanks to an ingenious system, the Longueville landscape provides two extra seats when turning the armrests and bringing them into a horizontal position.

***Rotating armrest provides additional room for lying or seating.
Beautifully finished with discreet accent piping.***



*Draaibare armlegger zorgt voor extra lig- of zitplaats. Piekfijn afgewerkt met discrete accentbiezen.
Drehbare Armlehne für zusätzlichen Liege- oder Sitzplatz. Feine Verarbeitung mit diskreten Akzentkedern.
Accoudoir pivotant pour libérer de la place assise ou couchée. Finition méticuleuse rehaussée de passepoils discrets.*



**Ontplooïend comfort**

Dankzij een ingenieus systeem tovert de Longueville twee extra zitplaatsen wanneer men de armleggers omdraait en in horizontale stand brengt.

Gradliniger Komfort

Wenn man die Funktion der Armlehnen bedient und in die horizontale Position bringt, kriert das Modell Longueville, dank eines unübertroffenen technischen Systems, zwei zusätzliche Sitzplätze.

Déploiement de confort

Grâce à un ingénieux mécanisme, le sofa Longueville offre 2 places supplémentaires lorsque l'on rabat les 2 accoudoirs en position horizontale.

Technical info p. 198

LINEA

DESIGN / JEAN-PIERRE AUDEBERT



Legendary classic

An iconic design from 1997. The Linea sofa has been praised everywhere for its self-evident seating comfort. Indulge yourself with adjustable armrests and customised seating and lying positions. A modern, functional classic with a typically open base. One of JORI's leading models for over 20 years.

**Option: adjustable back and head rest
for perfect supporting whether
you are seating or lying.**



*Optie: verstelbare rug en hoofdsteun
voor een perfecte ondersteuning bij het zitten of liggen.*

*Auswahl: verstellbare Rücken und Kopfstütze
für eine perfekte Stütze in der Sitz- und Liegeposition.*

*Option : dos réglable et repose-tête pour une position
assise ou couchée parfaite.*





Coffee tables: Ascot programme

Legendarische klassieker
Iconisch ontwerp uit 1997. De Linea zitbank wordt alom geprezen voor zijn vanzelfsprekend zitcomfort. Verstelbare armleggers verwennen je met een zit- en ligpositie op maat. Moderne en functionele klassieker met typerende open onderkant. Reeds meer dan 20 jaar één van JORI's topmodellen.

Legendärer Klassiker
Eine Design-Ikone seit 1997. Das Linea-Sofa wird für seinen natürlichen Sitzkomfort von allen hoch gelobt. Verstelbare Armlehnen verwöhnen Sie perfekt in der Sitz- und Liegeposition. Ein moderner, funktionaler Klassiker mit einer typischen offenen Unterseite. Seit mehr als 20 Jahren eines der Topmodelle von JORI.

Classique et légendaire
Un design emblématique de l'année 1997. Le canapé Linea était unanimement apprécié pour son confort évident. Les accoudoirs réglables permettent une position assise ou couchée sur mesure. Un meuble moderne, fonctionnel et classique, qui se distingue par un piètement ouvert caractéristique. Un des modèles JORI les plus appréciés depuis plus de 20 ans.

Technical info p. 197

SHIVA

JR-3960

DESIGN / JEAN-PIERRE AUDEBERT

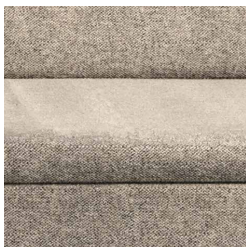

Comfort zone

Sleek, horizontal designs that fits discreetly into any space. Sofa with loose lumbar cushions and a folding backrest for super-receptive seating comfort. With so many elements to choose from, you can put together your very own personalised combination to create a masterpiece for your interior. Modern design, big on comfort.





Coffee tables: Laura / Side table: Ascot / Technical info p. 208



Armchairs: Rumba / Coffee tables: Ascot programme

SHIVA JR-3990

DESIGN / JEAN-PIERRE AUDEBERT



Comfort zone

Strak en horizontaal ontwerp dat zich discreet in elke ruimte strekt. Sofa met losse lendenkussens en een opklapbare rugsteun voor super ontvankelijk zitcomfort. Met het veelvoud aan elementen stel je je hoogstpersoonlijke combinatie samen tot het meesterwerk van je interieur. Moderne vormgeving, groots comfort.

Komfortzone

Nüchternes, elegantes und optisch niedriges Design, das sich diskret in jeden Raum integriert. Sofa mit losen Lendenkissen und einer ausklappbaren Kopf-/Rückenstütze für höchsten Sitzkomfort. Mit den vielfältigen Erweiterungselementen stellen Sie sich ihre ganz persönliche Kombination als Meisterwerk Ihrer Inneneinrichtung zusammen. Moderne Form, höchster Komfort.

Votre zone de confort

Un design épuré et horizontal qui s'intègre discrètement dans chaque espace. Canapé avec coussins lombaires libres et coussin de dos rabattable pour un confort d'assise maximal. Les multiples éléments se laissent combiner selon vos préférences personnelles pour devenir le point focal de votre intérieur. Design moderne et confort remarquable.

Technical info p. 210

ORYX

DESIGN / CHRISTOPHE GIRAUD



Timeless beauty

Pure form, timeless design. Stylish sofa with straight contours and fine frame. Its nonchalant set of cushions invites endless enjoyment. Contemporary design with a high degree of lounge content. Seating comfort becomes an aesthetic feast. Winner of the German Design Award.





Coffee table + footstool: Oryx / Armchair + Footstool: Aida / Side table: Ascot programme

Timeless beauty

Pure vormgeving, tijdloos ontwerp. Stijlvolle sofa met rechte contouren en fijn potengestel. Zijn nonchalante kussenspel nodigt uit tot eindeloos genieten. Hedendaagse vormgeving met een hoog loungegehalte. Zitcomfort wordt een esthetisch feest. Bekroond met de German Design Award.

Zeitlose Schönheit

Klare Formen, zeitloses Design. Ein stilvolles Sofa mit klaren Konturen und eleganten Füßen. Die Nonchalance der lose platzierten Kissen lädt ein zu einer endlosen genussvollen Entspannung. Moderne Form mit einem hohen Loungefaktor. Sitzkomfort wird ein Fest der Ästhetik. Ausgezeichnet mit dem „German Design Award“.

Timeless beauty

Le design à l'état pur et un concept intemporel. Un sofa élégant aux contours rectilignes, sur un piètement épuré. Ses coussins nonchalants invitent à la détente sans fin. Un design contemporain à forte connotation lounge. Le confort devient une expérience esthétique. Récompensé par un German Design Award.

Technical info p. 202

GITANO

DESIGN / JEAN-PIERRE AUDEBERT



Bohemian lifestyle

Freedom comes first with this bohemian sofa. Gitano is a reminder of distant journeys. Exotic and eclectic design with a whole range of combination possibilities. This new seating concept lets you create your own personalised loungescape in your living room. Gitano is limitless enjoyment.





Bohemian lifestyle

Vrijheid troef met deze bohémien sofa. Gitano is een herinnering aan verre reizen. Exotisch en eclectisch ontwerp met een veelvoud aan combinatiemogelijkheden. Met dit nieuwe zitconcept creëer je je hoogstpersoonlijke lounge-landschap in je living. Gitano is grenzeloos genieten.

Bohemian Lifestyle

Freiheit ist das Motto dieses Sofas im Stil des Bohémien. Das Modell Gitano erinnert an Reisen in die Ferne. Exotisches, divaneskes Design mit vielfältigen Kombinationsmöglichkeiten. Mit diesem neuen Sitzkonzept bereichern Sie Ihr Wohnzimmer mit einer höchstpersönlich erschaffenen Lounge-Landschaft. Gitano heißt: grenzenlos genießen.

Bohemian Lifestyle

La liberté sur un sofa bohème. Gitano est comme un souvenir de voyages lointains. Il présente une conception exotique et éclectique et de multiples combinaisons. Ce siège conceptuel personnalise intensément votre living. Gitano, pour un plaisir sans limite.

Relax: Prelude lounge

Technical info p. 190

WING OPEN BASE

DESIGN / HUGO DE RUITER



Five-in-one

Wing opens up a world of endless combinations. Use its rotating elements to transform your sofa into what you want at any time. Pure magic. For a cosy evening at the movies, it becomes a double sofa. And to relax it becomes an island. Overcome by that sleepy feeling? Then Wing becomes a bed. The mood you're in at the time defines its appearance. Wing is literally the great interior experience from the JORI collection.

Concept Wing 1 sofa / 5 positions



Setting-corner sofa



Setting-lounge



Setting-double lounge



Setting-island



Setting-bed





Coffee table: Ascot programme / Technical info p. 223



Coffee table: Wing / Footstool + coffee table: Pentagono programme



WING DIVAN- BASE

DESIGN / HUGO DE RUITER



2016:
good industrial
design



GERMAN
DESIGN
AWARD
SPECIAL
2017



Five-in-one

Wing opent een wereld van eindeloze instellingen. Met zijn draaibare elementen transformeer je deze sofa naar de wens van elk moment. Pure magie. Voor een gezellige filmavond wordt hij een dubbele lounge. Om te relaxen wordt hij een eiland. Overvallen door slaap? Dan wordt hij een bed. Je temperament van het moment bepaalt zijn gedaante. Wing is letterlijk de interieurbeleving uit de JORI-collectie.

Five-in-one

Das Wing-Sofa erschließt eine Welt endloser Einstellungen. Seine drehbaren Elemente lassen spontane Wunschvorstellungen wie von Zauberhand zur Wirklichkeit werden. Für einen gemütlichen Filmabend verwandelt sich das Sofa zu einer Doppellounge, und für Entspannung in eine Insel. Von Müdigkeit übermannt? Dann wird Wing zu einem Bett. Ihre momentane Stimmung bestimmt seine Gestalt. Das Wing ist buchstäblich das belebende Element des Wohnraums aus der JORI-Kollektion.

Five-in-one

Wing ouvre la voie à une infinité de combinaisons. Les éléments pivotants transforment ce sofa selon les souhaits de chaque moment, comme par magie. Il se mue en double fauteuil lounge pour une soirée cinéma. Il devient une île de relaxation et en cas de grosse fatigue, il se métamorphose en lit. Votre état d'esprit du moment détermine sa configuration. Wing est vraiment le meuble événement de la collection JORI.

Technical info p. 223

BELLINO

DESIGN / VERHAERT NEW PRODUCTS

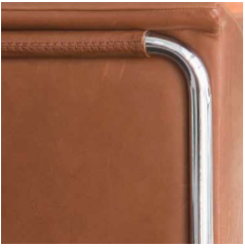

Form follows function

Contemporary update of a true classic.
Functional modernism. Practical becomes
aesthetic. Timeless beauty without frippery.
Sofa with inclined seat for active seating comfort.
Also available in a wide range.

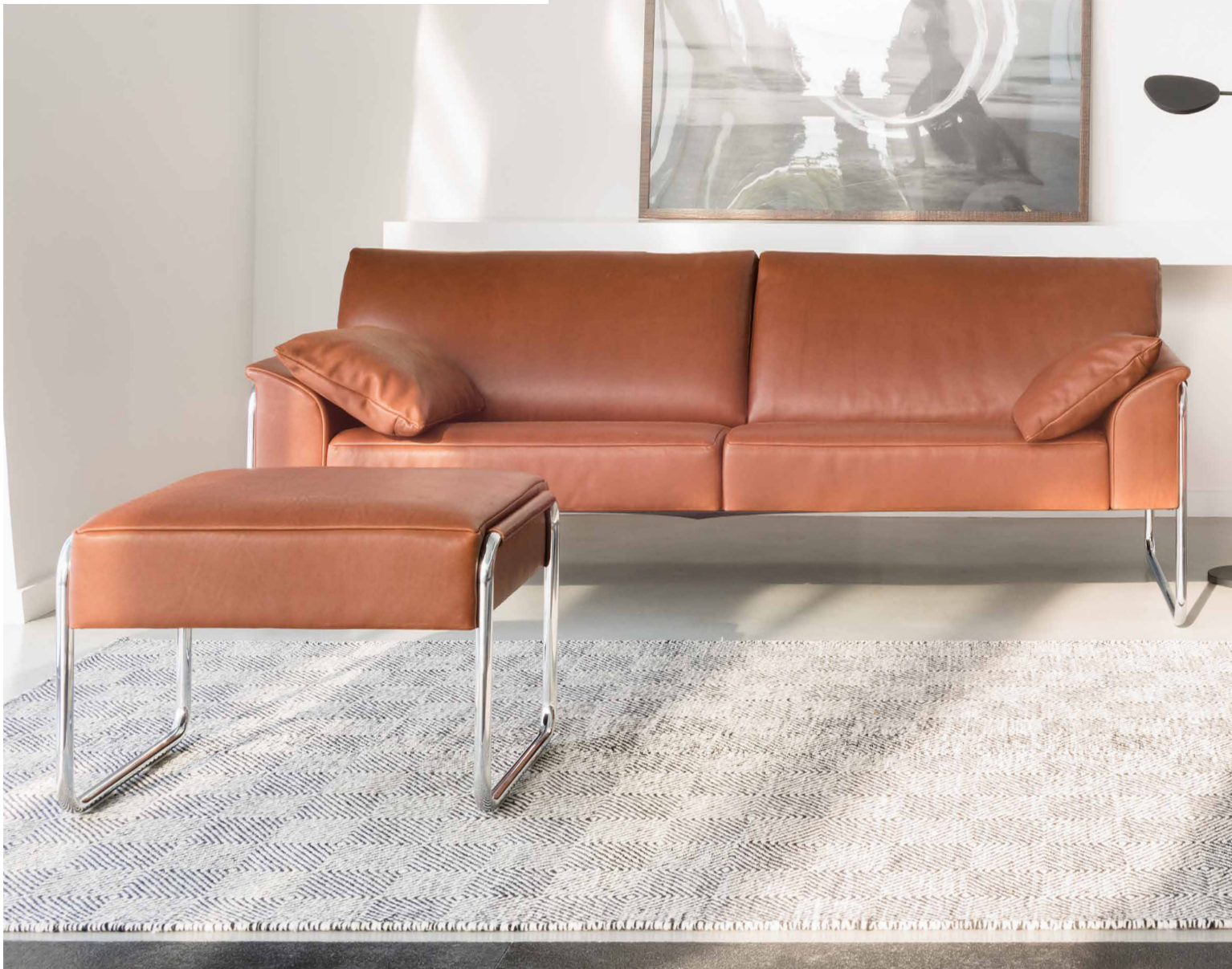



Vorm volgt functie

Hedendaagse update van een ware klassieker. Functioneel modernisme. Praktisch wordt esthetisch. Tijdloos zonder franjes. Zetel met geïnclineerd zitvlak voor actief zitcomfort. Bovendien beschikbaar in een ruim programma.

Funktionale Form

Moderne Interpretation eines wahren Klassikers. Funktionaler Modernismus. Praktische wie ästhetische Funktionalität. Zeitlos und ohne Schnörkel. Sessel mit geneigter Sitzlinie für einen aktiven Sitzkomfort. Erhältlich in einer großen Auswahl von Ausführungen.

La forme de la fonctionnalité

La version contemporaine d'un meuble classique, au modernisme fonctionnel. La conjonction du confort pratique et de l'esthétique. Un design épuré et intemporel. L'assise est inclinée pour procurer un confort actif. Disponible en une multitude de versions.

Technical info p. 184



TOSCA

DESIGN / JEAN-PIERRE AUDEBERT

Miami style

With its striking frame and modernistic design, this sofa is a nod to Miami South Beach culture. Art deco meets industrial design. An expressive sofa with outstanding comfort. Adjustable armrests, back support and head rest indulge you with customised seating and lying comfort. That holiday feeling with design overtones.

Optional head rest for extra comfort and high back.



Optionele hoofdsteun voor extra comfort en hoge rug.

Optionale Kopfstütze für zusätzlichen Komfort und eine hohe Rückenlehne.

Repose-tête en option pour plus de confort et un dossier plus haut.

Miami style

Met zijn opvallende frame en zijn modernistisch design is deze zetel een knipoog naar Miami South Beach. Art deco meets industrial design. Een expressieve sofa met uitgesproken comfort. Verstelbare armleggers, rug- en hoofdsteunen verwennen je met zit- en ligcomfort op maat. Vakantiegevoel met design allures.

Miami style

Mit seinem auffälligen Rahmen und modernen Design schickt dieser Sessel ein Augenzwinkern in Richtung Miami South Beach. Art Déco meets Industrial Design. Ein ausdrucksstarkes Sofa für höchsten Sitzkomfort. Armlehnen, Rückenlehne und Kopfstütze sind verstellbar und verwöhnen Sie mit einem maßgeschneiderten Sitz- und Liegekomfort. Urlaubsgefühle in einem Design-Ambiente.

Miami style

Son châssis surprenant et son design moderne font allusion à Miami South Beach. L'art déco à la rencontre du design industriel. Voici un sofa expressif, particulièrement confortable. Les accoudoirs, le dossier et les repose-têtes réglables procurent un confort sur mesure en position assise ou couchée. La sensation d'être en vacances dans un contexte design.

Technical info p. 220

CALYPSO

DESIGN / VERHAERT NEW PRODUCTS

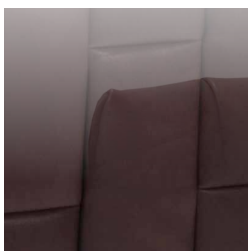

N°1 in versatility

Calypso is the dynamic and modular sofa concept par excellence. You can relocate the various back elements in a flash, as well as move the seating part along the frame. Build this sofa to suit your own comfort setting. Because a cosy tête-à-tête is different from an evening watching a film.



Coffee table: Ascot programme



Dynamic sofa system with modular elements.
100% multifunctional: seat, backrests and frame can all be moved to suit the arrangement you want.



Dynamisch sofaprogramma met modulaire elementen.
100% multifunctioneel: zitting, rugleuning en onderstel verplaatsbaar in functie van gewenste setting.

Dynamisches Sofaprogramm mit modularen Elementen.
100% multifunktional: Sitzfläche, Rückenlehne und Untergestell verstellbar in die gewünschte Konstellation.

Programme de sofa dynamique avec des éléments modulaires.
100 % multifonctionnel : siège, dossier et piètement ajustables en fonction de la configuration souhaitée.

N°1 in multifunctionaliteit
 Calypso is het dynamische en modulaire sofaconcept bij uitstek. De verschillende rugelementen verplaats je in een handomdraai maar ook de zitting kan je verplaatsen op het onderstel. Deze sofa bouw je vlot om naar de gewenste comfortsetting. Want een gezellige tête-à-tête is anders dan een avondje film kijken.

Spitzenreiter der Multifunktionalität
 Calypso ist das dynamische, modulare Sofakonzept par excellence. Die Positionen der verschiedenen Rücken-elemente lassen sich im Handumdrehen verändern, die Sitzfläche ist auf dem Untergestell ebenfalls verstellbar. Dieses Sofa gestalten Sie schnell in die gewünschte Komfortzone um. Denn ein gemütliches Tête-à-Tête unterscheidet sich von einem Filmabend.

N°1 de la multifonctionnalité
 Calypso est un bel exemple de concept de sofa dynamique et modulaire. Les divers éléments de dos se déplacent en un tour de main. Le siège aussi se laisse glisser sur le piètement. Ce sofa s'adapte facilement à la configuration de confort souhaitée. Parce qu'un tête-à-tête convivial, ce n'est pas comme regarder ensemble la télévision.

Technical info p. 186

GLOVE PURE

DESIGN / CHRISTOPHE GIRAUD



Back 2 basics

Refined interpretation of the classic Glove. The sleek frame and legs give this sofa a fine, youthful look. Unique armrest mechanics for personalised comfort. Timeless design, available in various widths, from 140 cm. So it fits into any interior.





Coffee tables: Stellato programme

Back 2 basics

Uitgepuurde interpretatie van de klassieke Glove. Het strakke frame en potenwerk liften deze sofa tot een fijne, jonge verschijning. Unieke armleggermechaniek voor comfort op maat. Tijdloze vormgeving, beschikbaar in verschillende breedtes vanaf 140 cm. Past dus in elk interieur.

Back 2 basics

Minimalisierte Interpretation des klassischen Sofas Glove. Die klaren Linien des Rahmens und des Gestells verleihen diesem Sofa seine elegante und junge Ausstrahlung. Einzigartige Armlehnenmechanik für maßgeschneiderten Komfort. Zeitloses Design, erhältlich in Breiten ab 140 cm. Integrierbar in alle Wohnraumgrößen.

Back 2 basics

Une interprétation épurée du Glove classique. La sobriété du frame et des pieds confère jeunesse et élégance à ce canapé. Mécanisme d'accoudoirs unique, pour un confort sur mesure. Design intemporel, disponible en diverses largeurs, à partir de 140 cm. S'intègre donc à tous les intérieurs.

Technical info p. 191

GLOVE

DESIGN / CHRISTOPHE GIRAUD

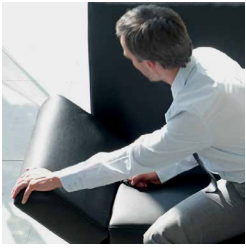

Compact & clever

Intelligent design for limited spaces. The Glove sofa is versatility itself. The infinitely inclinable armrests convert this two-seater instantly into a comfortable lounger. This handy friend starts at a width of 165 cm.



Compact en geniaal

Intelligent ontwerp voor beperkte ruimtes. De Glove sofa is flexibel van karakter. De traploos inclineerbare armleggers toveren deze tweezit instant om tot een comfortabel ligbed. Deze handige kerel is reeds beschikbaar vanaf 165 cm breed.

Kompakter Geniestreich

Intelligentes Design für begrenzte Raumverhältnisse. Das Glove-Sofa ist flexibel konzipiert. Die stufenlos verstellbaren Armlehnen verwandeln diesen Zweisitzer im Handumdrehen in eine komfortable Liege. Dieser praktische Mitbewohner ist bereits ab einer Breite von 165 cm erhältlich.

Compact et génial

Un concept astucieux pour les espaces réduits. Le sofa Glove fait preuve de souplesse. Les accoudoirs réglables sans cran transforment ce deux places instantanément en un lit confortable. Disponible en largeurs à partir de 165 cm.

Technical info p. 191

MILTON

DESIGN / JEAN-PIERRE AUDEBERT

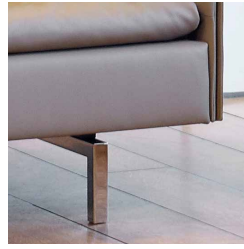

Hidden seducer

What you see is a modern sofa, but what you feel is relaxed lounging comfort. With its deep seat and generous cushions, Milton is just the place to relax.



Coffee table: Ascot programme

Verborgener verleider

Wat je ziet is een moderne sofa, wat je voelt is relaxed loungecomfort. Met zijn diepe zit en royale kussens is deze zetel een waar ontspanningsoord.

Verborgener Verführer

Was Sie sehen, ist ein modernes Sofa, was Sie fühlen, ist ein entspannter Loungecomfort. Mit seiner tiefen Sitzfläche und edlen Kissen ist dieser Sessel der ideale Entspannungsort.

Le séducteur caché

Ce que vous voyez, c'est un sofa moderne. Mais ce que vous ressentez, c'est la relaxation digne d'un confort lounge. Son assise profonde et ses coussins généreux font de ce fauteuil un véritable lieu de détente.

Technical info p. 200

ANGEL

DESIGN / CHRISTOPHE GIRAUD

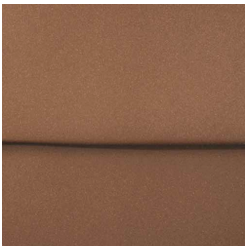

Perfect fit

A new dimension in active seating comfort. The adjustable back height make this sofa the ideal fit for any body shape. A genuine comfort chameleon. The slightly inclined high seat makes it so easy to sit down and get up again. And Angel's open silhouette simply breathes timeless class.



Coffee table: Laura

**Perfekte pasvorm**

Een nieuwe dimensie in actief zitcomfort. De verstelbare rughoogte biedt deze sofa de ideale pasvorm voor elk gestalte. Een ware comfort-kameleon. De licht geïnclineerde hoge zitting garandeert zorgeloos in- en uitstappen. Zijn open silhouet ademt tijdloze klasse.

Perfekte Passform

Eine neue Dimension des aktiven Sitzkomforts. Die verstellbare Rückenhöhe, durch die sich dieses Sofa jeder Körpergröße perfekt anpassen lässt, machen es zu einem wahren Komfort-Chamäleon. Die erhöhte, leicht geneigte Sitzfläche garantiert ein müheloses Aufstehen und Hinsetzen. Seine offene Silhouette strahlt eine zeitlose Eleganz aus.

La forme parfaite

Une nouvelle dimension du confort d'assise actif. La hauteur du dossier adapte ce canapé à chaque stature. Le vrai caméléon du confort. L'assise haute légèrement inclinée permet de s'asseoir et de se lever sans effort. La silhouette ouverte dégage une élégance intemporelle.

Technical info p. 180

INDY

DESIGN / CHRISTOPHE GIRAUD

Sleek & sober

This sleekly profiled sofa has elegant and adjustable armrests. Big on comfort with adjustable head rest. This compact JORI winner also suits smaller interiors.

**Armrests and head rest adjustable
for customised comfort.**



*Armleggers en hoofddeunen
verstelbaar voor comfort op maat.*

*Verstellbare Armlehn en Kopfstütze
für maßgeschneiderten Sitzkomfort.*

*Accoudoirs et repose-tête réglable,
pour un confort sur mesure.*





Coffee table: Ascot programme

Slank & sober

Slank geprofileerde sofa met elegante en verstelbare armleggers. Groots in comfort met verstelbare hoofdsteen. Een compacte JORI-topper, ook geschikt voor kleinere interieurs.

Schlanke Schlichtheit

Sofa mit einem schlanken Profil und eleganten verstellbaren Armlehnen. Großartiger Komfort mit verstellbarer Kopfstütze. Ein kompaktes JORI-Spitzenprodukt, das sich auch für kleinere Wohnräume eignet.

Élancé et sobre

Un sofa au profil élancé, équipé d'accoudoirs élégants et réglables. Grand confort avec repose-tête réglable. Compact, ce sofa JORI très demandé convient aussi aux intérieurs moins spacieux.

Technical info p. 194

PACIFIC PURE

Design/Verhaert new products

Surfing on a wave of comfort Pacific is a true JORI classic and the re-design has all the makings of a worthy successor. The comfortable, subtly sloping seating line has been retained. The same goes for the iconic foldable armrests that transform the sofa into a reclining chair or a two- into four-seater in the blink of an eye. New are the slender legs, the striking piping finish around the silhouette and a slightly rounder shape that refers even more clearly to the undulating waves of the ocean for which the original design was named.

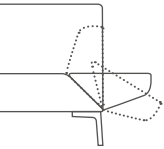

Rotating armrests





Surfen op een golf van comfort

Pacific is een echte JORI-klassieker, en het re-design heeft alles in zich om dat ook te worden. De comfortabele, subtiel hellende zitlijn werd behouden. Net als de iconische, kantelbare armleggers. Die laatste transformeren in een oogwenk sofa tot ligzetel of 2-zit tot 4-zit. Nieuwe elementen zijn de fijne pootjes, de opvallende biasafwerking rondom de contouren en een afgeronde vorm die nog meer refereert naar de golfslag van de oceaan waarnaar het originele ontwerp werd genoemd.

Auf einer Welle von Komfort surfen

Pacific ist ein echter JORI-Klassiker und die Neuauflage bringt alles mit, um es auch zu werden. Die bequeme, leicht geneigte Sitzfläche wurde ebenso wie die legendären, schwenkbaren Armlehnen beibehalten. Letztere verwandeln das Sofa im Handumdrehen in eine Chaiselongue oder einen Zwei- bis Viersitzer. Neue Elemente sind die eleganten Füße, die auffallende Paspelierung rund um die Konturen und die abgerundete Form, die einen noch stärkeren Bezug zu den Wellen des Ozeans hat, nach dem das ursprüngliche Design benannt wurde.

Surfer sur la vague du confort

Le Pacific est un classique parmi les classiques chez JORI. Et le nouveau design a tout ce qu'il faut pour se hisser, il aussi, à ce rang. Le siège confortable et subtilement incliné a été conservé, de même que les emblématiques accoudoirs rabattables. Ces derniers permettent de transformer en un clin d'œil le fauteuil en chaise longue et le modèle deux places en canapé quatre places. Parmi les nouveaux éléments, épinglons les fins pieds, le magnifique passepoil qui souligne les contours et la forme arrondie qui rappelle encore plus les vagues de l'océan qui a inspiré le modèle original.

BALANCE

DESIGN / CHRISTOPHE GIRAUD



Timeless classic

The sofa in its purest simplicity, but with the matchless JORI seating comfort. Optically low, elegant design. Everyone's best friend.



Timeless classic

De zitbank in zijn zuiverste eenvoud, maar met het ongeëvenaarde JORI zitcomfort. Optisch laag en elegant ontwerp. Allemans vriend.

Timeless Classic

Das Sofa in seiner reinsten Einfachheit, aber mit dem unvergleichlichen JORI-Sitzkomfort. Optisch klares, elegantes Design. Dieses Sofa hat nur Freunde.

Timeless classic

Le canapé dans toute sa simplicité, mais avec le confort incomparable de JORI. Design surbaissé et élégant. Il plaira à tous.

Technical info p. 183

SOGOOD

DESIGN / CHRISTOPHE GIRAUD

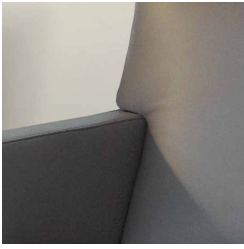

Top level comfort

Outstanding seating comfort in a compact, simple design. The sofa is so easy to sink into and get out of again. Choice of frames and seat heights for perfectly adjusted comfort and design to suit everyone's preferences.



Coffee table: Shiva

Top level comfort

Uitstekend zitcomfort in een compact en eenvoudig design. De zitbank die in- en uitstappen zeer gemakkelijk maakt. Keuze uit verschillende onderstellen en zithoogtes voor perfect afgesteld comfort en design voor ieders voorkeur.

Komfort der Spitzenklasse

Exzellenter Sitzkomfort durch ein kompaktes, gradliniges Design. Das Sofa, das Ihnen das Aufstehen und Hinsetzen wunderbar erleichtert. Auswahl von verschiedenen Unterstellen und Sitzhöhen für einen perfekten Komfort und ein Design nach jedem Geschmack.

Top level comfort

Un confort remarquable dans un design aussi compact que dépouillé. Un canapé où l'on s'installe et dont on s'extirpe sans effort. Choix de divers piètements et hauteurs d'assise pour un confort sur mesure et un design selon les préférences de chacun.

Technical info p. 212



THE
LOUNGE & RECLINING
COLLECTION

TIME-OUT

DESIGN / CHRISTOPHE GIRAUD



Get away from it all

The Time-out seduces with its soft and timeless design. It suits any interior, regardless of style or dimensions. Mind you, this isn't your ordinary lounge chair. The difference is in the details: for example, the elegant vertical infold running up the front of the armrests. This makes the Time-Out special in its simplicity while being top-class in comfort. Just as you'd expect from JORI.

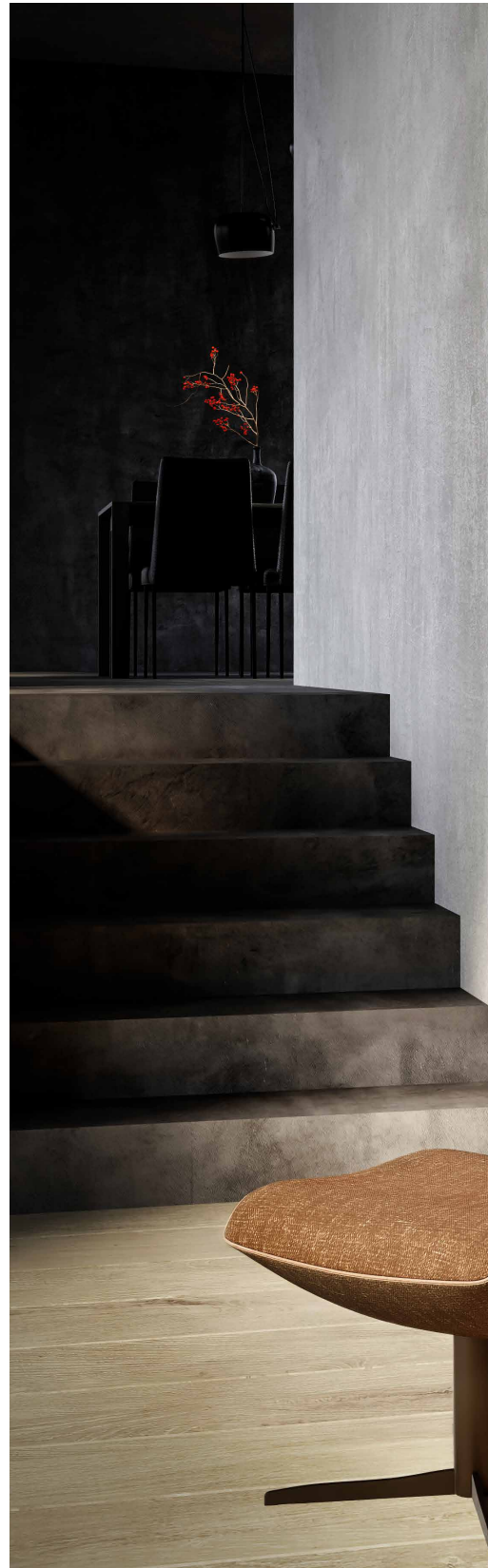



Er even tussenuit

De Time-out verleidt je met zijn zachte en tijdloze vormgeving. Hij kan in ieder welk interieur ingepast worden, ongeacht stijl of grootte. Maar dit is geen lounge chair van 13 in een dozijn. Het zijn de details die het verschil maken: de fijne verticale intrekkingen die in een elegante lijn over de armleggers lopen. Dit maakt de Time-out toch bijzonder in zijn eenvoud, maar groots in comfort. Zoals je van JORI mag verwachten.

Für Ihre Auszeit

Der Time-out verführt Sie mit seiner harmonischen und zeitlosen Form. Er kann unabhängig von Stil und Größe in jedes Interieur integriert werden, ist aber trotzdem kein Lounge-Sessel wie jeder andere. Es sind die Details, die ihn so besonders machen, wie die schmalen vertikalen Ziernähte, die in einer eleganten Linie über die Armlehnen laufen. Das macht den Time-out in seiner Schlichtheit so speziell und gleichzeitig herrlich bequem. Wie Sie es von JORI erwarten dürfen.

Le temps d'une pause

L'atout séduction du Time-out? Un design intemporel tout en douceur. Il se prête à tous les intérieurs, quels que soient leur style et leurs dimensions. Mais ce n'est pas un fauteuil lounge comme les autres. Ici, ce sont les détails qui font la différence, notamment les incisions verticales tout en finesse qui dessinent une ligne élégante sur les accoudoirs. Résultat : un modèle qui brille par sa simplicité, sans compromettre le confort. Bref, l'esprit JORI.

Info p. 23

DAYDREAMER

DESIGN / JOACHIM NEES



Ode to snuggling

With no humdrum straight and flat surfaces, the Daydreamer relaxer chair is both generous and just the place to snuggle down into. A refuge to seek out after a challenging day. And exactly the kind of comfort experience you'd expect from JORI. The compact dimensions, wavy base in a range of lacquer colours and the combi-upholstery in fabric and leather round off the story with the perfect ending.





Coffee table: Stellato programme

Ode aan de nestelaar

Door het ontbreken van enig recht vlak is de Daydreamer relaxzetel genereus en nestelbaar. Een moederschoot om na een uitdagende dag in te bekomen. Precies de comfortervaring die van JORI verwacht wordt. De compacte afmetingen, de golvende voet beschikbaar in verschillende lakkleuren en de combibekleding in stof en leder maken het verhaal helemaal af.

Eine Hymne an den Nestbauer

Mit seinen fehlenden geraden Flächen lädt der Daydreamer zur wohltuenden Entspannung ein. Nach einem anstrengenden Tag finden Sie in diesem Relaxsessel die wohlige Nestwärme, die Sie suchen. Der Daydreamer bietet Ihnen genau die Art von Sitzkomfort, die Sie von JORI erwarten. Der wellenförmige Fuß, erhältlich in verschiedenen Lackfarben, und der Kombibezug aus Stoff und Leder runden das organische und zeitlose Bild perfekt ab.

Ode au cocooning

Le Daydreamer ne présente pas la moindre surface plane, ce qui fait de lui un fauteuil relax généreux dans lequel on se love. Une sorte de cocon pour se détendre après une journée éprouvante. Le confort que vous êtes en droit d'attendre de JORI. Et pour parfaire le tout, des dimensions compactes, un piétement ondoyant en diverses teintes de laque et un habillage combiné cuir et tissu.

Technical info p. 187

BRAINBUILDER

DESIGN / JEAN-PIERRE AUDEBERT



The relaxing bestseller

Seating comfort from JORI's heart. This high-profile recliner is generous for both body and soul. Brainbuilder is the result of 50 years of development. The integral black version is beloved by many design enthusiasts. With its striking looks, this recliner will certainly dot the 'i's' of your interior.

***The matching headcushion
takes you to the height of comfort.***



*Met het gepaste hoofdkussen bereik je het summum van comfort.
Mit dem passenden Kopfkissen genießen Sie den Gipfel des Komforts.
Le confort absolu avec un coussin repose-tête adapté.*

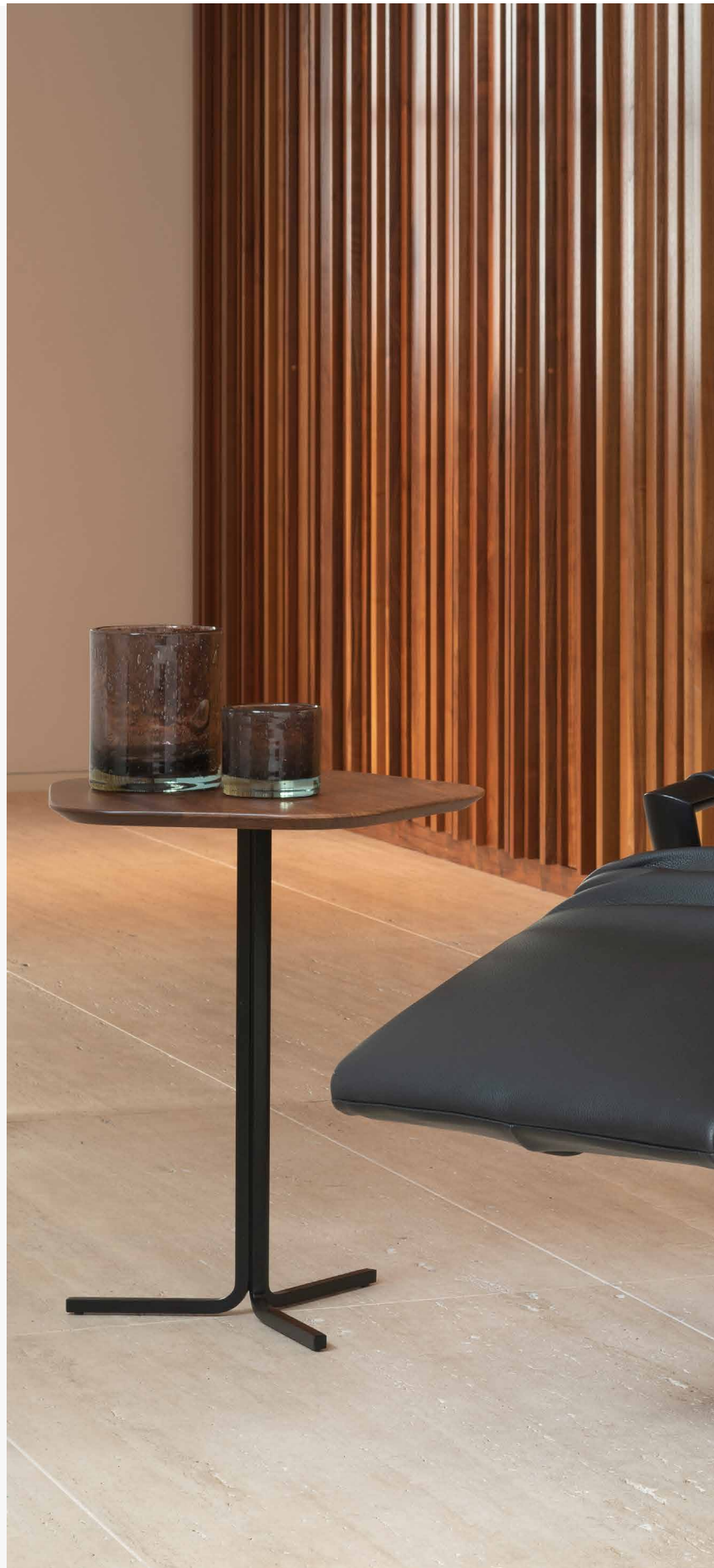



Coffee table: Pentagono programme

De relax bestseller

Zitcomfort uit JORI's onderbuik. Deze hoogprofielrelaxen ligzetel is uitermate genereus voor lichaam en ziel. Biedt het summum van meer dan 50 jaar ontwikkeling. De integraal zwarte uitvoering wordt geliefd door menig designliefhebber. Met zijn looks zet deze relax de puntjes op de i van uw interieur.

Der Relax-Bestseller

Sitzkomfort als Summe der Erfahrung von JORI. Dieser Hochprofil-Relax- und Liegesessel, der unsere 50-jährige Entwicklungsgeschichte auf den Punkt bringt, verwöhnt Körper und Seele in höchstem Maße. Viele Design-Liebhaber lieben die vollständig schwarze Ausführung. Mit seiner Ausstrahlung setzt dieser Relaxessel einen attraktiven Akzent in Ihrer Inneneinrichtung.

Le relax best-seller

Le confort d'assise 100 % JORI. Ce fauteuil relax est une bénédiction pour le corps et l'esprit. Le résultat de plus de 50 ans de développement. Beaucoup d'amateurs de design préfèrent la version intégralement noire. Le look incomparable de ce relax donne le ton dans votre intérieur.

Technical info p. 185

MENSANA

DESIGN / JEAN-PIERRE AUDEBERT

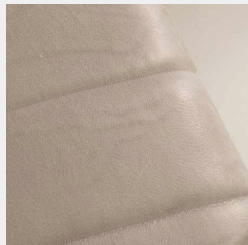

Minimal design, sublime seating comfort

Mensana's monumental ergonomics and the ultimate in back support culminate in a sleek and slender design. This advanced, modern design is the secret to its success. An almost meditative recliner with the status of a JORI bestseller.

Can be finished with or without horizontal deco-stitching.



Kan afgewerkt worden met of zonder horizontale deco-stikking.

Ausführung mit oder ohne horizontaler Ziernaht möglich.

Possibilité de finition avec ou sans couture déco horizontale.





Coffee tables: Stellato programme

Minimaal design, subliem zitcomfort

Zijn monumentale ergonomie en ultieme rugondersteuning worden bekroond met een rank en slank design. Deze doorgedreven en moderne vormgeving ligt aan de basis van zijn succes. Een haast meditatieve relaxzetel met de status van een JORI bestseller.

Minimales Design, höchster Sitzkomfort

Sein schlankes Design ist die Krönung seiner beeindruckenden Ergonomie und Rückenunterstützung. Diese markante, moderne Formgestaltung bildet das Fundament seines Erfolgs. Ein fast schon meditativer Relaxsessel mit dem Status eines JORI-Bestsellers.

Design minimaliste pour un confort sublime

Une ergonomie fabuleuse et un soutien dorsal maximal portés par un design épuré. Son style puissant et moderne explique son succès. Un siège relax où il fait bon méditer. Un best-seller de JORI.

Technical info p. 199

RAPSODY LOUNGE & RECLINING CHAIR

DESIGN / JEAN-PIERRE AUDEBERT



Living room wellness

A desert island in the middle of your living room. A stylish lounge chair that's your very own refuge for a powernap or to recover from the day. This lounge chair is the cocooning version of the legendary JORI relax.

The Rapsody reclining chair is the ultimate cocooning version based on the Rapsody lounge.



De Rapsody relaxzetel is de cocooning-versie van de legendarische Rapsody lounge.

Der Relaxesessel Rapsody ist die Cocoon-Version des legendären Rapsody lounge.

Le fauteuil relax Rapsody est la version cocooning du légendaire Rapsody lounge.





Lamp: Ascot

Woonkamer wellness

Een onbewoond eiland, midden in de woonkamer. Een stijlvolle lounge als toevluchtsoord voor een powernap of om even te bekomen van de dag. Deze lounge zetel is de cocooning-versie van de legendarische JORI relax.

Wellness im Wohnzimmer

Eine unbewohnte Insel, mitten im Wohnzimmer. Eine stilvolle Lounge als Rückzugsort für einen Powernap oder ein Durchatmen nach einem anstrengenden Tag. Dieser Loungesessel ist die Cocoon-Version des legendären JORI-Relax.

Le bien-être au séjour

Une île déserte, au milieu de votre séjour. Un fauteuil lounge racé comme refuge pour une bonne sieste ou pour se détendre de la journée. Ce fauteuil lounge est la version cocooning du légendaire relax JORI.

Technical info p. 206

PRELUDE LOUNGE

DESIGN / POCCHI+DONDOLI



Soft shell

Ode to feminine elegance. With its open shell-like shape and soft core, this lounge chair goes with any interior. Italian design, feted internationally with various design awards. Exclusive lounge armchair at its best in a combi-finish of leather and fabric. Subtly finished with decorative piping and see-through leg structure or central swivel base. With high or low back and matching footstool. Relaxing becomes a genuine pleasure.

Choice between central swivel base or fixed base.



Keuze tussen centrale draaivoet of vast onderstel.

Erhältlich mit einem zentralen Drehfuß oder festen Untergestell.

Au choix : socle central pivotant ou piètement fixe.



Soft shell

Ode aan de feminiene elegantie. Met z'n open schelpvorm en zachte kern danst deze loungezetel met elk interieur. Italiaans ontwerp, internationaal bekroond met verschillende design-awards. Exclusieve loungefauteuil op zijn best in combi-uitvoering van leder en stof. Subtiel afgewerkt met decoratieve bies en transparante potenstructuur of centrale draaivoet. Met hoge of lage rug en bijpassende voetbank. Relaxeren wordt een waar genot.

Softshell

Eine Ode an die weibliche Eleganz. Mit seiner offenen Schalenform und seinem sanften Kern tanzt dieser Loungesessel mit jeder Inneneinrichtung. Italienisches Design, international mit mehreren Design-Awards ausgezeichnet. Exklusiver Loungesessel mit optimaler Kombi-Ausführung mit Leder und Stoff. Subtile Verarbeitung mit einem dekorativen Keder und einer transparenten Bein konstruktion oder zentralem Drehfuß. Mit hoher oder niedriger Rückenlehne und passendem Hocker. So wird Entspannung zu einem Hochgenuss.

Soft shell

Une ode à l'élégance féminine. Ce fauteuil en forme de coquille ouverte et au rembourrage souple s'harmonise à tout intérieur. Un concept italien, récompensé internationalement de plusieurs design awards. Un fauteuil lounge exclusif qui combine le cuir et le tissu. Finition subtile par un passepoil décoratif et un piètement transparent ou socle central pivotant. Dossier haut ou bas et repose-pied assorti. Pour profiter pleinement de la relaxation.

Technical info p. 205



Also available as armchair P. 98

ICARUS LOUNGE

DESIGN / CHRISTOPHE GIRAUD



Iconic beauty

Inspired by the Roman reclining bed, the shell-like shape embraces the whole body. This lounge chair is designed as pure sculpture, although it's really a cosy cocoon. Essential design for a total comfort experience.





Coffee table: Wing

Iconische schoonheid

Geïnspireerd op het Romeinse ligbed omhelst de schelpvorm het lichaam helemaal. Deze loungezetel werd ontworpen als een pure sculptuur maar zijn ware aard is een knusse cocon. Essentiële vormgeving voor een totale comfortervaring.

Ikönische Schönheit

Inspiriert von den Liegen der alten Römer umschließt die Schalenform dieses Loungesessels den gesamten Körper. Gestaltet wurde er als eine reine Skulptur, doch in Wahrheit ist er ein kuscheliger Kokon. Essenzielle Formgebung für ein überwältigendes Komforterlebnis.

La beauté iconique

Ce fauteuil lounge s'inspire du lit romain. Sa conception en coquille entoure le corps. Il a été conçu comme une sculpture, mais se révèle être surtout un cocon douillet. Un design fondamental, au service du confort total.

Technical info p. 193

GRIFFON LOUNGE

DESIGN / HUGO DE RUITER



The art of relaxation

The lounge that lifts this type of chair to an art form. Affordable and compact eye-catcher that charms every visitor. Once you're nestled in it, there's no escaping!





Also available as chair P. 113

The art of relaxation

De lounge die zijn soort optilt tot een kunstvorm. Toegankelijke en compacte eye-catcher die naar elke bezoeker lonkt. Eens erin genesteld is er geen ont-snappen meer aan.

Die Kunst der Entspannung.

Ein Loungesessel, der seine Art zur Kunstform erhebt. Zugänglicher und kompakter Blickfang, der jeden Besucher anlockt. Hat man sich erst einmal eingekuschelt, gibt es kein Entrinnen mehr.

The art of relaxation

Un fauteuil lounge hissé au rang d'objet d'art. Accessible et compact, il attire le regard. S'y installer, c'est y rester.

Technical info p. 192

YOGA

DESIGN / VERHAERT NEW PRODUCTS



Beautifully Zen

Relaxation as a source of energy. Your personal wellbeing coach that invites peace and quiet as it guides you towards inner calm. Yoga brings body and soul into harmony and helps recharge your batteries. As one of the very early JORI designs, this up-to-date version is a genuine source of relaxation.



Zalig zen

Ontspanning als bron van energie. Je persoonlijke welzijnscoach die uitnodigt tot stilte en begeleidt naar innerlijke vreugde. Hij brengt lichaam en geest in harmonie en laadt je batterijen weer op. Als één van de allereerste JORI ontwerpen is deze up-to-date uitvoering de ware bron van relaxatie.

Vollkommen Zen

Entspannung als Quelle der Energie. Ihre persönliche Wellness-Couch, die einlädt zur Ruhe und innerer Einkehr. Die Harmonie von Körper und Geist laden Ihre Batterien wieder auf. Als einer der allerersten JORI-Entwürfe ist diese aktualisierte Ausführung eine wahre Quelle der Entspannung.

Soyez zen

La détente vous apporte de l'énergie. Votre coach bien-être personnel vous invite au silence pour retrouver votre joie intérieure. Il restaure l'harmonie du corps et de l'esprit et recharge vos batteries. Ce fauteuil relax a été une des toutes premières créations de JORI et s'offre à vous dans sa version la plus récente, véritable source de relaxation.

Technical info p. 224

SQUARE

DESIGN / JEAN-PIERRE AUDEBERT



English style

The unique design of the curved back support makes this chair a genuine source of relaxation. Whether you're sitting or lying, the body benefits from the joy of natural relaxation.



Coffee table: Stellato programme

English style

Het unieke ontwerp en de gewelfde rugleuning verheffen tot een ware bron van relaxatie. Zowel in zit- als lighouding geniet het lichaam de vreugde van vanzelfsprekende ontspanning.

English style

Das einzigartige Design und die gewölbte Rückenlehne vereinen sich zu einem wahren Quell des Wohlbefindens. Der Körper genießt sowohl in der Sitz- als auch Liegeposition die Freuden einer wohligen Entspannung.

English style

Un design unique et un dossier arrondi, pour faciliter la relaxation. Tant en position assise que couchée, le corps bénéficie du plaisir d'une vraie détente.

Technical info p. 214

IDAHO

DESIGN / JEAN-PIERRE AUDEBERT



Refined modernism

A recliner for genuine purists. The sleek lines leave nothing to the imagination. Its true comfort, exceptional support and spring armrests take every body to a place of subdued pleasure. Select your own position and experience a heavenly sensation of lightness.

Sprung armrests enhance support in any position. Integrated head rest delivers additional comfort.



*Verende armleggers verhogen de ondersteuning in elke positie.
De geïntegreerde hoofdsteun zorgt voor extra comfort.*

*Federnde Armlehnen für eine größere Unterstützung in jeder Position.
Integrierte Kopfstütze für zusätzlichen Komfort.*

*Les accoudoirs à ressort améliorent le soutien dans chaque position.
Repose-tête intégré pour davantage de confort.*





Verfijnd modernisme

Een relaxzetel voor de ware puristen. Het strakke lijnenspel laat niks vermoeden. Zijn ware comfort, zijn uitzonderlijke ondersteuning en zijn verende armleggers stemmen elk lichaam tot ingetogen vreugde. Kies zelf de positie en beleef een hemels gevoel van lichtheid.

Elegante Moderne

Ein Relaxessel für echte Puristen. Die klare Linienführung lässt nichts im Verborgenen. Sein gradliniger Komfort, seine außergewöhnliche Unterstützung und seine federnden Armlehnen lassen jeden Körper von einem inneren Glücksgefühl durchströmen. Sie selbst wählen die Position für ein himmlisches Gefühl der Leichtigkeit.

Modernisme raffiné

Un fauteuil relax pour les vrais puristes. Son design épuré ne laisse rien paraître. Notamment de son confort, du soutien remarquable et des accoudoirs suspendus qui apportent le bien-être au corps. Réglez la position et ressentez une incroyable impression de légèreté.

Technical info p. 194

FELINI

DESIGN / CHRISTOPHE GIRAUD



Relax to the max

A generous design with a broad seat and sumptuous armrests. This reclining chair takes the boundaries of comfort to a whole new dimension of R&R. Your five-star place for pure relaxation and well-deserved unwinding.



Relax to the max

Een generuus ontwerp met brede zitting en royale armleuningen. Deze relaxzetel verlegt de grenzen van comfort tot een nieuwe dimensie van ontspanning. Het vijfsterren-oord voor pure relaxatie en deugd-doende rust.

Relax to the max

Ein großzügiges Design mit breiter Sitzfläche und luxuriösen Armlehnen. Dieser Relaxsessel erschließt eine neue Dimension von Komfort und Entspannung. Der Fünf-Sterne-Sessel für wohlthuende Ruhe.

Relax to the max

Un concept généreux avec une assise large et des accoudoirs bien dimensionnés. Ce fauteuil relax offre une nouvelle dimension de confort et de détente. Un 5 étoiles de la relaxation et du repos bienfaisants.

Technical info p. 189

SYMPHONY

DESIGN / JEAN-PIERRE AUDEBERT



Welcome home

A reclining chair that's like an all-enveloping nest. This is the cocoon-like chair from the JORI collection. Its distinctive design embraces your body to create the ultimate in wellbeing and relaxation. Also infinitely adjustable in one movement. In a word : the best place on earth to be.



Welcome home

Een relaxfauteuil als een omhullend nest. De cocon uit de JORI collectie. Zijn uitgesproken vormgeving omhelst je lichaam tot ultiem welzijn en relaxatie. Bovendien traploos verstelbaar in één beweging. Kortom, de fijnste plek op aarde.

Willkommen zu Hause

Ein Relaxesessel als Kuschelnest. Der Kokon aus der JORI-Kollektion. Seine prägnante Form umschließt Ihren Körper für eine ultimative, wohlige Entspannung. Mit einer Bewegung stufenlos verstellbar. Kurz: Der schönste Platz der Welt.

Welcome home

Un relax en forme de nid douillet. Le cocon de la collection JORI. Son design expressif épouse le corps pour apporter bien-être et relaxation ultimes. Réglable sans crans, en un seul mouvement. Bref, le meilleur endroit au monde.

Technical info p. 215

CASANOVA

DESIGN / JEAN-PIERRE AUDEBERT



Large & lazy

With its broad design, relaxing becomes something of a roomier experience. Casanova is the perfect reclining chair for those tender moments cuddling a baby or pet in harmonious joy. An inviting space that craves for human warmth.



Large & lazy

Met zijn brede design wordt relaxen een ruimere beleving. De perfecte relaxzetel om samen met baby of huisdier tederheid te ademen in harmonische vreugde. Uitnodigende ruimte die hunkert naar menselijke warmte.

Large & lazy

Durch die breite Konstruktion wird Relaxen zu einem geräumigen Erlebnis. Der perfekte Relaxsessel für das gemeinsame zärtliche Kuseln mit einem Baby oder Haustier. Ein einladender Raum, der sich nach menschlicher Wärme sehnt.

Large & lazy

Son design ample offre une relaxation généreuse. Le fauteuil relax idéal pour partager tendresse et harmonie avec bébé – ou votre animal de compagnie. Un espace convivial qui appelle la chaleur.

Technical info p. 186

VINCI RECLINING CHAIR

DESIGN / CHRISTOPHE GIRAUD



Timeless comfort

With its classic character, the Vinci offers a personalised comfort experience. This multi-adjustable reclining chair with its adjustable lumbar cushion is one of the favourites from the relax collection.



Coffee table: Ascot programme

Tijdloos comfort

Met zijn klassieke karakter biedt de Vinci comfortbeleving op maat. Deze multi-instelbare loungezetel met regelbaar lendenkussen behoort tot de favorieten uit de relaxcollectie.

Zeitloser Komfort

Klassisches Design für einen Komfort nach Maß. Dieser vielfältig verstellbare Relaxessel mit individuell einzustellenden Lendenkissen zählt zu den Favoriten aus der Relax-Kollektion.

Le confort intemporel

Classique, le fauteuil Vinci offre du confort sur mesure. Ce fauteuil relax à multiples positions avec coussin lombaire réglable figure parmi les favoris de la collection de relax.

Technical info p. 222



THE
ARMCHAIR
COLLECTION



DAYDREAMER ARMCHAIR

DESIGN//JOACHIM NEES



Passe-partout to dream of

This innovative side chair is the latest addition to the Daydreamer line. Thanks to its light weight, this comfortable eye-catcher can easily double as a mobile extra seat. The central swivel foot makes it easy to get in and out of and provides dynamic seating comfort. Its timeless-contemporary and organic design makes this seat a passe-partout for every interior.



Passe-partout om van te dromen

Dit vernieuwend bijzetzeteltje is de nieuwste aanwinst in het Daydreamer-gamma. Een comfortabele eye-catcher die dankzij zijn beperkt gewicht ook eenvoudig kan worden ingezet als mobiele extra zitplek. De centrale draaipoot zorgt voor vlot in & uitstappen en dynamisch zitcomfort. Zijn tijdloos-hedendaagse en organische vormgeving verheffen deze zetel tot een passe-partout voor elk interieur.

Ein traumhaftes Passepartout

Dieser innovative Beistellsessel ist der neueste Zugang im Daydreamer-Angebot. Ein komfortabler Blickfang, der dank seines geringen Gewichts problemlos als zusätzliche mobile Sitzgelegenheit genutzt werden kann. Der zentrale Drehfuß sorgt für einfaches Hinsetzen und Aufstehen und für dynamischen Sitzkomfort. Seine zeitlos moderne und organische Form macht diesen Sessel zu einem Passepartout für jedes Interieur.

Un passe-partout qui fait rêver

Ce fauteuil d'appoint innovant et confortable vient de faire son entrée dans la gamme Daydreamer. Il promet d'attirer tous les regards. Doté d'un poids réduit, il peut sans problème faire office de place assise mobile supplémentaire. Grâce au pied central pivotant, vous vous y installez et vous en sortez facilement. Le tout gage d'un confort dynamique. Fort d'un design organique à la fois intemporel et contemporain, ce fauteuil s'assortira discrètement à tout intérieur.

Info p. 20

FUGA

DESIGN / FRANS SCHROFER



Talk of the town

The Fuga armchair invites you in for a good chat. The finely sculpted flanks embrace you in the most pleasant way for those long conversations. A sublime armchair, meticulously finished and big on comfort.





Coffee table: Laura

Talk of the town

De Fuga zetel nodigt uit voor een goed gesprek. De fijn gesculpteerde flanken omarmen je op de meest aangename manier tijdens lange conversaties. Een sublieme fauteuil, minutieus afgewerkt en groots qua comfort.

Stadtgespräch

Der Fuga-Sessel lädt ein zu einem guten Gespräch. Die fein geformten Seiten umschließen Sie bei langen Gesprächen auf angenehmste Weise. Ein edler Sessel, präzise verarbeitet und großartig im Komfort.

Talk of the town

Le fauteuil Fuga est idéal pour une bonne discussion. Ses flancs délicatement sculptés vous entourent agréablement pendant de longues conversations. Un fauteuil sublime, à la finition méticuleuse et au confort incomparable.

Technical info p. 189

LAGOM

DESIGN / HUGO DE RUITER



Harmonious and inviting

The wavy movement of the seat and the elegant armrests create the perfect symbiosis for truly inviting seating comfort. An armchair that combines sublime materials such as solid walnut and exclusive fabric to produce outstanding visual beauty.

Also available with lacquered frame.



Ook beschikbaar met gelakt onderstel.

Auch mit einem lackierten Untergestell erhältlich.

Disponible également avec un piètement laqué





Coffee table: Pentagono programme

Harmonisch en uitnodigend

De golvende beweging van de zitting en de elegante armleggers vormen de perfecte symbiose voor uitnodigend zitcomfort. Een zitmeubel dat sublieme materialen als massieve notelaar en exclusieve stoffen combineert tot uitgesproken visuele schoonheid.

Harmonisch und einladend

Die Wellenform der Sitzfläche und die eleganten Armlehnen bilden eine perfekte Symbiose für einen einladenden Sitzkomfort. Ein Sitzmöbel, das edle Materialien, wie massives Nussbaumholz und exklusive Stoffe, zu einem ausgesprochen attraktiven Blickfang kombiniert.

L'harmonie conviviale

L'ondulation du siège et l'élégance des accoudoirs procurent une symbiose parfaite pour un confort convivial. Ce siège allie des matériaux sublimes tels que le noyer massif et des tissus exclusifs pour exprimer la beauté.

Technical info p. 196

AIDA

DESIGN / CHRISTOPHE GIRAUD



Big comfort for smaller interiors

Aida's light structure and compact design will surprise you with its amazing seating comfort. This armchair is designed with small interiors in mind. Because every interior deserves the sublime JORI touch.





Box: Pentagono programme / Side table: Ascot programme

Groots comfort voor kleinere interieurs

Zijn lichte structuur en compacte vormgeving verrassen met een verbazend zitcomfort. Deze zetel werd ontworpen met het oog op kleinere interieurs. Want elk interieur heeft recht op de sublieme JORI touch.

Großer Komfort für kleine Wohnräume

Seine leichte Konstruktion und kompakte Form überraschen mit einem erstaunlich hohen Sitzkomfort. Dieser Sessel wurde speziell für kleinere Räume konzipiert. Denn jeder Raum hat ein Anrecht auf einen edlen JORI-Touch.

Le grand confort pour les petits intérieurs

Une structure légère et un design compact et pourtant, un confort d'assise surprenant. Ce fauteuil a été conçu pour les intérieurs moins spacieux. Parce que chacun a droit à l'excellence de JORI.

Technical info p. 180

BELLINO ARMCHAIR

DESIGN / VERHAERT NEW PRODUCTS



Form follows function

Contemporary update of a true classic.
Functional modernism. Practical becomes
aesthetic. Timeless beauty without frippery.
Sofa with inclined seat for active seating comfort.
Also available in a wide range.

Available with thin or big seat cushion.



*Beschikbaar met dun of dik zitkussen.
Erhältlich mit dünnem oder dickem Sitzkissen.
Disponibile avec coussin d'assise mince ou épais.*

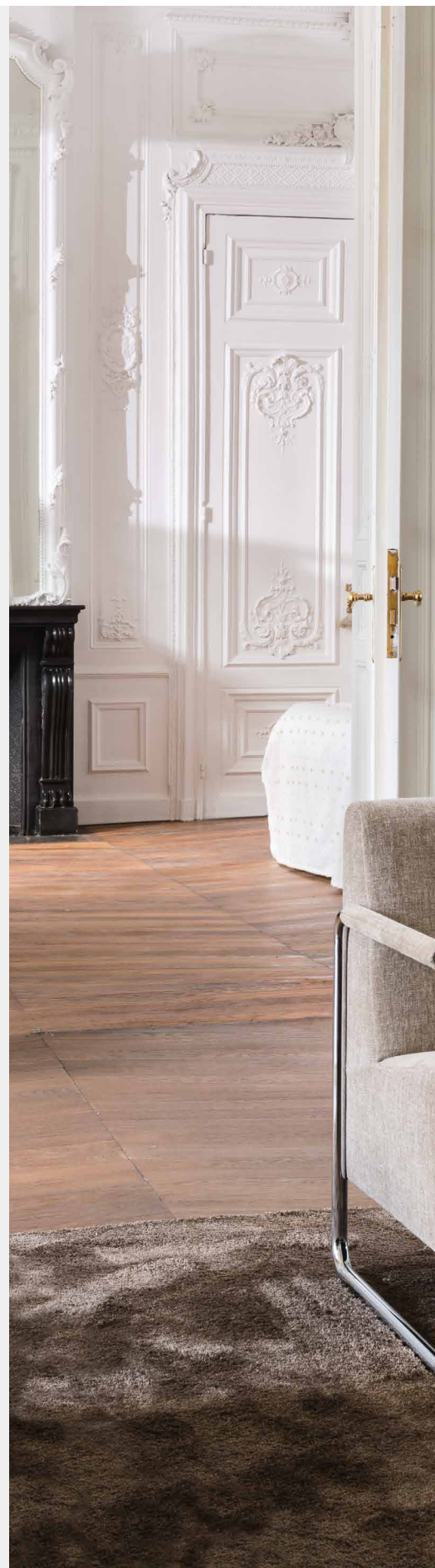



Vorm volgt functie

Hedendaagse update van een ware klassieker. Functioneel modernisme. Praktisch wordt esthetisch. Tijdloos zonder franjes. Zetel met geïnclineerd zitvlak voor actief zitcomfort. Bovendien beschikbaar in een ruim programma.

Funktionale Form

Moderne Interpretation eines wahren Klassikers. Funktionaler Modernismus. Praktische wie ästhetische Funktionalität. Zeitlos und ohne Schnörkel. Sessel mit geeigneter Sitzlinie für einen aktiven Sitzkomfort. Erhältlich in einer großen Auswahl von Ausführungen.

La forme de la fonctionnalité

La version contemporaine d'un meuble classique, au modernisme fonctionnel. La conjonction du confort pratique et de l'esthétique. Un design épuré et intemporel. L'assise est inclinée pour procurer un confort actif. Disponible en une multitude de versions.

Lamp: Ascot programme

Technical info p. 183

PRELUDE ARMCHAIR

DESIGN / POCCHI+DONDOLI



Soft shell

Ode to feminine elegance. With its open shell shape and soft core this chair is the perfect match for every interior. Italian design, subtly finished with its transparent base structure. Exclusive armchair at its best in the combi-finish of leather and fabric. Also available with central swivel base.



Also available as lounge chair P. 74

Coffee table: Ascot programme

Soft shell

Ode aan de feminine elegantie. Met z'n open schelpvorm en zachte kern danst deze zetel met elk interieur. Italiaans ontwerp, subtiel afgewerkt met transparante potenstructuur. Exclusieve fauteuil op zijn best in combi-uitvoering van leder en stof. Ook verkrijgbaar met centrale draaivoet.

Softshell

Eine Verneigung vor der weiblichen Eleganz. Mit seiner offenen Schalenform und seinem sanften Kern tanzt dieser Sessel mit jeder Inneneinrichtung. Subtil verarbeitetes italienisches Design mit einer transparenten Beinstruktur. Ein exklusiver Sessel mit einem perfekten Kombi-Bezug aus Leder und Textil. Auch erhältlich mit einem zentralen Drehfuß.

Soft shell

Ode à l'élégance féminine. Sa forme de coquille ouverte et son noyau tendre l'intègrent avec bonheur à chaque intérieur. De conception italienne, il bénéficie d'une finition subtile et d'un piètement transparent. Un fauteuil exclusif, particulièrement élégant en version combinée cuir et tissu. Aussi disponible avec socle central pivotant.

Technical info p. 205

RUMBA

DESIGN / VERHAERT NEW PRODUCTS

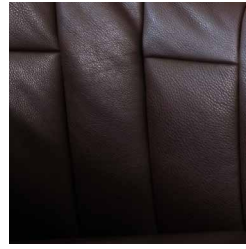

Three feet on the ground

An amazingly comfortable armchair with an extremely light structure. This clever three-footer is so easy to move around and offers secure comfort.



Met drie voeten op de grond

Een ultracomfortabele zetel met een uitgesproken lichte structuur. Deze knappe drievoeter is gemakkelijk verplaatsbaar en biedt geborgen zitcomfort.

Mit drei Füßen auf dem Boden

Ein extrem komfortabler Sessel mit einer ausgesprochen leichten Konstruktion. Dieser schöne Dreibeiner lässt sich einfach umstellen und bietet einen gediegenen Sitzkomfort.

Les trois pieds au sol

Un fauteuil ultra confortable, à la structure particulièrement légère. Monté sur trois pieds, il se déplace facilement et garantit un excellent confort.

Coffee table: Bloom

Technical info p. 207

PERLA LOUNGE

DESIGN / POCCHI+DONDOLI

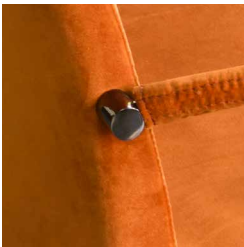

Simple adornment

The essence of the chair refined to create a naturally sober design. Signed Pocchi+Dondoli, Perla is Italian through and through. Add to that Belgian craftsmanship and matchless JORI seating comfort.

Eenvoud siert

De essentie van de lounge uitgepuurd tot een vanzelfsprekend sober ontwerp. Getekend Pocchi+Dondoli, dus Italiaans van signatuur. Reken daarbij het Belgisch vakmanschap en het ongevenaarde JORI-zitcomfort.

Schmückendes klares Design

Die Essenz des Lounges, minimalistische klare Linien, die für sich selbst sprechen. Entworfen von Pocchi+Dondoli, eine italienische Signatur, vereint mit der belgischen Handwerkskunst und dem unvergleichlichen JORI-Sitzcomfort.

La simplicité élégante

La chaise ramenée à son essence par un design sobre et évident. Elle porte la signature du design italien Pocchi+Dondoli, auquel s'ajoutent le savoir-faire belge et le confort incomparable qu'apporte JORI.

Technical info p. 204



KUBOLO

DESIGN / VERHAERT NEW PRODUCTS

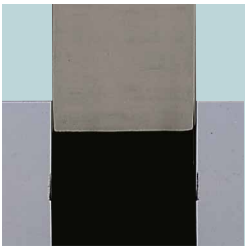

Sleek character

Inspired by cubism, this armchair radiates character. The square rotating base emphasises Kubolo's sleek lines. An outstanding icon for modern, contemporary interiors.

Strak karakter

Geïnspireerd door het kubisme is deze fauteuil één en al karakter. De vierkante draaivoet wekt zijn strakke belijning tot leven. Een uitzonderlijk icoon voor moderne en hedendaagse interieurs.

Klare Kante

Dieser vom Kubismus inspirierte Sessel zeigt eine klare Kante. Der quadratische Drehfuß unterstreicht seine klare Linienführung. Eine exklusive Ikone der modernen und zeitgenössischen Inneneinrichtung.

Un tempérament sobre

Ce fauteuil inspiré du cubisme ne manque pas de caractère. Le socle pivotant carré réveille ses lignes épurées. Une véritable icône pour les intérieurs modernes et contemporains.

Technical info p. 195



ASCOT ARMCHAIR

DESIGN / JEAN-PIERRE AUDEBERT



Distinctive character

This is a one-seater with real personality. And behind this amazing armchair, there is an impressive demonstration of craftsmanship. The main structure is in saddle leather, while Ascot's distinctive back, with its perforated design literally creates an artwork with character. An exclusive collector's piece.



**Uitgesproken karakter**

Een eenzit met persoonlijkheid. Achter deze uitzonderlijke zetel schuilt één brok vakmanschap. Draagstructuur uit zadelleider en uitgesproken rug met geperforeerde vlakken vormen letterlijk een kunstwerk met karakter. Een exclusief verzamelobject.

Ausgeprägter Charakter

Ein Einsitzer mit Persönlichkeit. Der Ursprung dieses ganz besonderen Sessels ist hohe Handwerkskunst. Die Trägerkonstruktion aus Sattelleider und prägnante Rückenlehne mit perforierten Bereichen verbinden sich zu einem Kunstwerk mit einem ausgeprägten Charakter. Ein exklusives Sammlerobjekt.

Un caractère bien trempé

Un fauteuil monoplace qui a du tempérament. Le résultat d'un savoir-faire remarquable. La structure portante est réalisée en cuir de sellerie. Le dossier se pare de surfaces perforées qui lui donnent une dimension d'œuvre d'art. Un objet de collection exclusif.

Technical info p. 181

CHILLAP

DESIGN / VERHAERT NEW PRODUCTS



Smart seating

Ground-breaking, multifunctional design that won the Red Dot Design Award. This armchair expands seating comfort into a desk function. The movable armrest converts into a laptop table. An intelligent example of technical ingenuity.

Intelligent design with desk or table.



Intelligent ontwerp met bureau- of tafel.

Intelligentes Design mit Büro- oder Tisch.

Concept intelligent avec table ou bureau.



reddot design award
product design



Smart seating

Baanbrekend en multifunctioneel design dat werd bekroond met de Red Dot Design Award. Deze zetel verruimt zitcomfort tot een bureaufunctie. De beweegbare armleuning tover je zo om tot een laptoptafeltje. Een intelligent staaltje van technisch vernuft..

Intelligentes Sitzen

Bahnbrechendes, multifunktionales Design, ausgezeichnet mit dem „Red Dot Design Award“. Dieser Sessel erweitert Sitzkomfort zu einer Bürofunktion. Die bewegliche Armlehne lässt sich im Handumdrehen in eine Laptop-Ablage verwandeln. Ein intelligentes Beispiel für technischen Pragmatismus.

Smart seating

Un design révolutionnaire et multifonctionnel récompensé par un Red Dot Design Award. Ce fauteuil combine confort et activités de bureau. L'accoudoir articulé se transforme en tablette pour un ordinateur portable. Un bel échantillon d'ingéniosité technique.

Technical info p. 187

ICE CUBE

DESIGN / JEAN-PIERRE AUDEBERT



Cubist expressionism

The Ice Cube wasn't named by chance. This artistic seat has been literally sculpted into a functional and surprisingly comfortable chair. With its matching footstool and colourful finish Ice Cube has really come into its own.

Also available with 2 castors at the front and a handle at the back to make it easy to move around.



Ook beschikbaar met 2 wieltjes vooraan en handgreep op rugzijde om gemakkelijk te verplaatsen.

Auch erhältlich mit 2 Lenkrollen vorne und einem Handgriff hinten für ein einfaches Umstellen.

Disponible également avec deux roulettes à l'avant et une poignée au dossier pour faciliter le déplacement.



Kubistisch expressionisme

De Ice Cube heeft zijn naam niet gestolen. Deze kunstzinnige zetel werd letterlijk gesculpteerd tot een functioneel en verrassend comfortabel zitmeubel. Met de bijhorende poef, in een kleurrijke uitvoering komt hij het best tot zijn recht.

Kubistischer Expressionismus.

Der Ice Cube hat seinen Namen nicht von ungefähr. Dieser künstlerisch gestaltete Sessel wurde buchstäblich als Skulptur eines funktionalen und überraschend komfortablen Sitzmöbels konzipiert. Mit dem dazugehörigen Hocker und in einer farbenfrohen Ausführung wird er am besten ins Rampenlicht gerückt.

L'expressionnisme cubiste

L'Ice Cube mérite bien son nom. Ce fauteuil artistique a été littéralement sculpté pour devenir un siège fonctionnel et étonnamment confortable. Particulièrement apprécié avec le pouf assorti, dans une version haute en couleur.

Technical info p. 193

BLOOM ARMCHAIR

DESIGN / DAVID FOX



Flower power

Stunning contemporary design with a nod to the past. This classically inspired armchair has been translated by JORI into sunny seating comfort with a touch of optimism. Bloom's elegant lines have been recognised with the Design and Design International Award.





Coffee table: Bloom

Flower power

Uitgesproken hedendaags design met een knipooog naar het verleden. Deze klassiek geïnspireerde zetel werd door JORI vertaald naar zonnig zitcomfort met een optimistische toets. De elegante vormgeving werd bekroond met de Design and Design International Award.

Flower power

Ausgesprochen modernes Design mit einem Augenzwinkern in die Vergangenheit. Dieser klassisch inspirierte Sessel wird von JORI in einen sonnigen Sitzkomfort mit einem optimistischen Touch übersetzt. Die elegante Form wurde mit dem „Design and Design International Award“ ausgezeichnet.

Flower power

Un design résolument contemporain, avec une allusion au passé. Ce fauteuil d'inspiration classique a été repensé par JORI pour un confort hors pair, empreint d'optimisme. Sa conception élégante lui a valu un International Design Award.

Technical info p. 185

NAVY

DESIGN / CHRISTOPHE GIRAUD

Opulent seating comfort

This versatile occasional armchair gives seating comfort a whole new dimension. Its adjustable back with extendable backrest delivers ultra-comfortable support. Take the sled foot with its typical rocking chair feel and you'll simply melt for its massive comfort.

**Option: adjustable back
with extendable backrest.**



Optie: verstelbare rug met uitschuifbare rugleuning.

Auswahl: verstellbares Rückenteil mit erweiterbarer Rückenlehne.

Option : dossier réglable et extensible.





Weelderig zitcomfort

Deze flexibele bijzetzetel verheft zitcomfort tot een nieuwe dimensie. Zijn verstelbare rug met uitschuifbare rugleuning zorgt voor ultracomfortabele steun. Neem daarbij de sledevoet met het typische rocking chair gevoel en je smelt voor zijn overdadig comfort.

Luxuriöser Sitzcomfort

Dieser flexible Sessel erschließt dem Sitzcomfort eine neue Dimension. Sein durch eine erweiterbare Rückenlehne verstellbares Rückenteil bietet eine extrem komfortable Stütze. Sein Kufenfuß mit dem typischen Schaukelstuhleffekt lässt Sie in wohllichem Komfort dahinschmelzen.

Un confort plantureux

Ce fauteuil d'appoint flexible apporte une nouvelle dimension de confort. Son dossier réglable et extensible assure un soutien extrêmement confortable. Ajoutez-y le piètement de type rocking chair et vous découvrirez le confort absolu.

Technical info p. 200

AQUA

DESIGN / CHRISTOPHE GIRAUD



Elegance in simplicity

This armchair may be light and fine of structure, but it also delivers a huge amount of comfort. Always handy, can be used anywhere and matches most sofas.



Elegantie in eenvoud
Dit zeteltje is licht en fijn van structuur maar schenkt groots comfort. Steeds bijdehands, overal inzetbaar en passend bij de meeste sofa's.

Einheit von Eleganz und Einfachheit
Dieser Sessel mit seiner leichten, feinen Konstruktion bietet einen überraschend hohen Komfort. Sitzkomfort mit Pfiff, überall verwendbar und passend zu den meisten Sofas.

L'élégance en toute simplicité
Ce petit fauteuil offre une structure légère et raffinée, pour un grand confort. Toujours à portée de main, utilisable partout et combinable avec la plupart des sofas.

Technical info p. 181

GRIFFON ARMCHAIR

DESIGN / HUGO DE RUITER



The art of relaxation

The armchair that lifts this type of chair to an art form. Affordable and compact eye-catcher that beckons every visitor. Once you're nestled in it, there's no escaping!



Also available as lounge chair P. 78

The art of relaxation

Deze zetel tilt zijn soort op tot een kunstvorm. Toegankelijke en compacte eyecatcher die naar elke bezoeker lonkt. Eens erin genesteld is er geen ontsnappen meer aan.

Die Kunst der Entspannung.

Ein Sessel, der seine Art zur Kunstform erhebt. Zugänglicher und kompakter Blickfang, der jeden Besucher anlockt. Hat man sich erst einmal eingekuschelt, gibt es kein Entrinnen mehr.

The art of relaxation

Un fauteuil hissé au rang d'objet d'art. Accessible et compact, il attire le regard. S'y installer, c'est y rester.

Technical info p. 192

ETERNITY

DESIGN / JEAN-PIERRE AUDEBERT

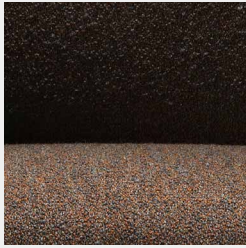

Born to be alive

This elegant armchair offers perfect comfort at every dining table. Designed for a multitude of applications, Eternity has developed into a JORI classic.



**Born to be alive**

Deze elegante zetel biedt het perfecte comfort aan elke eettafel. Ontworpen voor een veelvoud aan toepassingen en uitgegroeid tot een JORI-klassieker.

Reine Lebensfreude

Dieser elegante Sessel bietet an jedem Esstisch den perfekten Sitzkomfort. Konzipiert für vielfältige Einsatzmöglichkeiten ist dieser Sessel mittlerweile ein JORI-Klassiker.

Born to be alive

Ce fauteuil élégant apporte un confort irréprochable autour de la table. Conçu pour une multitude d'utilisations et devenu un grand classique chez JORI.

Technical info p. 188

VINCI ARMCHAIR JR-3210 & JR-3280

DESIGN / CHRISTOPHE GIRAUD

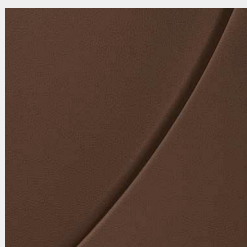

Perfect fit

Vinci's classic lines have made this model a huge hit. This armchair feels at home anywhere and receives plaudits for the way it's always a perfect fit. The higher armrests provide the ideal support for feeling comfortable whoever's with you.

***Vinci armchair JR-3280
with 3 back heights.***



Vinci armchair JR-3280 met 3 rughoogten.

Vinci armchair JR-3280 mit 3 Rückenhöhen.

Vinci armchair JR-3280 avec 3 hauteurs de dossier.





Armchair: Vinci JR-3210

Perfect fit

Een absoluut succesmodel met klassieke belijning. Deze zetel voelt zich overal thuis en wordt geprezen voor zijn perfecte pasvorm. De hogere armleuningen zijn de ideale steun om in elk gezelschap comfortabel te genieten.

Perfekte Integration

Ein absolutes Erfolgsmodell mit einer klassischen Linienführung. Dieser Sessel fühlt sich überall zu Hause und wird für seine perfekte Integration in alle Inneneinrichtungen hoch gelobt. Die erhöhten Armlehnen unterstützen ideal den Komfortgenuss in jeder Gesellschaft.

Perfect fit

Un modèle qui connaît un vif succès. Classique, ce fauteuil s'intègre partout. Il est apprécié pour ses formes parfaites. Les accoudoirs surélevés apportent un soutien idéal pour profiter pleinement de la convivialité en compagnie.

Technical info p. 221

CORBO

DESIGN / CHRISTOPHE GIRAUD



Grand comfort

Great-looking and functional armchair with five-star comfort. The manually adjustable back and head rest, plus the pneumatically adjustable lumbar support create perfect comfort customised to your body shape. The slightly inclined and subtle higher seat makes the Corbo easy to sit in and get out of. The perfect match for every comfort-seeker.





Coffee tables: Laura

Grand confort

Esthetisch en functionele zetel met vijfsterren zitcomfort. De manueel verstelbare rug- en hoofdsteun en de pneumatisch regelbare lendensteun zorgen voor perfect comfort op maat van je gestalte. De licht geïnclineerde en subtiel hogere zitting maken in- en uitstappen gemakkelijk. De perfecte match voor elke comfortzoeker.

Grand confort

Ästhetisches, funktionales Design mit einem Fünf-Sterne-Sitzkomfort. Die manuell verstellbaren Rücken- und Kopfstütze und pneumatisch einstellbare Lendenstütze sorgen für einen perfekten, auf Ihren Körper zugeschnittenen Komfort. Die leicht geneigte und etwas erhöhte Sitzfläche erleichtern das Aufstehen und Hinsetzen. Die perfekte Wahl für jeden, dem Komfort wichtig ist.

Grand confort

Un fauteuil esthétique et fonctionnel, pour un confort 5 étoiles. Dossier et repose-tête réglables manuellement et soutien lombaire réglable de manière pneumatique, pour un confort impeccablement adapté à votre stature. L'assise légèrement inclinée et subtilement rehaussée facilite l'entrée et la sortie du fauteuil. La solution idéale pour tous les amateurs de confort.

Technical info p. 187





THE
DINING
COLLECTION



The flying table

Het fijne tafelblad en de ranke iconische poten geven dit ontwerp een zwevend karakter. Deze elegante tafel, rond of rechthoekig, past wonderwel bij het Oscarini stoeltje. Een combinatie voor meer tafelplezier.

The flying table

Die leichte Tischplatte und schlanken, konisch zulauenden Beine lassen diesen Tisch im Raum schweben. Dieser entweder runde oder rechteckige elegante Tisch passt wunderbar zum Oscarini-Stuhl. Eine Kombination, die das Tischvergnügen noch vergrößert.

The flying table

La tablette mince et les pieds coniques élancés confèrent à l'ensemble une impression de légèreté flottante. Cette table élégante, ronde ou rectangulaire, se combine à la perfection aux chaises Oscarini, pour plus de convivialité à table.

Chair: Oscarini / Side tables: Ascot programme / Armchair: Lagom / Sofa: Longueville Landscape

Technical info p. 207

RIALTO TABLE

DESIGN / JEAN-PIERRE AUDEBERT



The flying table

The fine top and slender conical legs give make this design look as though it is floating. This elegant table, round or rectangular, goes wonderfully well with the Oscarini chair. A superb combination for even greater dining pleasure.



OSCARINI CHAIR

DESIGN / POCCI+DONDOLI



Unbeatable design

An Italian design manufactured professionally in Belgium. Slender feet, elegant curved back and sublime materials: this is the JORI interpretation of the classic chair. With its softly sprung backrest and perfect seating height, the Oscarini is ultra-comfortable. And its refined design goes well with any table.



Onovertroffen ontwerp

Italiaans van ontwerp en in België vakkundig geproduceerd. Ranke poten, elegant gebogen rugpartij en sublieme materialen, dit is de JORI interpretatie van de klassieke stoel. Met de zacht verende rugleuning en perfecte zithoogte is hij ultra-comfortabel. Zijn uitgepuurde vormgeving past bovendien bij elke tafel.

Einzigartiges Design

Italienisches Design, in Belgien fachkundig produziert. Schlanke Beine, geschwungene Rückenpartie und edle Materialien: So interpretiert JORI den klassischen Stuhl. Seine sanft zulaufende Rückenlehne und perfekte Sitzhöhe verbinden sich zu allerhöchstem Sitzkomfort. Durch seine klare Formlinie passt er zu jedem Tisch.

Un concept inégalé

Du design italien fabriqué avec soin en Belgique. Des pieds élancés, un dossier à la courbure élégante et des matériaux sublimes : voici comment JORI interprète la chaise classique. Dossier à suspension douce et hauteur d'assise parfaite, pour un confort irréprochable. Son design épuré s'harmonise avec tout type de table.

Technical info p. 202

TULIP CHAIR

DESIGN / POCCHI+DONDOLI



A star is born

This graphically designed armchair combines a square base with a bulb-shaped seat. The seat height makes it multifunctional. This little armchair delivers outstanding comfort for spending hours sitting at the table, but it also nestles just as well in a quiet reading corner or luxurious lounge. Tulip's all-round allure makes it very popular in the hotel world.



A star is born

Dit grafisch ontworpen zeteltje combineert een vierkante basis met een bolvormige zitting. Zijn stoelhoogte maakt hem multifunctioneel. Dit zeteltje biedt uitgesproken comfort om urenlang te tafelen, maar nestelt zich evenzeer in een stille leeshoek of luxueuze lounge. Zijn allround allures zijn zeer geliefd in de hotelwereld.

A star is born

Dieser grafisch gestaltete Sessel kombiniert eine quadratische Basis mit einem schalenförmigen Sitzelement. Durch seine Sitzhöhe ist er multifunktional. Dieser Sessel bietet einen Komfort für stundenlange Tischgespräche, fügt sich aber auch als luxuriöser Loungesessel in eine stille Lesecke ein. Durch seinen Allround-Charakter erfreut er sich im Hotelgewerbe größter Beliebtheit.

A star is born

Ce petit fauteuil très graphique combine un piètement carré et un siège sphérique. Sa hauteur le rend multifonctionnel. Ce siège offre un grand confort pour passer de longues heures à table, mais trouve aussi sa place dans le silence d'un coin lecture ou dans un salon luxueux. Son allure polyvalente explique son succès dans le secteur hôtelier.

Table: Rialto / Lamp: Ascot programme

Technical info p. 120

PIURO CHAIR

DESIGN / JEAN-PIERRE AUDEBERT



Feather-light design

Technology working on behalf of functionality. The Piuro chair is light in structure but big on comfort. Transparent design and discreet table companion that appreciates company of every kind.

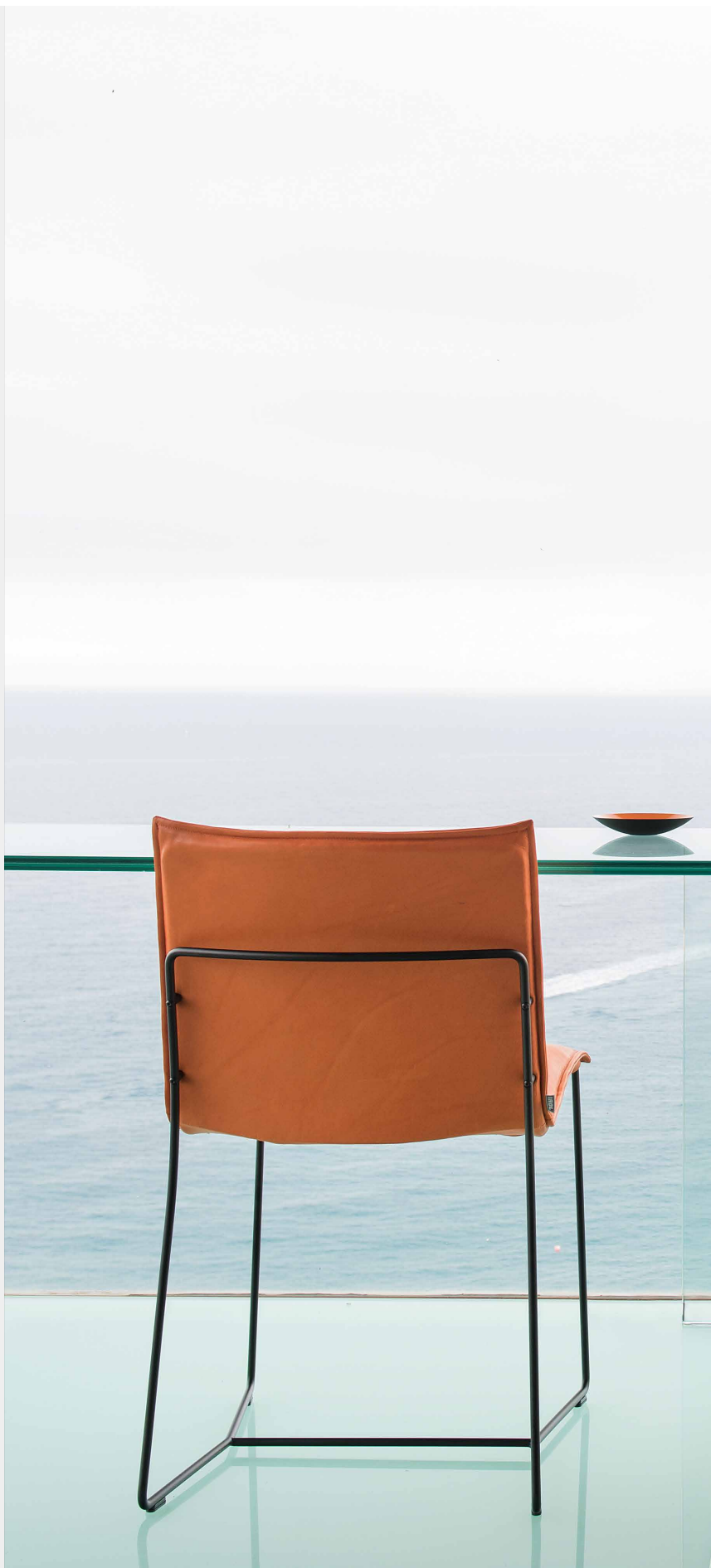



Vederlicht design

Technologie ten dienste van functionaliteit. De Piuro stoel is licht van structuur en groots van comfort. Transparant ontwerp en discrete tafelgenoot die elk gezelschap op prijs stelt.

Federleichtes Design

Technologie im Dienste der Funktionalität. Der Piuro-Stuhl ist als Konstruktion ein Leicht-, aber hinsichtlich des Sitzkomforts ein Schwergewicht. Sein transparentes Design macht ihn zu einem diskreten und von jeder Gesellschaft hoch geschätzten Tischbegleiter.

Un design super-léger

La technologie au service de la fonctionnalité. La chaise Piuro combine légèreté de structure et confort hors pair. Sa finition transparente fait de lui un partenaire discret et apprécié autour de la table.

Technical info p. 205

PERLA CHAIR

DESIGN / POCCHI+DONDOLI



Simple adornment

The essence of the chair refined to create a naturally sober design. Signed Pocchi+Dondoli, Perla is Italian through and through. Add to that Belgian craftsmanship and matchless JORI seating comfort. Sitting down to dine becomes a genuine pleasure.



Table: Rialto



Perla chair also available as a barstool.



Perla stoel ook verkrijgbaar als barstoel.

Perla Stuhl auch als Barhocker erhältlich.

Chaise Perla, aussi disponible en version tabouret de bar.

Eenvoud siert

De essentie van de stoel uitgepuurd tot een vanzelfsprekend sober ontwerp. Getekend Pocci+Dondoli, dus Italiaans van signatuur. Reken daarbij het Belgisch vakmanschap en het ongevenaarde JORI-zitcomfort. Tafelen wordt een waar plezier.

Schmückendes klares Design

Die Essenz des Stuhls, minimalistische klare Linien, die für sich selbst sprechen. Entworfen von Pocci+Dondoli, eine italienische Signatur, vereint mit der belgischen Handwerkskunst und dem unvergleichlichen JORI-Sitzcomfort. Geselliges Beisammensein am Tisch wird zu einem wahren Vergnügen.

La simplicité élégante

La chaise ramenée à son essence par un design sobre et évident. Elle porte la signature du design italien Pocci+Dondoli, auquel s'ajoutent le savoir-faire belge et le confort incomparable qu'apporte JORI. Les repas n'en sont que plus agréables.

Technical info p. 104

OPERA TABLE

DESIGN / JEAN-PIERRE AUDEBERT



Minimalist design

Opera is a designer table with architectural lines, pure character and a seamless top. The clever and invisible extension mechanism means the table length is easy to change. This is the ideal table for design-lovers.

Invisible extension mechanism.



Onzichtbaar uitschuifmechanisme.

Unsichtbarer Ausziehmechanismu.

Mécanisme d'allonge invisible.

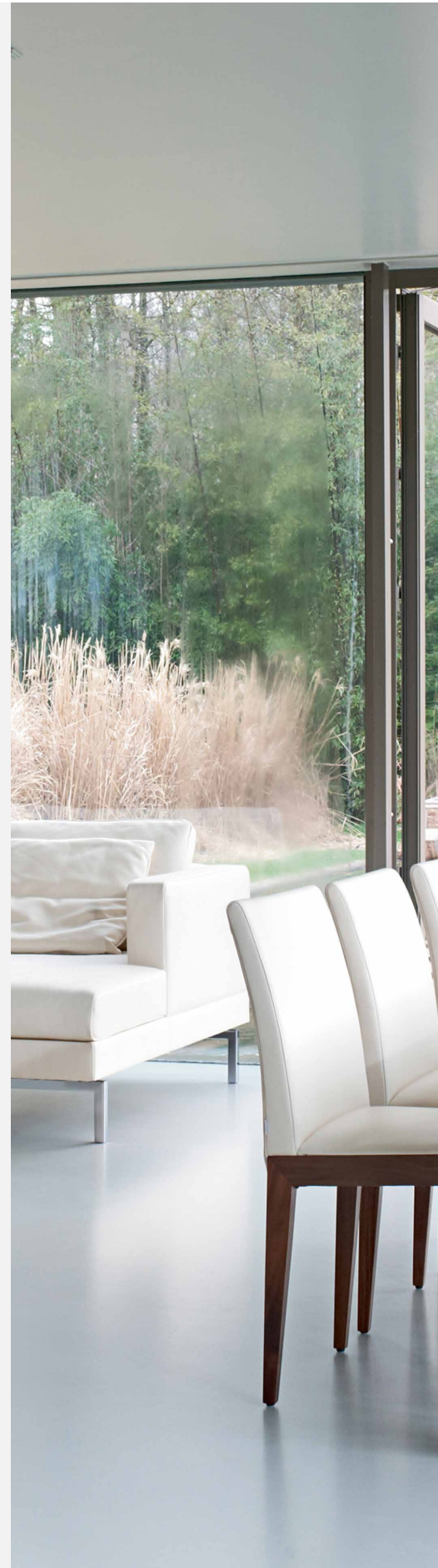



Chairs: Flava

Minimalistisch design

Opera is een designtafel met een architecturale belijning, uitgepuurd karakter en naadloos blad. Met het geniale en onzichtbare uitschuifmechanisme kan je de tafellengte gemakkelijk aanpassen. De tafel voor designliefhebbers.

Minimalistisches Design

Der Opera ist ein Designer-tisch mit einer architektonisch klaren Linienführung, einer minimalistischen Ausstrahlung und einer nahtlosen Tischplatte. Mit dem genial konstruierten, unsichtbaren Ausziehmechanismus lässt sich die Tischlänge mühelos anpassen. Der ideale Tisch für Designliebhaber.

Design minimaliste

Opera est une table design à l'architecture épurée, avec un plateau d'un seul tenant. Le mécanisme d'allonge génial et invisible permet d'adapter la longueur de cette table. La table pour amateurs de design.

Technical info p. 201

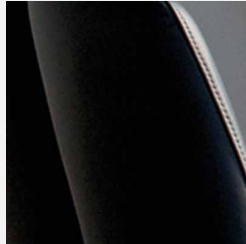

Table: Opera



MIKONO CHAIR

DESIGN / JEAN-PIERRE AUDEBERT



Decoratively elegant

An exceptional chair with a decorative profile. Gracious seating comfort thanks to Mikono's gently wavy lines. A fine design, impeccably finished. The ideal table companion.

Sierlijk elegant

Uitzonderlijke stoel met een sierlijk profiel. Gracieus zitcomfort dankzij de zacht golvende belijning. Fijn ontwerp, onberispelijk afgewerkt. De tafelgenoot bij uitstek

Zierliche Eleganz

Ein ganz besonderer Stuhl mit einem zierlichen Profil. Graziler Sitzkomfort dank einer leicht gewellten Linienführung. Raffiniertes Design in makelloser Ausführung. Der Tischbegleiter par excellence.

Décoratif et élégant

Une chaise remarquable, très décorative. Un confort élégant grâce à sa ligne légèrement ondulée. Un beau design et une finition irréprochable. Votre partenaire à table.

Technical info p. 199

FLAVA CHAIR

DESIGN / JEAN-PIERRE AUDEBERT



Dinner time

Dining in style has a name: Flava. Pure materials, like leather and wood, sublimely finished to create a timeless look. A welcome guest at any dining table.

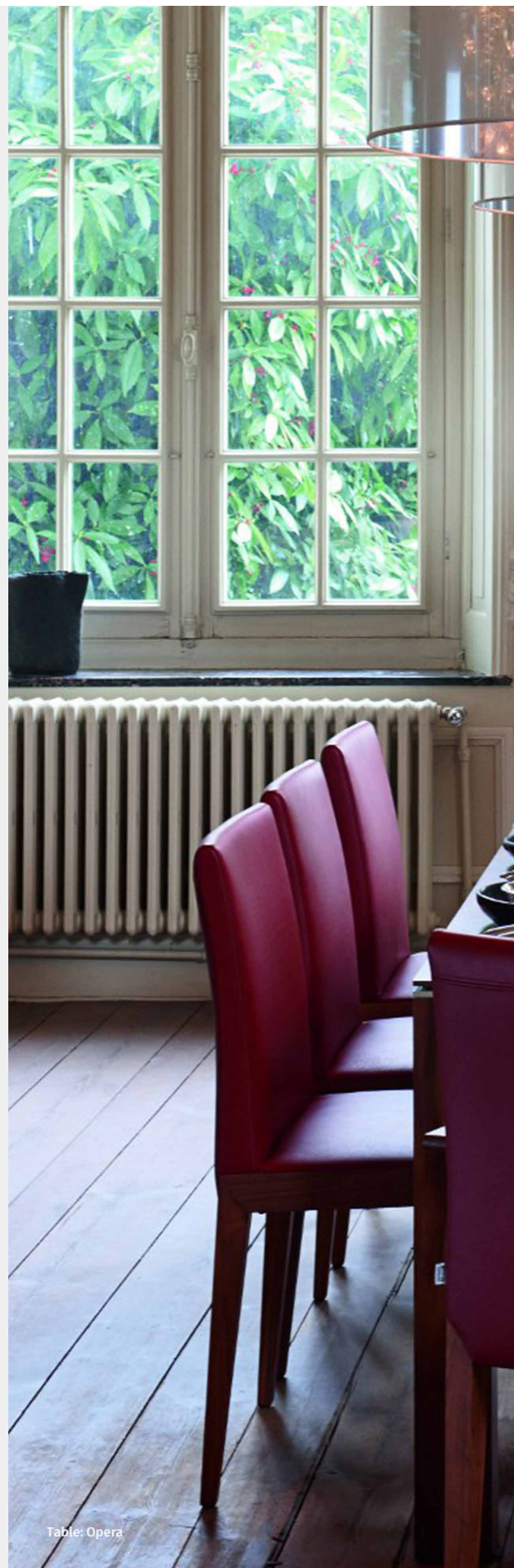

**Dinner Time**

Tafelen in stijl heeft een naam: Flava. Pure materialen als leder en hout, subliem afgewerkt tot een tijdloze verschijning. Een welgekomen gast aan elke eettafel.

Dinner Time

Dinieren mit Stil hat einen Namen: Flava. Reine Materialien, wie Leder und Holz, filigran verarbeitet zu einer zeitlosen Erscheinung. Ein willkommener Gast an jedem Esstisch.

Dinner Time

L'élégance à table s'appelle Flava. La pureté des matériaux – cuir et bois – et d'une finition sublime au service d'un aspect intemporel. Toujours la bienvenue autour de la table.

Technical info p. 189

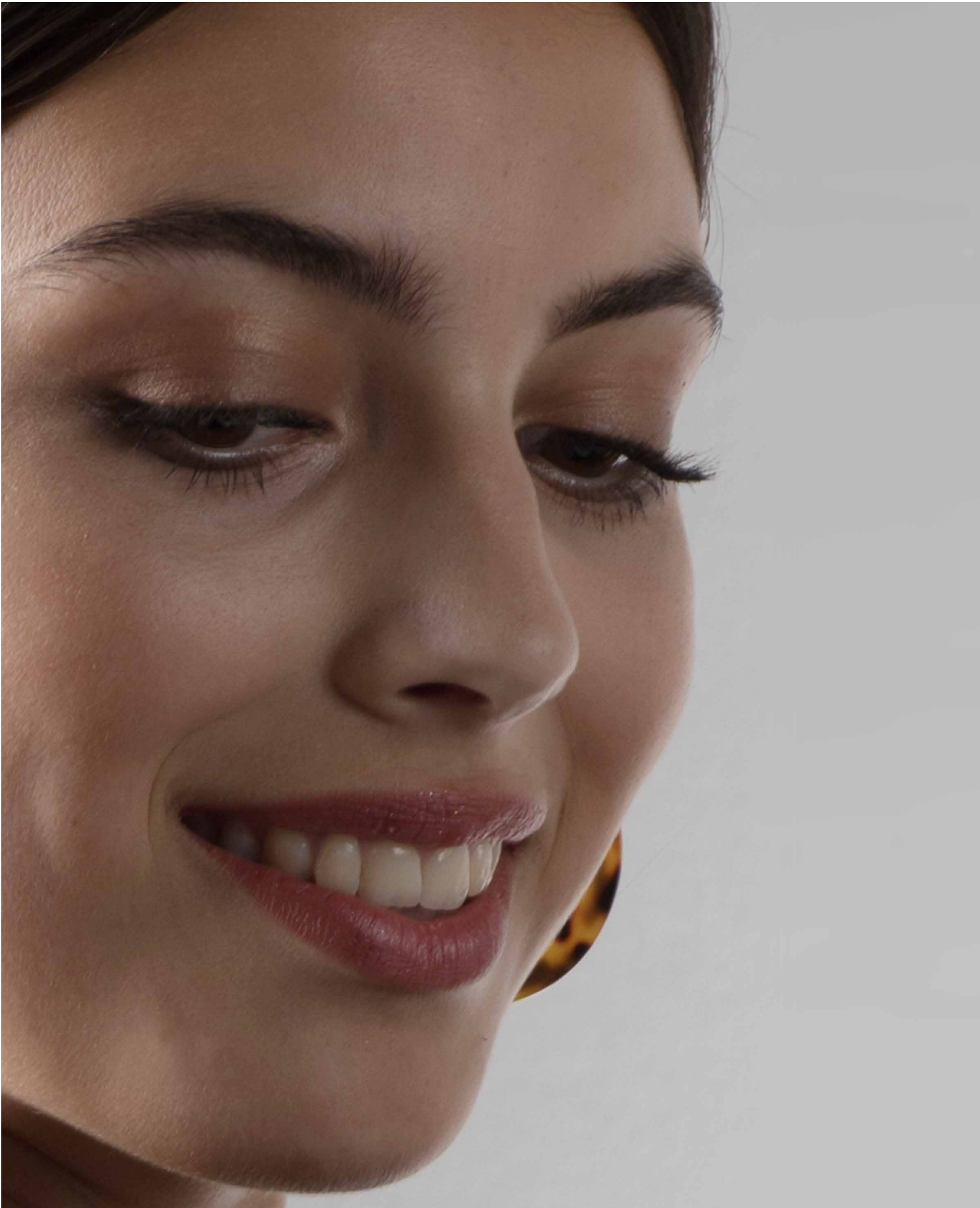

THE
COFFEE TABLE
COLLECTION

SPOSA

DESIGN/CUNO FROMMHERZ

Marriage of functionality and timeless design

Sposa is Italian for 'bride' and this series of eye-catching tables is just the kind of thing you'd love to say 'yes' to. The ring at the bottom guarantees absolute stability of the table top. Still, the clinchers are the multifunctional and timeless design and the range of versions, heights and sizes. The leather table top, in the colour of your choice, adds a finishing touch that harmonises perfectly with your sofa.

Huwelijk van functionaliteit en tijdloos design

Sposa is Italiaans voor bruid, en aan deze in het oog springende reeks tafeltjes wil je beslist het jawoord geven. De ring onderaan staat garant voor absolute stabiliteit, van het tafelblad. Maar het is vooral het multifunctionele en tijdloze design dat de zaak beklinkt, net als de verschillende uitvoeringen, hoogtes en formaten. Met het lederen tafelblad, in kleur naar keuze, verzorgt JORI de finishing touch in perfecte harmonie met jouw sofa.

Hochzeit von Funktionalität und zeitlosem Design

Sposa ist das italienische Wort für Braut und diesen auffallenden kleinen Tischen möchten auch Sie ganz bestimmt Ihr Jawort geben. Der ringförmige Fuß sorgt für absolute Stabilität der Tischplatte. Es ist aber vor allem das multifunktionale und zeitlose Design, das im Zusammenspiel mit verschiedenen Ausführungen, Höhen und Formaten das Ganze abrundet. Durch das Beziehen der Tischplatte mit Leder in einer Farbe nach Wahl schafft JORI außerdem den Finishing Touch für die perfekte Harmonie mit Ihrem Sofa.

Le mariage de la fonctionnalité et du design intemporel

Sposa signifie épouse en italien. Nul doute que vous aurez envie de dire «oui» à ces tables originales. L'anneau du dessous assure la stabilité de la tablette. Mais c'est surtout le design fonctionnel et intemporel qui fait mouche. À noter que cette table se décline en diverses versions, hauteurs et dimensions. La tablette en cuir (couleur au choix) apportera une touche finale parfaitement assortie à votre canapé.

Info p. 21



LAURA

DESIGN / CUNO FROMMHERZ



Creative combinations

Laura tables cross the i's of your interior. Because these clever combi-tables are the trendy alternative to having one big coffee table. Their curves, rounds, ovals or octagons inspire you to create endless combinations. They come in solid wood (walnut or white oak), marble or glass. Eye-catchers for connoisseurs.





Sofa: Sophia Landscape

Creatief combineren

De Laura tafeltjes zetten de puntjes op de i van je interieur. Want deze combinatie tafeltjes zijn het trendy alternatief voor één grote salontafel. Hun curves, rond, ovaal of achtevormig, inspireren tot eindeloos combineren. Ze komen in massief hout (notelaar of witte eik), marmer of glas. Eyecatchers voor fijnproevers.

Kreativ kombinieren

Die Laura-Tische runden jede Inneneinrichtung ab. Denn diese Kombitische liegen als Alternative zum großen Couchtisch voll im Trend. Ihre geschwungene, runde, ovale oder achtförmige Form inspirieren zu endlosen Kombinationen. Sie haben die Wahl unter einer Ausführung aus Massivholz (Nussbaum oder Weißeiche), Marmor oder Glas. Blickfänger für Ästheten.

Combinaisons créatives

Les petites tables Laura apportent une touche supplémentaire à votre intérieur. Ces tables combinables constituent une alternative moderne à la grande table de salon unique. Leurs courbes, rondes, ovales ou octogonales, appellent à des combinaisons infinies. Les tables sont disponibles en bois massif (noyer ou chêne clair), en marbre ou en verre. Avis aux puristes.

Technical info p. 196

ASCOT TABLE JR-T938

DESIGN / JEAN-PIERRE AUDEBERT



Finishing touch

Side table, sliding table, round or square.

The Ascot collection is nothing short of genius when it comes to design. With its wide range of classy finishes, these tables are the favourites among occasional tables. Light in structure and so easy to move around. Luxury finish, with tabletop in saddle leather or lacquered. The finishing touch for every interior.





Sofa: Tigra Divanbase

Finishing touch

Bijzettafel, overschuiftafel, rond of vierkant. De Ascot-collectie is ronduit geniaal van ontwerp. Met hun ruime keuze en klasvolle afwerking zijn deze tafeltjes de favorieten onder de bijzettafeltjes. Licht van structuur en gemakkelijk verplaatsbaar. Luxueus afgewerkt tafelblad bekleed met zadelleider of gelakt. De finishing touch voor elk interieur.

Finishing touch

Beistelltisch, Schiebebeistelltisch, rund oder quadratisch. Die Ascot-Kollektion hat ein geradezu geniales Design. Mit ihrer großen Auswahl und erstklassigen Verarbeitung sind diese Tische die beliebtesten unter den Beistelltischen. Leichte Konstruktion, leicht umzustellen. Luxuriöse Verarbeitung mit Tischplatte mit Sattelleider oder lackiert. Der ultimative Look für jede Inneneinrichtung.

La touche finale

Table d'appoint coulissante, ronde ou carrée. La collection bénéficie d'une conception franchement géniale. Vaste choix et finitions soignées. Ces tables d'appoint sont très prisées. Leur légèreté facilite leur déplacement. Finition luxueuse avec plateau revêtu de cuir végétal ou lacqué. La touche finale qui rehausse tout intérieur.

Technical info p. 182

ASCOT TABLE JR-T939

DESIGN / POCCI+DONDOLI



Dare to be square

One square metre of Italian flair. Pure design. The Ascot living room table stands out for its simplicity. With two levels of shelves and made from the material of your choice, this living room table is ideal for any interior. Timeless design in a square.

**Table available with one-piece tabletop or
split up tabletop fixed 3/5 + mobile 2/5.**



Tafel beschikbaar met tafelblad in één stuk of opgesplitst tafelblad vast 3/5 + mobiel 2/5.

Tisch mit einteiliger Tischplatte oder aufgeteilter Tischplatte fest 3/5 + mobil 2/5.

Table avec plateau en une seule piece ou plateau parcelé part fixe 3/5 + part mobile 2/5.





Dare to be square

Een vierkante meter Italiaans design. Zuiver van ontwerp. De Ascot salontafel valt op door haar eenvoud. Met twee niveaus van legplanken en uitgevoerd in het materiaal van je keuze is deze salontafel er voor elk interieur. Tijdloos design in het kwadraat.

Mut zum Quadrat

Ein quadratisches, italienisches Design mit klaren Linien. Der Wohnzimmertisch Ascot ist gerade wegen seiner Schlichtheit ein Blickfang. Mit zwei Ablageebenen und ausgeführt in einem Material Ihrer Wahl passt dieser Couchtisch zu jeder Inneneinrichtung. Zeitloses Design im Quadrat.

Dare to be square

Un mètre carré de design italien dépouillé. La table de salon Ascot se distingue par sa simplicité. Deux niveaux de tablettes. Réalisé dans les matériaux de votre choix. Cette table de salon s'intègre à tous les intérieurs. Un design intemporel au carré.

Sofa: Longueville Landscape

Technical info p. 182



Sofa: Glove Pure

STELLATO

DESIGN / POCCHI+DONDOLI

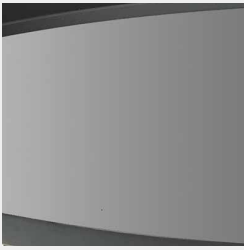

The perfect place to rest a glass or book

These popular tables have the kind of iconic look and lightness that mean you'll either love them or... you'll love them! The simple, removable inlay in glass or leather is also very easy to clean.

The removable inlay makes it so easy to clean.



Gemakkelijk in onderhoud door uitneembare inlay.

Pflegeleicht durch herausnehmbare Einlage.

Entretien facile grâce au plateau de table démontable.

Gedroomd rustpunt voor een glas of boek

Deze succesafeltjes komen met een iconische look en lichtheid en zijn van het type: "you love them or... you love them". De eenvoudig uitneembare inlay in glas of leder maakt ze bovendien onderhoudsvriendelijk.

Traumhafter Rückzugsort für einen Drink oder ein Buch

Diese Erfolgstische lösen mit ihrem sensationellen Look und ihrer Leichtigkeit nur eine Reaktion aus: „You love them or... you love them“. Durch die leicht herausnehmbare Einlage aus Glas oder Leder sind sie außerdem sehr pflegeleicht.

La destination idéale pour un verre ou un livre

Ces petites tables au look et à la légèreté iconiques sont du genre « you love them or... you love them ». Le plateau de table en verre ou en cuir est aisément démontable, pour faciliter l'entretien.

Technical info p. 214

ELISSE

DESIGN / POCCHI+DONDOLI



In duplicate

Beauty comes in twos. A lovely ellipse in exclusive Emperador marble twinned with a circle of solid walnut. Graphic combination of two lounge tables to create a unique table duo. Earthy colours, warm ambience. Endless combinations for every interior.



In duplo

Schoonheid komt in tweevoud. Een sierlijke ellips in exclusief Emperador-marmer verbreederd met een cirkel in massief notelaar. Grafische combinatie van twee salontafels tot een uniek tafelduo. Aardse kleuren, warme sfeer. Eindeloos combineerbaar in elk interieur.

Ästhetik in einer Doppelrolle

Schönheit manifestiert sich in zweifacher Gestalt. Ein dekoratives, ellipsenförmiges Untergestell aus exklusivem Emperador-Marmor vereint sich mit einem Kreis aus massivem Nussbaum. Grafische Kombination von zwei Couchtischen zu einem einzigartigen Tischduo. Erdige Farbtöne verbreiten eine warme Atmosphäre. Endlos kombinierbar in jedem Wohnraum.

In duplo

La beauté en double. Une belle ellipse en marbre Emperador exclusif, combinée à un cercle en noyer massif. Combinaisons graphiques de deux tables de salon pour former un duo de tables unique. Teintes terrestres pour une ambiance chaleureuse. Combinables à l'infini dans tous les intérieurs.

Technical info p. 188

PENTAGONO TABLE

DESIGN / POCCHI+DONDOLI

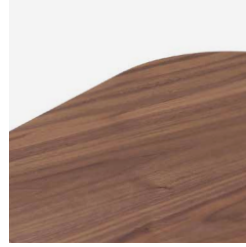

Take five

Ode to the pentagon. Collection of footstools, side tables and box based on an individual and characterful design using a regular pentagon as the point of departure. Multifunctional, comfortable and can be used anywhere.



Take five

Ode aan de vijfhoek. Collectie van poefs, bijzettafeltjes en box volgens een éénduidig en karaktervol ontwerp met de regelmatige vijfhoek als speels uitgangspunt. Multifunctioneel, comfortabel en overal inzetbaar.

Take five

Ein Hoch auf das Fünfeck. Eine Kollektion von Hockern, Beistelltischen und Boxen nach einem markanten Design mit einem regelmäßigen Fünfeck als verspieltem Ausgangspunkt. Multifunktional, komfortabel und überall einsetzbar.

Take five

Une ode au pentagone. Une collection de poufs, de tables d'appoint et de boxes selon un même concept clair et racé, basé sur un pentagone régulier. Un ensemble multifonctionnel, confortable et utilisable partout.

Technical info p. 204



Sofa: Wing Divanbase

VOLANTE TABLE

DESIGN / HUGO DE RUITER



At your service

This handy and very stylish side table has a table top in solid walnut and a leather-upholstered handle as a finishing touch.



At your service

Handige en stijlvolle bijzettafel met blad in massieve notelaar. Met leder bekleed handvat als finishing touch.

Bedienen Sie sich

Praktische, stilvolle Beistelltische mit einer Platte aus massivem Nussbaum, abgerundet durch einen Griff mit Lederverkleidung.

At your service

Table d'appoint pratique et élégante avec plateau en noyer massif. Poignée habillée de cuir pour apporter une touche de finition.

Technical info p. 222

BLOOM TABLE

DESIGN / DAVID FOX



Bistro@ home

Contemporary interpretation of the traditional bistro table. A classic that feels at home everywhere. Available in various sizes and heights, also works as a coffee table.



Bistro@home

Hedendaagse interpretatie van de traditionele bistro-tafel. Een klassieker die zich overal thuis voelt. Verkrijgbaar in verschillende formaten en hoogtes, ook als salontafel.

Bistro im Haus

Die moderne Interpretation des traditionellen Bistrotisches. Ein Klassiker, der sich überall zu Hause fühlt. Erhältlich in verschiedenen Formaten und Höhen, auch als Couchtisch.

Bistro@home

Une interprétation contemporaine de la table de bistrot traditionnelle. Un meuble classique qui s'intègre partout. Disponible en divers formats et hauteurs, y compris comme table de salon.

Technical info p. 184

Armchairs: Bloom

SILVA

DESIGN / POCCHI+DONDOLI



Minimal excellence

This is the lounge table pared down to its very essence. Sleek lines, logical proportions, floating above the ground. The invisible yet spacious storage drawer adds a practical dimension to this table. Available in burnt oak or walnut.



Spacious and invisible storage drawer.



Ruime en onzichtbare opberglade.

Geräumige, unsichtbare Schublade.

Tiroir invisible mais spacieux.

Minimal excellence

De salontafel tot haar essentie uitgepuurd. Strakke belijning, logische verhoudingen, zwevend boven de grond. De onzichtbare maar ruime opberglade schenkt deze tafel haar praktische dimensie. Beschikbaar in gebrande eik of notelaar.

Minimalistische Exzellenz

Der Couchtisch in seiner reinsten Form. Klare Linienführung, logische Proportionen, über dem Boden schwebend. Die unsichtbare aber geräumige Schublade verleiht diesem Tisch eine praktische Dimension. Erhältlich in geflämmtter Eiche oder Nussbaum.

Minimal excellence

La table de salon ramenée à l'essentiel. Un design épuré, des proportions logiques, comme suspendues dans l'espace. Le tiroir invisible mais spacieux confère une dimension pratique à cette table. Disponible en chêne brûlé ou en noyer.

Technical info p. 211

KANPAI

DESIGN / JEAN-PIERRE AUDEBERT



Decorative art

The classic coffee table in solid beech wood.
Luxury finish with leather patchwork under glass.
A work of art in its own right.



Decorative art

Klassieke salontafel in massief beukenhout. Luxueus afgewerkt met leder patchwork onder glas. Een kunstwerk op zich.

Dekorative Kunst

Klassischer Couchtisch aus massivem Buchenholz. Aufwändige Verarbeitung mit Leder-Patchwork unter Glas. Ein in sich geschlossenes Kunstwerk.

Decorative art

Table de salon classique en hêtre massif. Luxueuse finition en patchwork de cuir sous verre. Une œuvre d'art en soi.

Technical info p. 195

LONGUEVILLE LANDSCAPE TABLE

DESIGN / VERHAERT NEW PRODUCTS

Technical info p. 197



ORYX TABLE

DESIGN / CHRISTOPHE GIRAUD

Technical info p. 201



TIGRA LANDSCAPE & OPEN BASE TABLE

DESIGN / VERHAERT NEW PRODUCTS

Technical info p. 219



TIGRA DIVANBASE TABLE

DESIGN / VERHAERT NEW PRODUCTS

Technical info p. 219



SHIVA TABLE JR-T396

DESIGN / JEAN-PIERRE AUDEBERT

Technical info p. 211





THE
INTERIOR
ACCESSORIES
COLLECTION

MACARON

DESIGN/CUNO FROMMHERZ



Feels at home anywhere

This footstool is aptly named. With its round shape and a surprising touch Macaron is versatile and blends in just about anywhere. Just like the eponymous French confection that's so enormously popular. Available in two sizes and with several coverings with or without contrast strip, Macaron fits seamlessly into every tasteful interior.



Voelt zich overal thuis

Deze poef heeft zijn naam niet gestolen. Met zijn ronde vorm en verrassende toets is Macaron multi-inzetbaar en past hij overal in huis. Net zoals het gelijknamige Franse gebakje dat ook bij iedereen in de smaak valt. In twee verschillende formaten en met verschillende bekledingen met of zonder contraststrook, eist Macaron met gemak zijn plaatsje op in elk smaakvol interieur.

Überall zu Hause

Dieser Hocker trägt seinen Namen nicht ohne Grund. Mit seiner runden Form und dem besonderen Touch ist Macaron vielfältig im ganzen Haus einsetzbar. Genau wie das gleichnamige französische Gebäck, das auch jeden Geschmack trifft. In zwei verschiedenen Formaten und mit diversen Bezügen mit oder ohne Kontraststreifen erhältlich, bereichert Macaron zweifellos jedes geschmackvolle Interieur.

Du plus bel effet, où qu'il soit

Ce pouf n'a pas volé son nom. Avec sa forme arrondie et ses touches surprenantes, le Macaron est un modèle polyvalent qui trouvera sa place dans toutes les pièces de la maison. Tout comme la pâtisserie française du même nom, il est au goût de tous. Disponible en deux formats, il peut être habillé de différents revêtements, avec ou sans liseré contrastant. Un must dans tout intérieur raffiné.

Info p. 21

HORTENSE DESK

DESIGN / POCCHI+DONDOLI



Contemporary interpretation of the classic secretaire

When it was first launched, the slender, elegant design of Hortense was rewarded with the "German Design Award 2016". This writing desk or elegant bureau is made from solid walnut and finished with saddle leather.



Armchair: Tulip



Hedendaagse interpretatie van de klassieke secretaire

De ranke en elegante vormgeving werd reeds bij de lancering bekroond met de "German Design Award 2016". Deze schrijftafel of elegant bureau is uitgevoerd in massieve notelaar en afgewerkt met zadelleider.

Moderne Interpretation eines klassischen Sekretärs

Die schlanke, elegante Formgebung wurde bei ihrer Markteinführung mit dem „German Design Award 2016“ ausgezeichnet. Dieser Sekretär oder elegante Schreibtisch ist aus massivem Nussbaum und mit Sattelleider verarbeitet.

L'interprétation contemporaine du secrétaire classique

Sa forme élancée et élégante lui a déjà valu un German Design Award en 2016. Cette table d'écriture ou bureau élégant est réalisée en noyer massif, avec une finition en cuir végétal.

Technical info p. 193

ASCOT LAMP

DESIGN / POCCHI+DONDOLI



Illuminated good looks

The braided leather dampens the light and lifts this designer lamp to the ambience-creator of any sleek and timeless interior.





Armchair: Lagom

Verlicht estheticisme

Het gevlochten leder dempt het licht en verheft deze designlamp tot de sfeermaker van elk strak en tijdloos interieur.

Erleuchtende Ästhetik

Das geflochtene Leder dämpft das Licht und wärmt die Atmosphäre einer sonst nüchternen, zeitlosen Inneneinrichtung.

L'esthétisme éclairé

Le cuir tressé tamise la lumière et érige cette lampe design au rang de créatrice d'ambiance dans tout intérieur sobre et intemporel.

Technical info p. 181

PENTAGONO PROGRAMME

DESIGN / POCCHI+DONDOLI



Take five

Ode to the pentagon. Collection of footstools, side tables and box based on an individual and characterful design using a regular pentagon as the point of departure. Multifunctional, comfortable and can be used anywhere.

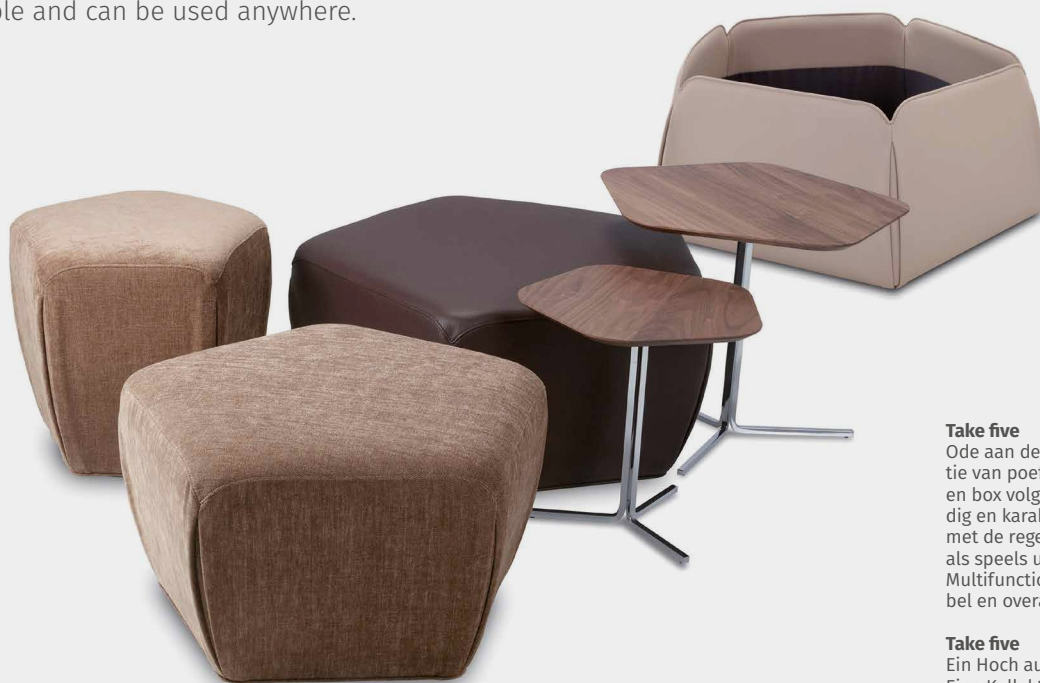

Take five

Ode aan de vijfhoek. Collectie van poefs, bijzettafeltjes en box volgens een e nduidig en karaktervol ontwerp met de regelmatige vijfhoek als speels uitgangspunt. Multifunctioneel, comfortabel en overal inzetbaar.

Take five

Ein Hoch auf das F nfleck. Eine Kollektion von Hockern, Beistelltischen und Boxen nach einem markanten Design mit einem regelm ssigen F nfleck als verspieltem Ausgangspunkt. Multifunktional, komfortabel und  berall einsetzbar.

Take five

Ode aan de vijfhoek. Collectie van poefs, bijzettafeltjes en box volgens een e nduidig en karaktervol ontwerp met de regelmatige vijfhoek als speels uitgangspunt. Multifunctioneel, comfortabel en overal inzetbaar.

Technical info p. 203

FOOTSTOOLS

BELLINO / Technical info p. 184



CALYPSO / Technical info p. 186



ICE CUBE / Technical info p. 193



LONGUEVILLE LANDSCAPE / Technical info p. 198



ORYX / Technical info p. 202



PENTAGONO / Technical info p. 203



CUSHIONS



Heavenly comfort

With the right cushions, a JORI chair, armchair or sofa is the height of comfort. Choose from a wide range of scatter cushions, head cushions and roller cushions. All of these cushions are available in the same upholstery as your chair. But you can also opt for decorative cushions with a different fabric.

Hemels comfort

Met de gepaste kussens bereikt een JORI-zitmeubel het summum van comfort. Je kiest uit een ruim assortiment van kussens, hoofdkussens en rolkussens. Deze kussens zijn beschikbaar in dezelfde bekleding als jouw zetel. Maar je kan eveneens opteren voor decoratieve kussens met een andere bekleding.

Himmlicher Komfort

Mit den passenden Kissen wird ein JORI-Sitzmöbel zum Gipfel des Komforts. Wählen Sie aus einem umfangreichen Sortiment von Kissen, Kopfkissen und Kissenrollen. Diese Kissen sind erhältlich mit dem gleichen Bezug wie die Bespannung Ihres Sessels. Natürlich können Sie sich auch für dekorative Kissen mit einem anderen Bezug entscheiden.

Le top du confort

Ce siège JORI joue de ses coussins pour assurer le summum du confort. À vous de choisir parmi un vaste assortiment de coussins, coussins de tête et rouleaux, tous disponibles dans le même habillage que votre fauteuil. Rien ne vous empêche bien sûr de choisir des coussins décoratifs habillés d'un autre tissu.

Technical info p. 24



BOLSTER CUSHION

50 CM Ø 15 CM



Rolkussen
Schlummerrolle
Traversin

ARM CUSHION

40X60 CM



Armkussen
Armkissen
Coussin d'accoudoi

ARM CUSHION

45X45 CM



Armkussen
Armkissen
Coussin d'accoudoir

ARM CUSHION

50X50 CM RIBBON 5 CM



Armkussen met band
Armkissen mit Band
Coussin d'accoudoir avec platebande

BACK CUSHION

50X70 CM RIBBON 6,5 CM



Rugkussen met band
Rückenkissen mit Band
Coussin de dos avec platebande

HEADPROTECTOR

30X60 CM



Hoofdbeschermer
Kopfteil-schoner
Protège-tête

HEAD CUSHION

Ø 7 CM



Hoofdkussen
Nackenkissen
Coussin de tête

HEAD CUSHION

ELLIPTIC



Elliptisch hoofdkussen
Elliptisches Nackenkissen
Coussin de tête elliptique

HEAD CUSHION SMALL

ELLIPTIC



Elliptisch hoofdkussen
Elliptisches Nackenkissen
Coussin de tête elliptique

HEAD CUSHION

TEAR-SHAPED



Hoofdkussen traanvormig
Nackenkissen Träneförmig
Coussin de tête forme de larme



The seating comfort innovators

A multitude of international designers are cooperating with JORI. They originate your seating comfort.



Verhaert New Products



Joachim Nees



Cuno Frommherz



Frans Schrofer



Christophe Giraud



Hugo de Ruiter



David Fox



Jean-Pierre Audebert



Pucci+Dondoli

De zitcomfort innovators
Veel internationale ontwerpers werken samen met JORI. Zij zijn de bron van uw zitcomfort.

Der Sitzkomfort Innovatoren
Zahlreiche internationale Designer arbeiten mit JORI zusammen an Ihrem Sitzkomfort.

Les innovateurs de confort d'assise
De nombreux designers de stature internationale collaborent avec JORI. Ils sont à la source de votre confort d' assise.

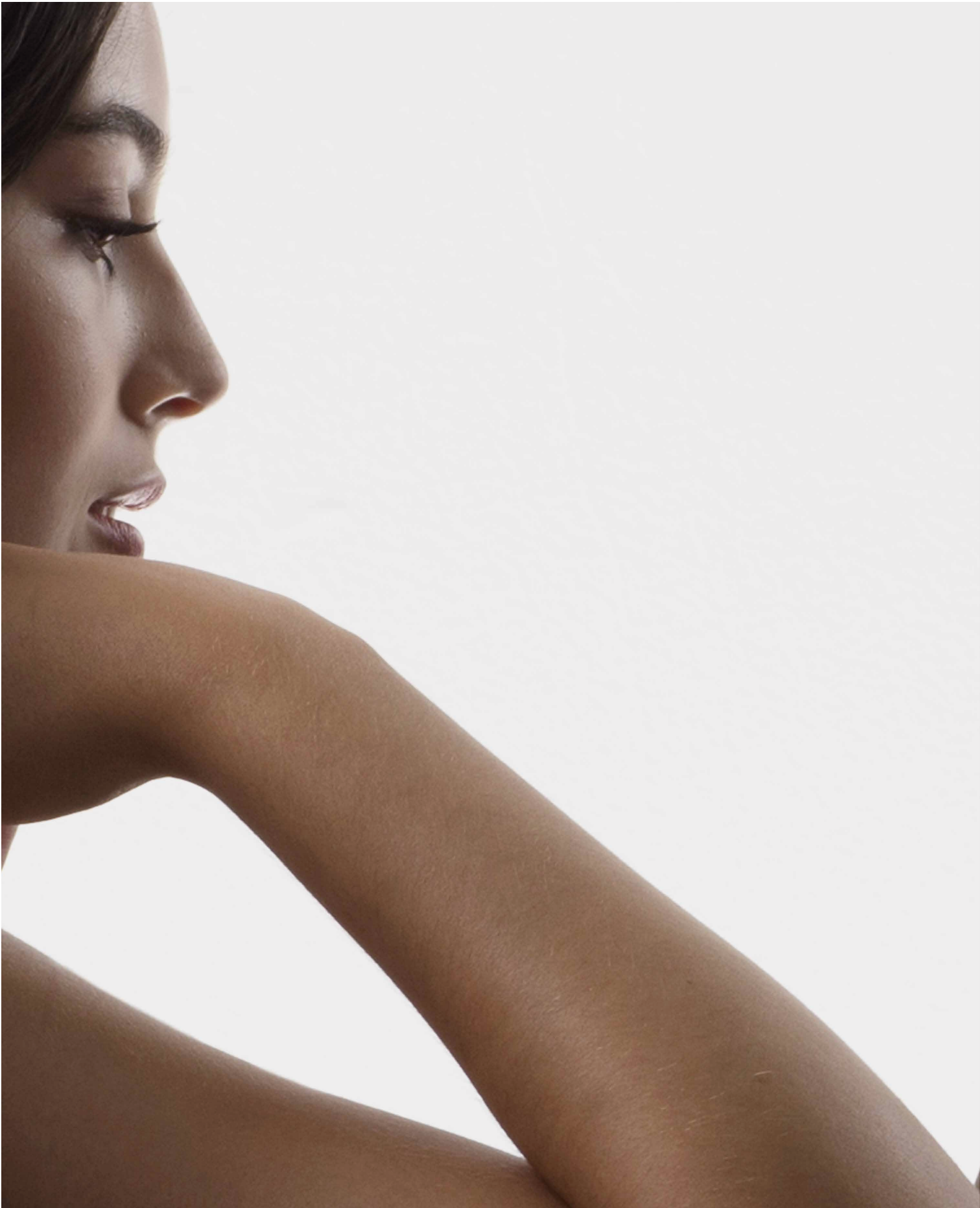

CREATE YOUR
OWN STYLE





THE SECRET OF PERFECT COMFORT? PERSONALISATION.

It's not just tastes and colours that differ. Everyone has their own body shape, as well as a personal perception of what comfort is. Which is why personalisation is the key to genuine seating comfort. At JORI, you can match the dimensions of some of our models to your body shape or personal perception of comfort. Because comfort is more than just the ideal seating position. A sofa needs to be adjustable so that it can provide true reclining comfort. It also needs to be easy to sit down on and get up from. And the perfect recliner must be able to adapt to the wishes of the moment: reading, watching TV or siesta time. Because seating comfort is what JORI is all about. And has been for over 50 years.



Het geheim van perfect comfort? Maatwerk.

Niet alleen smaken en kleuren verschillen. Iedereen heeft een eigen lichaamsbouw en een persoonlijke comfortbeleving. Daarom is maatwerk de sleutel tot echt zitcomfort. Bij JORI kan je de afmetingen van bepaalde modellen afstemmen op je lichaamsbouw of je persoonlijke comfortbeleving. Want comfort is meer dan de ideale zithouding. Een sofa moet verstelbaar kunnen zijn en ligcomfort schenken. Je moet er gemakkelijk in kunnen gaan zitten en er uit opstaan. De perfecte relaxzetel moet zich dan weer kunnen schikken naar de wensen van elk moment: lezen, TV kijken of siesta-time. Zitcomfort, daar is het bij JORI om te doen. Al meer dan 50 jaar.

Das Geheimnis eines perfekten Komforts? Maßarbeit.

Nicht nur Geschmäcker und Farben sind verschieden. Jeder Mensch hat einen anderen Körperbau und sein persönliches Komfortempfinden. Darum ist Maßarbeit der Schlüssel zum wahren Sitzkomfort. Bei JORI können Sie die Abmessungen bestimmter Modelle auf Ihren Körperbau oder Ihr persönliches Komfortempfinden abstimmen. Denn Komfort ist mehr als nur eine ideale Sitzhaltung. Ein Sofa soll verstellbar sein und eine bequeme Liegeposition bieten. Man soll entspannt auf ihm sitzen und leicht wieder aufstehen können. Der perfekte Relaxsessel wiederum soll sich den Wünschen eines jeden Augenblicks anpassen können: Lesen, Fernsehen oder ein Nickerchen halten. Sitzkomfort ist, und das seit über 50 Jahren, das zentrale Anliegen von JORI.

Le confort parfait n'a d'autre secret que... le travail sur mesure.

Il n'y a pas que les goûts et les couleurs qui varient. Chacun d'entre nous a sa constitution physique propre et sa conception personnelle du confort. Le travail sur mesure est donc la condition d'un véritable confort d'assise. JORI propose d'adapter les dimensions de certains de ses modèles à votre stature ou à votre conception personnelle du confort. Ce confort va bien au-delà d'une position assise idéale. Un sofa doit être réglable et offrir aussi du confort en position couchée. Vous devez pouvoir vous y asseoir et vous relever facilement. Quant au fauteuil relax, il doit, pour être parfait, s'adapter à vos souhaits du moment : la lecture, la télévision ou la sieste. Le confort en position assise ? Voilà plus de 50 ans que JORI s'en préoccupe.

YOUR PERSONALISED SOFA

The best way of achieving the highest level of comfort is to order a personalised finish for your sofa. For instance, with the majority of our models you can raise the seat height by 1.5 cm or 3 cm, which provides added ease and comfort for taller people, as well as for less mobile customers. Plus you can also choose from a wide range of options:



Je sofa op maat

De hoogste graad van comfort bereik je met een gepersonaliseerde afwerking van je sofa. Zo kan je op de meeste modellen de zithoogte verhogen met 1,5 cm of 3 cm en verkrijg je extra comfort voor grote personen of iets minder mobiele mensen. Maar je kan ook kiezen uit een ruime selectie aan opties:

Ihr Sofa nach Mass

Den höchsten Grad an Komfort erreichen Sie mit einer Ausführung Ihres Sofas nach Ihren persönlichen Maßen. Für einen zusätzlichen Sitzkomfort für großgewachsene oder weniger mobile Menschen lässt sich bei den meisten Modellen die Sitzhöhe um 1,5 oder 3 cm erhöhen. Sie haben aber auch die Auswahl unter einer Vielzahl von Optionen:

Votre sofa sur mesure

Une finition personnalisée de votre sofa vous garantit le confort maximal. Il est par exemple possible de rehausser la hauteur d'assise de 1,5 ou 3 cm sur la plupart des modèles, pour offrir plus de confort aux personnes de grande taille ou à mobilité réduite. Vous avez également le choix parmi de nombreuses options :

- 1 / extra removable and adjustable head rests.**
- 2 / choice of armrests/tilting armrests for the best reclining comfort (or to provide extra seating room).**
- 3 / choice of seat and back cushions: standard or firm (with Tigra Landscape only).**
- 4 / choice of bases in various finishes.**

- 1 / extra afneembare hoofdsteunen of verstelbare hoofdsteunen.
- 2 / keuze armleggers/kipbare armleggers voor het beste ligcomfort (of voor extra zitplaats).
- 3 / zit- en rugkussens naar keuze: standard of firm (uitsluitend bij Tigra Landscape).
- 4 / keuze uit verschillende onderstellen in verschillende afwerkingen.

- 1 / Zusätzliche abnehmbare oder verstellbare Kopfstützen
- 2 / Auswahl an Armlehnen/kipbare Armlehnen für höchsten Liegekomfort (oder zusätzlichen Sitzplatz)
- 3 / Sitz- und Rückenkissen nach Wahl: Standard- oder Hartausführung (ausgenommen Tigra Landscape)
- 4 / Auswahl von Untergestellen in unterschiedlichen Ausführungen

- 1 / Appuis-tête amovibles ou réglables en option.
- 2 / Choix d'accoudoirs / accoudoirs inclinables pour un confort optimal (ou plus de place)
- 3 / Confort de l'assise et du dossier au choix : standard ou ferme (exclusivement pour Tigra Landscape)
- 4 / Plusieurs exécutions disponibles pour le piétement ou le châssis

YOUR PERSONALISED RECLINING CHAIR

One single movement



Back separately adjustable

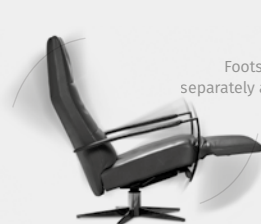

Footstool separately adjustable

Mono-move or Multi-move

With a JORI recliner, you can choose between a mono-move or a multi-move mechanism (with most models, both versions are available). The mono-move is the simplest to operate: the backrest and footrest can be adjusted continuously in a single movement. Simply sit down, activate the lever and lean back. The adjustment is made for you, with ease and comfort. With the multi-move, you can adjust the backrest and footrest separately. That way you can always adjust the way you are sitting so you can read, watch TV or simply relax.



Mini, Medi & Maxi

You can also tune the dimensions of the recliner to the length of your body. JORI offers 3 personalised versions: Mini, Medi & Maxi. Mini is extremely well suited to anyone under the height of 1.65 m (5' 6"). Medi provides the best comfort for people between 1.65 m and 1.85 m (5' 6" and 6' 1"). Any taller and the Maxi should be your preference.

Left or right-handed

At JORI we like to know if you're left-handed or right-handed. That way we can fit the lever on the correct side of your recliner. Because individual comfort is something we take literally. Down to the tiniest detail.



Je relax op maat:

Mono-move of Multi-move

Bij een JORI relaxzetel kan je kiezen tussen een mono-move of een multi-move (bij de meeste modellen heb je zelfs beide versies beschikbaar). De mono-move uitvoering heeft de eenvoudigste bediening: rugleuning en voetsteun verstel je traploos in één beweging. Gewoon gaan zitten, de hendel activeren en even achteroverleunen. Je staat versteld van het gemak en comfort. Bij de multi-move kan je rugleuning en voetsteun afzonderlijk instellen. Zo pas je je zithouding steeds aan om te lezen, TV kijken of ronduit te relaxen.

Mini, Medi & Maxi

Je kan de afmetingen van de relax afstemmen op je lichaamslengte. JORI biedt 3 maatvoeringen: Mini, Medi & Maxi. Mini is uitermate geschikt voor personen kleiner dan 1m65. Medi biedt het beste comfort voor personen tussen 1m65 en 1m85. Ben je groter dan 1m85, dan geniet Maxi de voorkeur.

Links- of rechtshandig

Bij JORI weten we graag of je links- of rechtshandig bent. Dan kunnen we de hendel aan de juiste kant van je relaxzetel monteren. Want individueel comfort nemen we letterlijk. Tot in het fijnste detail.

Ihr Relaxsessel nach Maß:

Monomove oder Multimove

Bei den meisten JORI-Relaxsesseln haben Sie die Wahl zwischen einer Monomove- oder Multimove-Ausführung. Einige Modelle sind sogar in beiden Varianten erhältlich. Die Monomove-Ausführung hat die einfachste Bedienung: stufenlose Verstellung der Rückenlehne und Fußstütze mit einer Bewegung. Dazu soll man in der normalen Sitzhaltung nur den Hebel betätigen und sich zurücklehnen. Sie werden von der Einfachheit und dem Komfort überrascht sein. Bei einer Multimove-Ausführung können Sie die Rückenlehne und Fußstütze separat einstellen. Somit können Sie Ihre Sitzhaltung immer Ihrer jeweiligen Aktivität, wie Lesen, Fernsehen oder Entspannen, anpassen.

Mini, Medi oder Maxi

Sie können die Abmessungen des Relaxsessels auf Ihre Körpermaße abstimmen. JORI bietet 3 Maßvorgaben: Mini, Medi und Maxi. Die Mini-Version eignet sich für Personen, die kleiner als 1,65 m sind. Die Medi-Ausführung bietet Menschen mit einer Körpergröße zwischen 1,65 m und 1,85 m den größten Komfort, während Menschen über 1,85 m die Maxi-Variante bevorzugen.

Links- oder Rechtshänder

Wir von JORI möchten gerne wissen, ob Sie Links- oder Rechtshänder sind. Denn dann montieren wir den Hebel an die richtige Seite Ihres Relaxsessels. Wir nehmen Individualität wörtlich, und zwar bis ins kleinste Detail.

Votre fauteuil relax sur mesure : Monomove ou Multimove

Les fauteuils relax JORI vous laissent choisir entre une version mono-move ou multi-move (la plupart des modèles proposent même les deux versions). La version mono-move est la plus simple à utiliser : vous réglez le dossier et le repose-pied sans crans et d'un seul mouvement. Il suffit de vous asseoir, d'actionner le levier et de vous laisser aller vers l'arrière. Aussi facile que confortable. Dans la version multi-move, vous réglez le dossier et le repose-pied séparément. Vous adaptez ainsi votre position assise à la lecture, à la télévision ou à la relaxation.

Mini, Medi ou Maxi

Vous pouvez adapter les dimensions du fauteuil relax à votre taille corporelle. JORI propose 3 dimensions : Mini, Medi et Maxi. Mini convient particulièrement aux personnes de moins de 1m65. Medi offre un confort maximal aux personnes d'une taille de 1m65 à 1m85. Si vous avez plus de 1m85, donnez la préférence à la version Maxi.

Gaucher ou droitier

JORI souhaite savoir si vous êtes gaucher ou droitier. Nous pourrions ainsi monter le levier du côté du relax qui vous convient le mieux. Nous avons une conception très littérale du confort individuel, jusqu'au moindre détail.

A FEAST FOR THE EYES

A sofa or recliner is an important part of your interior. So its style and looks deserve extra attention. Our stylists have selected contemporary fabrics of the highest quality to upholster your favourite easy chair. From velvety fibres to more expressive and robust materials. Choose from more than 150 different fabrics. If your preference goes to leather, you can select from 9 different types of leather, each with its own specific grain and colour range. JORI works exclusively with the very best qualities of European leather, professionally selected by our experienced leather specialists.

You can also provide us with your own fabric or leather. For the finish of the leg frame and any metal parts, you can choose from 6 stylish lacquer colours: classic black or stylish bronze, light or dark grey, light or dark brown.

9 different types of leather



150 different fabrics

Het oog wil ook wat

Een sofa of relax maakt deel uit van je interieur. Zijn stijl en looks verdienen extra aandacht. Onze stylisten selecteerden de meest kwalitatieve en hedendaagse stoffen om je favoriete zetel te bekleden. Van fluweelzachte weefsels tot meer expressieve robuuste stoffen. Je kan uit meer dan 150 verschillende stoffen kiezen. Gaat je voorkeur uit naar leder? Dan selecteer je één van de 9 verschillende leersoorten, met elk een specifiek nervenbeeld en een eigen kleurenpalet. JORI werkt uitsluitend met de allerbeste Europese lederkwaliteiten, vak-kundig geselecteerd door onze ervaren lederspecialisten. Maar je kan eveneens je eigen stof of leder aanleveren. Voor de afwerking van het potengestel en eventuele metalen delen kan je kiezen uit 6 stijlvolle lakkleuren: klassiek zwart of stijlvol brons, licht- of donker-grijs, licht- of donkerbruin.

Das Auge entspannt sich mit

Ein Sofa oder Relaxsessel ist ein prägendes Element Ihrer Inneneinrichtung. Daher müssen sein Stil und Aussehen eine besondere Beachtung finden. Unsere Stylisten haben für den Bezug Ihres Lieblingssessels, von samtweichen Geweben bis markanten, robusten Stoffen, die hochwertigsten und modernsten Textilien ausgewählt. Sie haben die Auswahl unter mehr als 150 Stoffen. Sie bevorzugen Leder? Dann haben Sie die Wahl unter 9 Lederarten, alle mit einem spezifischen Narbenbild und einer eigenen Farbpalette. JORI verarbeitet ausschließlich hochwertigste europäische Lederqualitäten, die von unseren erfahrenen Lederexperten fachkundig selektiert werden. Sie können aber auch Ihre eigenen Stoffe oder Lederarten von uns verarbeiten lassen. Für die Verarbeitung der Füße und eventuellen Metallteile haben Sie die Wahl unter 6 stilvollen Lackfarben: klassisches Schwarz oder stilvolles Bronze, Hell- oder Dunkelgrau, Hell- oder Dunkelbraun.

Le plaisir des yeux

Le sofa ou le relax fait partie de votre intérieur. Son style et son aspect méritent donc la meilleure attention. Nos stylistes ont sélectionné les tissus contemporains de la plus haute qualité pour l'habillage de votre fauteuil favori. Vous y trouverez des étoffes fluides et douces autant que des tissus robustes et expressifs. Un assortiment de plus de 150 tissus s'offre à votre choix. Vous préférez le cuir ? Sélectionnez-le dans un éventail de neuf types de cuir différents, chacun avec un grain et une palette de teintes qui lui sont propres. JORI utilise exclusivement les meilleures qualités de cuir en provenance d'Europe. Chaque peau est sélectionnée par nos experts en cuir. Mais vous pouvez aussi nous fournir vos propres pièces de cuir ou de tissu. Pour le piètement et les éventuelles pièces métalliques, vous avez le choix entre six teintes de laque très classe : noir classique, bronze élégant, gris clair ou foncé, brun clair ou foncé.

MAKE YOUR OWN CREATION ONLINE

The clever JORI 3D configurator enables you to create and visualize your own seating furniture entirely to your own requirements. Choose the materials, colours, elements and options you want to completely personalise your favourite piece of furniture.

www.jori.com/configurator

*The option bar gives you
full access to all personalisation
possibilities.*



Every JORI model can be personalised with the online 3D configurator.

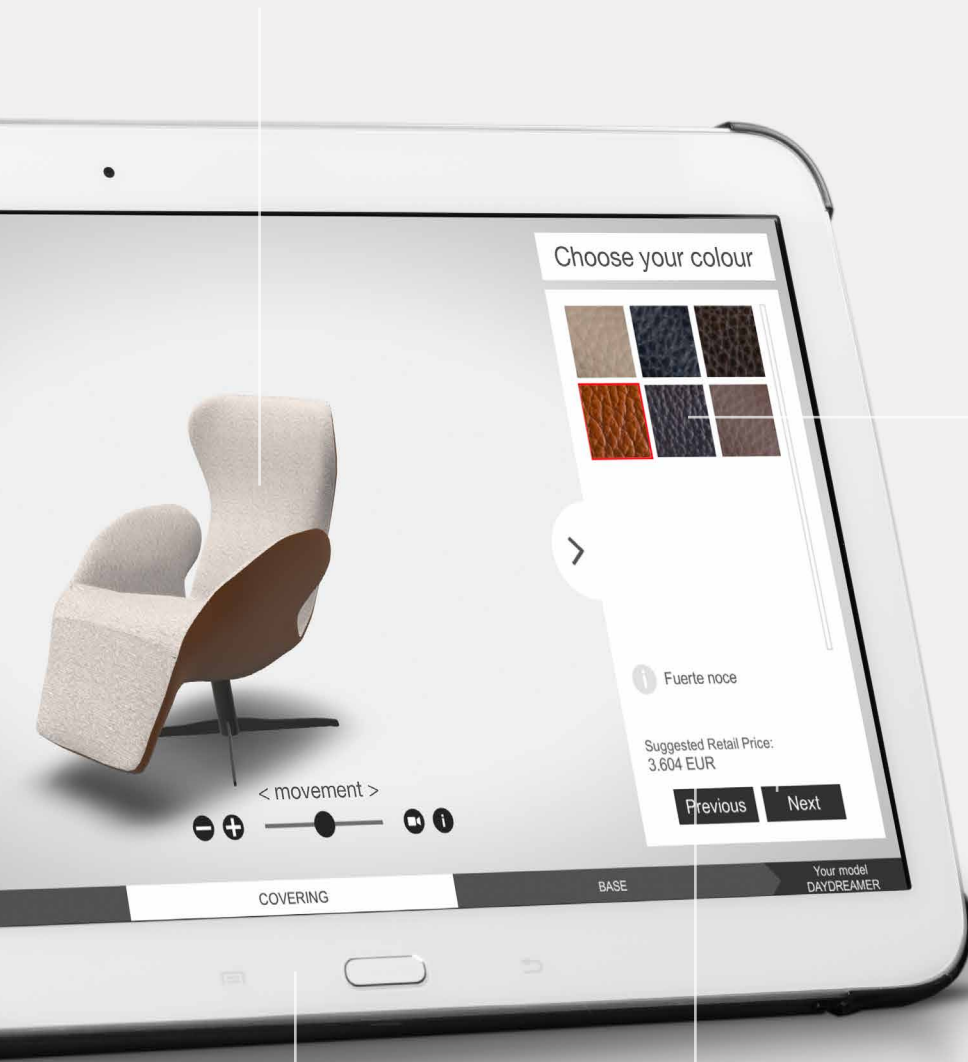

Visualisation of all possible options.

The suggested retail price is instantly visible for each configuration.

Each configured model can be exported to a pdf-file or 3D-file. A great tool to optimise your furniture shopping.

Maak je eigen ontwerp online

Met de handige 3D-configurator kan je je zitmeubel helemaal naar wens samenstellen en visualiseren. Je kan zelf je materialen, kleuren, elementen en opties kiezen en je zo je favoriete meubel zelf personaliseren. www.jori.com/configurator

Erstellen Sie Ihren eigenen Entwurf online

Mit dem praktischen und bedienerfreundlichen 3D-Konfigurator können Sie Ihr Sitzmöbel komplett nach Wunsch zusammenstellen und anzeigen. Sie selbst wählen die Materialien, Farben, Elemente und Optionen und verleihen so Ihrem Lieblingsmöbel ihr ganz persönliches Design. www.jori.com/configurator

Créez votre propre projet en ligne

Le configurateur 3D bien pratique vous aide à créer votre siège selon vos souhaits et à le visualiser. Vous choisissez vous-même les matériaux, les teintes, les éléments et les options pour personnaliser votre meuble. www.jori.com/configurator

**Beleef de JORI collectie
LIVE in het Experience Center**

Welkom in het JORI Experience Center. Naast onze ateliers, te Wervik, kan je dagelijks of na afspraak terecht om de volledige collectie te ontdekken en te genieten van het zitcomfort van je favoriete model. Je krijgt er professioneel advies in een inspirerende omgeving.

**Erkunden Sie die
JORI-Kollektion LIVE im
Experience Center**

Willkommen im Experience Center von JORI! Neben unseren Werkstätten in Wervik können Sie hier unsere vollständige Kollektion täglich erkunden und den Sitzkomfort Ihres Lieblingsmodells genießen. In diesem inspirierenden Umfeld bieten wir Ihnen selbstverständlich auch eine fachkundige Beratung.

**Vive la collection JORI
en LIVE dans notre Expe-
rience Center**

Bienvenue dans l'Experience Center de JORI ! Il est situé à côté de nos ateliers à Wervik. Vous y êtes le bienvenu tous les jours ou sur rendez-vous pour y découvrir notre collection intégrale et profiter du confort d'assise de votre modèle favori. Vous y bénéficiez d'un conseil professionnel dans un environnement qui saura vous inspirer.





**Discover the JORI collection LIVE
at our Experience Center**

Welcome to the JORI Experience Center!
Next to our production site in Wervik,
you can discover the full collection every
day of the week and enjoy the seating
comfort of your favourite model.
You'll also receive professional advice in
inspiring surroundings.

JORI Experience Center
Hoogweg 52 - 8940 Wervik - Belgium
jori@jori.com - +32 (0)56 31 35 01





THE
TECHNICAL
INFO

Discover all technical information on www.jori.com

DAYDREAMER ARMCHAIR

DESIGN: JOACHIM NEES



SH 46
SD 53 H 78 W 70



8450-AC
armchair

Armchair with 4-star swivelbase • Available in leather, fabric and microfibre • Choice uni-covering: chair completely in same leather (not available in Vegetalia) or same fabric • Choice combi-covering: outside leather or fabric and inside different leather or fabric • Foot black lacquered. Optional other fine textured JORI standard lacquers • Frame: metal frame • 2D and 3D images for visualization are available on our website • Seating furniture with removable covers (to be done by an industrial third party)

Zetel met 4-ster draaivoet • Leverbaar in leder, stof en microvezel • Keuze uni-bekleding: volledig in zelfde lederen bekleding (niet mogelijk in Vegetalia) of zelfde stoffen bekleding • Keuze combi-bekleding: buitenkant leder of stof en binnenkant verschillend leder of stof • Poot zwart gelakt. Optioneel andere licht gestructureerde JORI standaardlakken • Frame: metalen frame • 2D en 3D beeldmateriaal voor visualisatie is beschikbaar op onze website • Zitmeubel met afneembare hoezen (door professionele partij uit te voeren)

Sessel mit 4-Stern Drehfuss • Erhältlich in Leder, Stoff und Mikrofaser • Wahl Uni-Polsterung: komplett in gleiche Lederpolsterung (nicht erhältlich in Vegetalia) oder gleiche Stoffpolsterung • Wahl Kombi-Polsterung: Außenseite Leder oder Stoff und Innenseite unterschiedliches Leder oder Stoff • Fuss Schwarz lackiert. Optional andere feinstruktur JORI Standard-Lacke • Frame: Metallrahmen • 2D und 3D Dateien zur Visualisierung sind auf unserer Website verfügbar • Sitzmöbel mit abnehmbarem Bezug (soll von einem Fachmann gemacht werden)

Fauteuil avec pied 4-étoile pivotant • Livrable en cuir, tissu et microfibre • Choix revêtement uni: entièrement en même revêtement de cuir (pas possible en Vegetalia) ou même revêtement de tissu • Choix revêtement combi: extérieur cuir ou tissu et intérieur différent cuir ou tissu • Pied noir laqué. Optionnel autres JORI standard laques finement structurées • Frame: cadre en métal • Images 2D et 3D pour la visualisation sont disponibles sur notre site Web • Sièges avec recouvrement déhousable (à déhousser uniquement par un service professionnel)

DAYDREAMER RECLINING CHAIR

DESIGN: JOACHIM NEES



SH 46
SD 50 H 113 W 80



7450-MO-MOME
recliner mono-move medi

Reclining chair available in mono-move version • Reclining chair medi available with seat height + 4 cm • Available in leather, fabric or microfibre • Choice from 16 bases. Optional in other fine textured JORI standard lacquers • Choice uni-covering: chair completely in same leather (not available in Vegetalia) or same fabric • Choice combi-covering: outside leather or fabric and inside different leather or fabric • Frame: solid beech • JORI guarantees a maximum load up to 120 kg • 2D and 3D images for visualization are available on our website • Seating furniture with removable covers (to be done by an industrial third party)

Relaxzetel beschikbaar in mono-move versie • Relaxzetel medi beschikbaar met zithoogte + 4 cm • Leverbaar in leder, stof of microvezel • Keuze uit 16 voeten. Optioneel in andere licht gestructureerde JORI standaardlakken • Keuze uni-bekleding: volledig in zelfde lederen bekleding (niet mogelijk in Vegetalia) of zelfde stoffen bekleding • Keuze combi-bekleding: buitenkant leder of stof en binnenkant verschillend leder of stof • Frame: massief beukenhout • JORI garandeert een maximale belasting tot 120 kg • 2D en 3D beeldmateriaal voor visualisatie is beschikbaar op onze website • Zitmeubel met afneembare hoezen (door professionele partij uit te voeren)

Relaxsessel erhältlich in mono-move Ausführung • Relaxsessel medi erhältlich mit Sitzhöhe + 4 cm • Lieferbar in Leder, Stoff oder Mikrofaser • Wahl unter 16 Füße. Optionell in andere feinstruktur JORI Standard-Lacke • Wahl Uni-Polsterung: komplett in gleiche Lederpolsterung (nicht erhältlich in Vegetalia) oder gleiche Stoffpolsterung • Wahl Kombi-Polsterung: Außenseite Leder oder Stoff und Innenseite unterschiedliches Leder oder Stoff • Frame: massive Buche • JORI garantiert eine maximale Belastung bis zu 120 kg • 2D und 3D Dateien zur Visualisierung sind auf unserer Website verfügbar • Sitzmöbel mit abnehmbarem Bezug (soll von einem Fachmann gemacht werden)

Fauteuil relax disponible en version mono-move • Fauteuil relax medi livrable avec hauteur d'assise + 4 cm • Livrable en cuir, tissu ou microfibre • Choix entre 16 pieds. Optionnel en autres JORI standard laques finement structurées • Choix revêtement uni: entièrement en même revêtement de cuir (pas possible en Vegetalia) ou même revêtement de tissu • Choix revêtement combi: extérieur cuir ou tissu et intérieur différent cuir ou tissu • Frame: hêtre massif • JORI garantit une charge de 120 kg maximum • Images 2D et 3D pour la visualisation sont disponibles sur notre site Web • Sièges avec recouvrement déhousable (à déhousser uniquement par un service professionnel)

DAYDREAMER SOFA

DESIGN: JOACHIM NEES



Sofa with adjustable armrests • Available in leather, fabric or microfibre • Chassis lacquered black. Optional other fine textured JORI standard lacquers • Frame: metal frame • Choice uni-covering: chair completely in same leather (not available in Vegetalia) or same fabric • Choice combi-covering: outside leather or fabric and inside different leather or fabric • 2D and 3D images for visualization are available on our website • Seating furniture with removable covers (to be done by an industrial third party)



SH 43 SD 52 AH 58
D 74 H 78



2450-S135M
sofa 135
mobile armrest



2450-S160M
sofa 160
mobile armrest

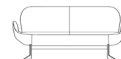

2450-S185
sofa 185
mobile armrest

Sofa met verstelbare armleggers • Leverbaar in leder, stof of microvezel • Onderstel gelakt zwart. Optioneel andere licht gestructureerde JORI standaardlakken • Frame: metalen frame • Keuze uni-bekleding: volledig in zelfde lederen bekleding (niet mogelijk in Vegetalia) of zelfde stoffen bekleding • Keuze combi-bekleding: buitenkant leder of stof en binnenkant verschillend leder of stof • 2D en 3D beeldmateriaal voor visualisatie is beschikbaar op onze website • Zitmeubel met afneembare hoezen (door professionele partij uit te voeren)

Sofa mit verstellbaren Armlehnen • Erhältlich in Leder, Stoff oder Mikrofaser • Untergestell lackiert Schwarz. Optionell andere feinstruktur JORI Standard-Lacke • Frame: Metallrahmen • Wahl Uni-Polsterung: komplett in gleiche Lederpolsterung (nicht erhältlich in Vegetalia) oder gleiche Stoffpolsterung • Wahl Kombi-Polsterung: Außenseite Leder oder Stoff und Innenseite unterschiedliches Leder oder Stoff • 2D und 3D Dateien zur Visualisierung sind auf unserer Website verfügbar • Sitzmöbel mit abnehmbarem Bezug (soll von einem Fachmann gemacht werden)

Canapé avec accoudoirs ajustables • Livrable en cuir, tissu ou microfibre • Piètement laqué noir. Optionnel autres JORI standard laques finement structurées • Frame: cadre en métal • Choix revêtement uni: entièrement en même revêtement de cuir (pas possible en Vegetalia) ou même revêtement de tissu • Choix revêtement combi: extérieur cuir ou tissu et intérieur différent cuir ou tissu • Images 2D et 3D pour la visualisation sont disponibles sur notre site Web • Sièges avec recouvrement déhoussable (à déhousser uniquement par un service professionnel)

MACARON

DESIGN: CUNO FROMMHERZ



Footstool with decorative ribbon • Available in leather, fabric and microfibre • Footstool in leather, ribbon always in same leather • Footstool in fabric, ribbon always in lipano leather • Leg: castors • Frame: solid beech • 2D and 3D images for visualization are available on our website • Seating furniture with removable covers (to be done by an industrial third party)



H 42



p103-F65
footstool 65



p103-F85
footstool 85

Poef met sierband • Leverbaar in leder, stof en microvezel • Poef in leder, band altijd in zelfde leder • Poef in stof, band altijd in lipano leder • Onderstel: zwenkwielen • Frame: massief beukenhout • 2D en 3D beeldmateriaal voor visualisatie is beschikbaar op onze website • Zitmeubel met afneembare hoezen (door professionele partij uit te voeren)

Hocker mit dekorativem Streifen • Erhältlich in Leder, Stoff oder Mikrofaser • Hocker in Leder, Streifen immer in dem selben Leder • Hocker in Stoff, Streifen immer in Lipano Leder • Untergestell: Lenkrollen • Frame: massive Buche • 2D und 3D Dateien zur Visualisierung sind auf unserer Website verfügbar • Sitzmöbel mit abnehmbarem Bezug (soll von einem Fachmann gemacht werden)

Pouf avec bande décorative • Livrable en cuir, tissu et microfibre • Pouf en cuir, bande toujours dans le même cuir • Pouf en tissu, bande toujours en cuir Lipano • Piètement: roulettes pivotantes • Frame: hêtre massif • Images 2D et 3D pour la visualisation sont disponibles sur notre site Web • Sièges avec recouvrement déhoussable (à déhousser uniquement par un service professionnel)

SPOSA

DESIGN: CUNO FROMMHERZ



Table programme in 2 versions • Finish table top in leather (except Vegetalia) • Leg lacquered black. Optional other fine textured JORI standard lacquers • Maximum allowed load: 20 kg • 2D and 3D images for visualization are available on our website



t105-T4040
table width 40 height 40



t105-T4055
table width 40 height 55



t105-T8035
table width 80 height 35

Tafelprogramma in 2 versies • Afwerking tafelblad in leder (uitgezonderd Vegetalia) • Poot: zwart gelakt. Optioneel andere licht gestructureerde JORI standaardlakken • Maximale toegelaten belasting: 20 kg • 2D en 3D beeldmateriaal voor visualisatie is beschikbaar op onze website

Tischprogramm in 2 Versionen • Ausführung Tischplatte in Leder (mit Ausnahme von Vegetalia) • Untergestell lackiert schwarz. Optionell andere feinstruktur JORI Standard-Lacke • Maximal zulässige Belastung: 20 kg • 2D und 3D Dateien zur Visualisierung sind auf unserer Website verfügbar

Programme de table d'appoint en 2 versions • Finition plateau de table en cuir (sauf Vegetalia) • Piètement laqué noir. Optionnel autres JORI standard laques finement structurées • Charge maximale admise: 20 kg • Images 2D et 3D pour la visualisation sont disponibles sur notre site Web

PACIFIC PURE/ ORIGINAL

DESIGN: VERHAERT NEW PRODUCTS



Sofa with swivelling armrests for extra seat • Available in leather, fabric or microfibre • Choice chassis: corner leg laquered black or bridge leg alu high-gloss. Optional other fine textured JORI standard lacquers • Choice seat height: 43 cm, 44,5 cm or 46 cm • Available with or without decorative piping in same covering • Frame: solid beech • 2D and 3D images for visualization are available on our website • Seating furniture with removable covers (to be done by an industrial third party)



SH 43 SD 54 AH 67
D 91 H 84



9700-AC93P
armchair PURE 93/150
piping finishing

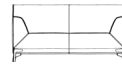

9700-SO165 P
sofa PURE 2-seater 165/222
piping finishing



9700-SO190 P
sofa PURE 2,5-seater 190/247 piping
finishing



9700-SO215 P
sofa PURE 3-seater 215/272
piping finishing



9700-F4565
footstool PURE 45x65



9700-AC93
armchair ORIGINAL 93/150



9700-AC93-H
armchair ORIGINAL 93/150
head rest adjustable

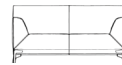

9700-SO165
sofa ORIGINAL 2-seater 165/222

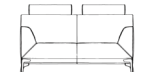

9700-SO165-H
sofa ORIGINAL 2-seater 165/222
head rest adjustable



9700-SO190
sofa ORIGINAL 2,5-seater 190/247

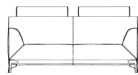

9700-SO190-H
sofa ORIGINAL 2,5seater 190/247
head rest adjustable



9700-SO215
sofa ORIGINAL 3-seater 215/272

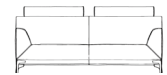

9700-SO215-H
sofa ORIGINAL 3-seater 215/272
head rest adjustable

Sofa met armleggers draaibaar tot extra zit • Leverbaar in leder, stof of microfibre • Keuze onderstel: hoekpoot gelakt zwart of brugpoot alu hoogglans. Optioneel andere licht gestructureerde JORI standaardlakken • Keuze zithoogte: 43 cm, 44,5 cm of 46 cm • Beschikbaar met of zonder decoratieve bies in zelfde bekleding • Frame: massief beukenhout • 2D en 3D beeldmateriaal voor visualisatie is beschikbaar op onze website • Zitmeubel met afneembare hoezen (door professionele partij uit te voeren)

Sofa mit Armlehnen drehbar bis extra Sitzplatz • Erhältlich in Leder, Stoff oder Mikrofaser • Wahl Untergestell: Eckfuss lackiert Schwarz oder Brücken Untergestell Alu hochglanz. Optioneel andere feinstruktur JORI Standard-Lacke • Wahl: Sitzhöhe 43 cm, 44,5 cm oder 46 cm • Erhältlich mit oder ohne dekorativen Keder in selber Polsterung • Frame: massives Buche • 2D und 3D Dateien zur Visualisierung sind auf unserer Website verfügbar • Sitzmöbel mit abnehmbarem Bezug (soll von einem Fachmann gemacht werden)

Canapé avec accoudoirs pivotants créant une place assise supplémentaire • Livrable en cuir, tissu ou microfibre • Choix piètement: pied coin laqué noir ou piètement arc alu brillant. Optionnel autres JORI standard laques finement structurées • Choix hauteur assise: 43 cm, 44,5 cm ou 46 cm • Disponible avec ou sans passepoil décoratif en même recouvrement • Frame: hêtre massif • Images 2D et 3D pour la visualisation sont disponibles sur notre site Web • Sièges avec recouvrement déhoussable (à déhousser uniquement par un service professionnel)

SOPHIA CITY

DESIGN: CUNO FROMMHERZ



Sofa with fixed back cushion • Available in leather, fabric or microfibre • Choice uni-covering (sofa completely in same leather (not available in Vegetalia) or same fabric) or combi-covering (outside leather or fabric and inside different leather or fabric) • Corner leg laquered black. Optional other fine textured JORI standard lacquers • Choice seat height: 45 cm of 46,5 cm • Seating furniture with removable covers (to be done by an industrial third party) • 2D and 3D images for visualization are available on our website



SH 47 SD 54 AH 61
D 88 H 85



1470-AC
armchair



1470-S0150
sofa 150



1470-S0175
sofa 175

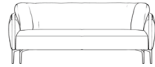

1470-S0200
sofa 200



1470-S0225
sofa 225



1470-F5575
footstool 55x75

Sofa met vastgehecht rugkussen • Leverbaar in leder, stof of microvezel • Keuze uni-bekleding (volledig in zelfde lederen bekleding (niet mogelijk in Vegetalia) of zelfde stoffen bekleding) of combi-bekleding (buitenkant leder of stof en binnenkant verschillend leder of stof) • Hoekpoot zwart gelakt. Optioneel andere licht gestructureerde JORI standaardlakken • Keuze zithoogte: 45 cm of 46,5 cm • Zitmeubel met afneembare hoezen (door professionele partij uit te voeren) • 2D en 3D beeldmateriaal voor visualisatie is beschikbaar op onze website

Sofa mit festem Rückenissen • Erhältlich in Leder, Stoff oder Mikrofaser • Wahl Uni-Polsterung (komplett in gleicher Lederpolsterung (nicht erhältlich in Vegetalia) oder gleicher Stoffpolsterung) oder Kombi-Polsterung (Außen-seite Leder oder Stoff und Innenseite unterschiedliches Leder oder Stoff) • Eckfuß lackiert Schwarz. Optional andere feinstruktur JORI Standard-Lacke • Wahl Sitzhöhe: 45 cm of 46,5 cm • Sitzmöbel mit abnehmbarem Bezug (soll von einem Fachmann gemacht werden) • 2D und 3D Dateien zur Visualisierung sind auf unserer Website verfügbar

Sofa avec coussin de dos fixe • Livrable en cuir, tissu ou microfibre • Choix revêtement uni (entièrement en même revêtement de cuir (pas possible en Vegetalia) ou même revêtement de tissu) ou revêtement combi (extérieur cuir ou tissu et intérieur différent cuir ou tissu) • Pied coin laqué noir. Optionnel autres JORI standard laques finement structurées • Choix hauteur assise: 45 cm ou 46,5 cm • Siège avec recouvrement déhoussable (à déhousser uniquement par un service professionnel) • Images 2D et 3D pour la visualisation sont disponibles sur notre site Web

TIME-OUT LOUNGE CHAIR

DESIGN: CHRISTOPHE GIRAUD



Lounge chair with built-in tilt mechanism and optional freestanding footstool • Piping in same covering on back and footstool • Available in leather, fabric or microfibre • Leg armchair: 4-star swivelbase in black laquered. Optional other fine textured JORI standard lacquers • Leg footstool: 4-star base fixed in black laquered. Optional other fine textured JORI standard lacquers • Frame: wooden frame CNC routed birch plywood • Teflon glides for stone floors, carpets and wooden floors • Seating furniture with removable covers (to be done by an industrial third party) • 2D and 3D images for visualization are available on our website



SH 41
SD 49 H 103 W 73



4320-LC
lounge chair



4320-F5353
footstool 53x53

Lounge zetel met ingebouwd kantelmechanisme en losstaande poef • Bies in zelfde bekleding op rug en poef • Leverbaar in leder, stof of microvezel • Poot zetel: 4-ster draaivoet in zwart gelakt. Optioneel andere licht gestructureerde JORI standaardlakken • Poot poef: 4-ster voet vast in zwart gelakt. Optioneel andere licht gestructureerde JORI standaardlakken • Houten frame opgebouwd uit CNC gefreesde multiplex berk • Teflon glijders voor natuursteen, tapijt en houten vloeren • Zitmeubel met afneembare hoezen (door professionele partij uit te voeren) • 2D en 3D beeldmateriaal voor visualisatie is beschikbaar op onze website

Lounge Sessel mit eingebauter Kippmechanik und freistehendem Hocker • Keder in selber Polsterung auf Rücken und Hocker • Erhältlich in Leder, Stoff oder Mikrofaser • Untergestell Sessel: 4-Stern Drehfuß in Schwarz lackiert. Optional andere feinstruktur JORI-Standardlacke • Untergestell Hocker: 4-Stern Fuß fest in Schwarz lackiert. Optional andere feinstruktur JORI-Standardlacke • Frame: Holzrahmen aus CNC gefräster Sperrholz-Birke • Teflon Gleiter für Steinböden, Teppich- und Holzböden • Sitzmöbel mit abnehmbarem Bezug (soll von einem Fachmann gemacht werden) • 2D und 3D Dateien zur Visualisierung sind auf unserer Website verfügbar

Fauteuil lounge avec mécanisme d'inclinaison intégré et pouf séparé • Pas-sepoil dans le même recouvrement sur le dos et le pouf • Livrable en cuir, tissu et microfibre • Piètement fauteuil: pied 4-étoiles pivotant en noir laqué. Optionnel autres JORI standard laques finement structurées • Piètement pouf: pied 4-étoiles fixe en noir laqué. Optionnel autres JORI standard laques finement structurées • Frame: frame en bois de bouleau contreplaqué fraisé CNC • Patins teflon pour sols en pierre, tapis et sols en bois • Siège avec recouvrement déhoussable (à déhousser uniquement par un service professionnel) • Images 2D et 3D pour la visualisation sont disponibles sur notre site Web

AIDA

DESIGN: CHRISTOPHE GIRAUD



Armchair with optionally available high back and footstool • Available in leather, fabric or microfibre • Choice chassis: chrome high-gloss or black laquered. Optional other fine textured JORI standard lacquers • Frame: solid beech • 2D and 3D images for visualization are available on our website • Seating furniture with removable covers (to be done by an industrial third party).



SH 46 SD 53 AH 61
D 76 H 79/96



4880-AC67
armchair 67



4880-AC67-BH
armchair 67 back high



4880-F435 footstool 43x52

Zetel optioneel verkrijgbaar met hoge rug en poef • Leverbaar in leder, stof of microvezel.
• Keuze onderstel: chroom hoogglans of zwart gelakt. Optioneel andere licht gestructureerde JORI standaardlakken • Frame: massief beukenhout • 2D en 3D beeldmateriaal voor visualisatie is beschikbaar op onze website • Zitmeubel met afneembare hoezen (door professionele partij uit te voeren).

Sessel optional mit hohem Rücken erhältlich und Hocker • Erhältlich in Leder, Stoff oder Mikrofaser • Wahl Untergestell: Chrom hochglanz oder Schwarz lackiert. Optional andere feinstruktur JORI Standard-Lacke • Frame: massive Buche • 2D und 3D Dateien zur Visualisierung sind auf unserer Website verfügbar • Sitzmöbel mit abnehmbarem Bezug (soll von einem Fachmann gemacht werden).

Fauteuil optionnellement disponible avec dos haut et pouf • Livrable en cuir, tissu ou microfibre • Choix piètement: chrome brillant ou noir laqué. Optionnel autres JORI standard laques finement structurées • Frame: hêtre massif • Images 2D et 3D pour la visualisation sont disponibles sur notre site Web • Sièges avec recouvrement déhoussable (à déhousser uniquement par un service professionnel).

ANGEL

DESIGN: CHRISTOPHE GIRAUD



Sofa with manually adjustable head rest (back section sliding upwards), choice between manual operation or operation with gas spring • Available in leather, fabric or microfibre • Choice decorative leg: alu brushed or alu black laquered • Seat depth: 52 cm, Height arm: 62 cm • Frame: solid beech • 2D and 3D images for visualization are available on our website • Seating furniture with removable covers (to be done by an industrial third party).



SH 45 SD 52 AH 62
D 84 H 87/103



3250-AC89-HM
armchair 89
head rest adjustable manually



3250-SO140-HM
sofa 2-seater 140
head rest adjustable manually



3250-SO165-HM
sofa 2-seater 165
head rest adjustable manually



3250-SO190-HM
sofa 2,5-seater 190
head rest adjustable manually

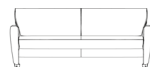

3250-SO205-HM
sofa 3-seater 205
head rest adjustable manually



3250-F05206
footstool 52x62

Sofa met manueel verstelbare hoofdsteun (omhoogschuivend ruggedeelte), keuze tussen manuele bediening of gasveerbediening • Leverbaar in leder, stof en microvezel • Keuze sierpoot: alu geborsteld of alu zwart gelakt • Diepte zit: 52 cm, Hoogte arm: 62 cm • Frame: massief beukenhout • 2D en 3D beeldmateriaal voor visualisatie is beschikbaar op onze website • Zitmeubel met afneembare hoezen (door professionele partij uit te voeren).

Sofa mit manuell verstellbarer Kopfstütze (Rücken hochschiebend), Wahl zwischen manueller Bedienung oder Bedienung mit Gasfeder • Erhältlich in Leder, Stoff oder Mikrofaser • Wahl dekoratives Untergestell: Alu gebürstet oder Alu Schwarz lackiert • Sitztiefe: 52 cm, Armhöhe: 62 cm • Frame: massive Buche • 2D und 3D Dateien zur Visualisierung sind auf unserer Website verfügbar • Sitzmöbel mit abnehmbarem Bezug (soll von einem Fachmann gemacht werden).

Canapé avec repose-tête réglable (dos glissant vers le haut), choix entre actionnement manuel ou avec ressort à gaz • Livrable en cuir, tissu ou microfibre • Choix piètement décoratif: alu brossé ou alu noir laqué • Profondeur d'assise: 52 cm, Hauteur accoudoir: 62 cm • Frame: hêtre massif • Images 2D et 3D pour la visualisation sont disponibles sur notre site Web • Sièges avec recouvrement déhoussable (à déhousser uniquement par un service professionnel).

AQUA

DESIGN: CHRISTOPHE GIRAUD



Armchair with optionally available manual adjustable head rest and optional footstool • Available in leather, fabric or microfibre • Choice decorative leg: alu brushed or alu black laquered • Height arm: 64 cm • Frame: solid beech • Seating furniture with removable covers (to be done by an industrial third party) • 2D and 3D images for visualization are available on our website.



SH 47 SD 52 AH 64
D 79 H 84/104-112



2758-AC72
armchair low 72



2758-AC72H armchair high 72
head rest adjustable



2758-F05106footstool 51x60

Zetel optioneel verkrijgbaar met manueel verstelbare hoofdsteun en optionele poef • Leverbaar in leder, stof of microfibre • Keuze sierpoot: alu geborsteld of alu zwart gelakt • Hoogte arm: 64 cm • Frame: massief beukenhout • Zitmeubel met afneembare hoezen (door professionele partij uit te voeren) • 2D en 3D beeldmateriaal voor visualisatie is beschikbaar op onze website.

Sessel optional mit manueller Kopfverstellung und optionalem Hocker • Erhältlich in Leder, Stoff oder Mikrofaser • Wahl dekoratives Untergestell: Alu gebürstet oder Alu Schwarz lackiert • Höhe Arm: 64 cm • Frame: massive Buche • Sitzmöbel mit abnehmbarem Bezug (soll von einem Fachmann gemacht werden) • 2D und 3D Dateien zur Visualisierung sind auf unserer Website verfügbar.

Fauteuil optionnellement disponible avec repose-tête réglable manuellement et pouf optionnel • Livrable en cuir, tissu ou microfibre • Choix piètement décoratif: entre alu brossé ou alu noir laqué • Hauteur accoudoir: 64 cm • Frame: hêtre massif • Sièges avec recouvrement déhoussable (à déhousser uniquement par un service professionnel) • Images 2D et 3D pour la visualisation sont disponibles sur notre site Web.

ASCOT ARMCHAIR

DESIGN: JEAN-PIERRE AUDEBERT



Armchair with self supporting wood bending • Seat in saddle leather, back in perforated saddle leather • Foot: round base stainless steel brushed. Optional other fine textured JORI standard lacquers • 2D and 3D images for visualization are available on our website.



SH 39 SD 48
D 72 H 74



9380-AC76-B
armchair 76 Vegetalia black

Zetel met zelfdragende gebogen houtbuigwerk • Zit in zadelleider, rug in geperforeerd zadelleider • Voet: ronde voet inox geborsteld. Optioneel andere licht gestructureerde JORI standaardlakken • 2D en 3D beeldmateriaal voor visualisatie is beschikbaar op onze website.

Sessel mit selbsttragendem Formholz • Sitz in Sattelleider, Rücken in perforiertem Sattelleider • Fuß: Fuß rund Edelstahl gebürstet. Optioneel andere feinstruktur JORI Standard-Lacke • 2D und 3D Dateien zur Visualisierung sind auf unserer Website verfügbar.

Fauteuil avec structure autoportante en bois cintré • Assise en cuir végétal, dossier en cuir végétal perforé • Pied: pied rond inox brossé. Optionnel autres JORI standard laques finement structurées • Images 2D et 3D pour la visualisation sont disponibles sur notre site Web.

ASCOT LAMP

DESIGN: POCCHI + DONDOLI

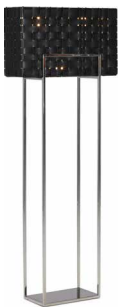

Lamp in 3 executions: horizontal lampshade on high base, vertical lampshade on small base and horizontal lampshade on large base • Chassis chrome high-gloss. Optionnel autres JORI standard laques finement structurées • Leather finish: woven saddle leather • Vertical lampshade 2 bulbs, horizontal lampshade 3 bulbs • Bulb: LED, 8W, 3000K, E27, 638 Lumen • CE approved • 2D and 3D images for visualization are available on our website.



W 30/50/50 H 60/40/130



1938-BS + LV
small base with vertical lampshade



1938-BW + LH
large base with horizontal lampshade



1938-BH + LH
high base with horizontal lampshade

Lamp in 3 uitvoeringen: horizontale lampenkap op hoge voet, verticale lampenkap op smalle voet en horizontale lampenkap op brede voet • Onderstel chroom hoogglans. Optioneel andere licht gestructureerde JORI standaardlakken • Lederafwerking: gevlochten zadelleider • Verticale lampenkap 2 lampen, horizontale lampenkap 3 lampen • Lamp: LED 8W 3000K E27, 638 Lumen • CE gekeurd • 2D en 3D beeldmateriaal voor visualisatie is beschikbaar op onze website.

Lampe in 3 Ausführungen: horizontaler Lampenschirm auf hohem Untergestell, vertikaler Lampenschirm auf schmalen Untergestell und horizontaler Lampenschirm auf breitem Untergestell • Untergestell Chrom hochglanz. Optioneel andere feinstruktur JORI Standard-Lacke • Lederausführung: geflochtenes Sattelleider • Vertikaler Lampenschirm 2 Birnen, horizontaler Lampenschirm 3 Birnen • Birne: LED 8W 3000K E27, 638 Lumen • CE geprüft • 2D und 3D Dateien zur Visualisierung sind auf unserer Website verfügbar.

Lampe en 3 exécutions: abat-jour horizontal sur chassis haut, abat-jour vertical sur chassis étroit et abat-jour horizontal sur chassis large • Chassis chrome brillant. Optionnel autres JORI standard laques finement structurées • Finition de cuir: cuir végétal tressé • Abat-jour vertical 2 ampoules, abat-jour horizontal 3 ampoules • Ampoule: LED 8W 3000K E27, 638 Lumen • CE approuvé • Images 2D et 3D pour la visualisation sont disponibles sur notre site Web.

ASCOT TABLE JR-T938

DESIGN: JEAN-PIERRE AUDEBERT



Side table with covered tabletop in saddle leather: chassis in black lacquered or chrome high-gloss • Side table completely lacquered: tabletop in same lacquer. Choice between the fine textured JORI standard lacquers • Finish in leather table border with black burned border (Schloumka-method) • Maximum allowed load: 10 kg on slide-over table, 20 kg on all other tables • 2D and 3D images for visualization are available on our website.



H 50/52/54/65



t938-T393950B
table L39 W39 H50,
chassis black lacquered



t938-T393965B
table L39 W39 H65,
chassis black lacquered



t938-T424252B
table L42 W42 H52,
chassis black lacquered



t938-T454554B
table L45 W45 H54,
chassis black lacquered



t938-NT
nest of tables (39x50 - 42x52 - 45x54),
chassis black lacquered



t938-S039050B
slide-over table L39 W39 H50, chassis
black lacquered



t938-S039065B
slide-over table L39 W39 H65, chassis
black lacquered



t938-T397850B
side table L39 W78 H50,
chassis black lacquered



t938-T397865B
side table L39 W78 H65,
chassis black lacquered



t938-TR039 B
side table round R39 H54,
chassis black lacquered



t938-TQ039 B
side table quarter circle round R39 H50,
chassis black lacquered



t938-T039150B
side table L39 W150 H65,
chassis black lacquered

Bijzettafel met tafelblad bekleed in zadelleder: onderstel in zwart gelakt of chroom hoogglans • Bijzettafel volledig gelakt: tafelblad in zelfde lak. Keuze tussen de licht gestructureerde JORI standaardlakken • Afwerking in leder tafelblad met zwart gebrande rand (Schloumka-techniek) • Maximale toegelaten belasting: 10 kg op de overschuiftafel, 20 kg op al de overige tafels • 2D en 3D beeldmateriaal voor visualisatie is beschikbaar op onze website.

Beistelltisch mit Tischplatte gepolstert mit Sattelleider: Untergestell in Schwarz lackiert oder Chrom hochglanz • Beistelltisch komplett in Lack: Tischplatte in gleichen Lack. Wahl zwischen die andere feinstruktur JORI Standard-Lacke • Ausführung in Leder Tischkante mit schwarzem gebrenntem Rand (Schloumka-Technik) • Maximal zulässige Belastung: 10 kg auf Schiebe Beistelltisch, 20 kg auf allen anderen Tischen • 2D und 3D Dateien zur Visualisierung sind auf unserer Website verfügbar.

Table d'appoint avec plateau revêtu en cuir végétal: piètement en noir lacqué ou chrome brillant • Table d'appoint complètement lacqué: plateau lacqué dans le même lacque. Choix entre les autres JORI standard laques finement structurées • Finition en cuir bord de table avec bordure brûlée noire (méthode Schloumka) • Charge maximale admise: 10 kg sur la table d'appoint coulissante, 20 kg sur toutes les autres tables • Images 2D et 3D pour la visualisation sont disponibles sur notre site Web.

ASCOT TABLE JR-T939

DESIGN: POCCHI + DONDOLI

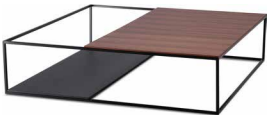
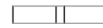

Table available with one-piece tabletop or split up tabletop fixed 3/5 + mobile 2/5 • Choice tabletop: in one piece and fixed part 3/5 in oak or walnut veneer. Mobile part 2/5 in white or black lacquered • Chassis: black lacquered. Optional other fine textured JORI standard lacquers • Maximum permissible load: 15 kg • 2D and 3D images for visualization are available on our website.



H 25



t939-T100100
table, tabletop 100x100



t939-T100100+T35
table, tabletop 3/5 100x100

Tafel beschikbaar met tafelblad in één stuk of opgesplitst tafelblad vast 3/5 + mobiel 2/5 • Keuze tafelblad: in één stuk en vaste deel 3/5 in eik of notelaar finer. Mobiel deel in wit of zwart gelakt • Onderstel: zwart gelakt. Optioneel andere licht gestructureerde JORI standaardlakken • Maximale toegestane belasting: 15 kg • 2D en 3D beeldmateriaal voor visualisatie is beschikbaar op onze website.

Tisch mit einteiliger Tischplatte oder aufgeteilter Tischplatte fest 3/5 + mobil 2/5 • Wahl Tischplatte: einteilig und festes Teil 3/5 in Eiche oder Nussbaum furniert. Mobiles Teil 2/5 in weiß oder schwarz lackiert • Untergestell: Schwarz lackiert. Optional andere feinstruktur JORI Standard-Lacke • Maximal zulässige Belastung: 15 kg • 2D und 3D Dateien zur Visualisierung sind auf unserer Website verfügbar.

Table avec plateau en une seule pièce ou plateau parcelé part fixe 3/5 + part mobile 2/5 • Choix plateau: une seule pièce et plateau fixe 3/5 en placage chêne ou noyer. Part mobile 2/5: blanc ou noir laqué • Piètement: noir laqué. Optionnel autres JORI standard laques finement structurées • Charge maximale admissible: 15 kg • Images 2D et 3D pour la visualisation sont disponibles sur notre site Web.

BALANCE

DESIGN: CHRISTOPHE GIRAUD



Sofa with low back or with manually adjustable head rest • Available in leather, fabric or microfibre • Choice leg: corner leg alu high-gloss or tubular leg chrome high-gloss. Corner leg optional in other fine textured JORI standard lacquers. Footstool also available on castors ø 12 cm with brake • Choice seat height: 43 cm, 44,5 cm or 46 cm • Option: table plexiglass to place on top of the footstool • Height arm: 63 cm • Frame: solid beech • 2D and 3D images for visualization are available on our website • Seating furniture with removable covers (to be done by an industrial third party).



SH 43 SD 53 AH 63
D 86 H 80/104



9500-AC93
armchair 93



9500-AC93-H
armchair 93
head rest adjustable

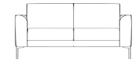

9500-S0170
sofa 2-seater 170



9500-S0170-H
sofa 2-seater 170
head rest adjustable

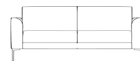

9500-S0195
sofa 2,5-seater 195

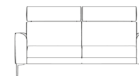

9500-S0195-H
sofa 2,5-seater 195
head rest adjustable

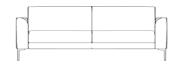

9500-S0220
sofa 3-seater 220

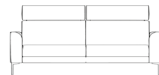

9500-S0220-H
sofa 3-seater 220
head rest adjustable



9500-F056083
footstool 56x83



9500-TP
table plexiglass
to place on top of the footstool

Sofa met lage rug of met manueel verstelbare hoofdsteun • Leverbaar in leder, stof of microvezel • Keuze poot: hoekpoot alu hoogglans of buispoot chroom hoogglans. Hoekpoot optioneel in andere licht gestructureerde JORI standaardlakken. Poef ook beschikbaar met zwenkwielen ø 12 cm met rem • Keuze zithoogte: 43 cm, 44,5 cm of 46 cm • Optie: tafeltje plexiglas om bovenop op de poef te plaatsen • Hoogte arm: 63 cm • Frame: massief beukenhout • 2D en 3D beeldmateriaal voor visualisatie is beschikbaar op onze website • Zitmeubel met afneembare hoezen (door professionele partij uit te voeren).

Sofa mit niedrigem Rücken oder mit manue-ller Kopfverstellung • Erhältlich in Leder, Stoff oder Mikrofaser • Wahl Untergestell: Eck Untergestell Alu hochglanz oder Röhrenförmiges Untergestell Chrom hochglanz. Eck Untergestell optional in andere feinstruktur JORI Standard-Lacke. Hocker auch mit Lenkrollen ø 12 cm mit Bremse erhältlich • Wahl Sitzhöhe: 43 cm, 44,5 cm oder 46 cm • Option: Tisch Plexiglas um auf dem Hocker hinzulegen • Höhe Arm: 63 cm • Frame: massive Buche • 2D und 3D Dateien zur Visualisierung sind auf unserer Website verfügbar • Sitzmöbel mit abnehmbarem Bezug (soll von einem Fachmann gemacht werden).

Sofa avec dos bas ou avec repose-tête réglable manuellement • Livrable en cuir, tissu ou microfibre • Choix piètement: coin alu brillant ou piètement tubulaire chrome brillant. Pied coin alu optionnel autres JORI standard laques finement structurées. Pouf aussi livrable avec roulettes pivotantes ø 12 cm avec frein • Choix hauteur assise: 43 cm, 44,5 cm ou 46 cm • Option: tablette verre plexi à mettre sur le dessus du pouf • Hauteur accouider: 63 cm • Frame: hêtre massif • Images 2D et 3D pour la visualisation sont disponibles sur notre site Web • Sièges avec recouvrement déhoussable (à déhousser uniquement par un service professionnel).

BELLINO ARMCHAIR

DESIGN: VERHAERT NEW PRODUCTS



Armchair available with thin or big seat cushion • Available in leather, fabric or microfibre • Choice open frame: chrome high-gloss or black lacquered covered on top with ornamental stitch. Optional other fine textured JORI standard lacquers • Frame: solid beech • 2D and 3D images for visualization are available on our website • Seating furniture with removable covers (to be done by an industrial third party).



SH 44 SD 47
D 68 H 75



8820-AC62ST
armchair 62
seat cushion thin

Zetel beschikbaar met dun of dik zitkussen • Leverbaar in leder, stof of microvezel • Keuze open kader: chroom hoogglans of zwart gelakt bovenzijde bekleed met decoratieve steek. Optioneel andere licht gestructureerde JORI standaardlakken • Frame: massief beukenhout • 2D en 3D beeldmateriaal voor visualisatie is beschikbaar op onze website • Zitmeubel met afneembare hoezen (door professionele partij uit te voeren).

Sessel erhältlich mit dünnem oder dickem Sitzkissen • Erhältlich in Leder, Stoff oder Mikrofaser • Wahl offener Rahmen: Chrom hochglanz oder Schwarz lackiert obenan gepolstert mit dekorativem Stich. Optional andere feinstruktur JORI Standard-Lacke • Frame: massive Buche • 2D und 3D Dateien zur Visualisierung sind auf unserer Website verfügbar • Sitzmöbel mit abnehmbarem Bezug (soll von einem Fachmann gemacht werden).

Fauteuil disponible avec coussin d'assise mince ou épais • Livrable en cuir, tissu ou microfibre • Choix cadre ouvert: chrome brillant ou noir laqué revêtu au-dessus avec une couture décorative. Optionnel autres JORI standard laques finement structurées • Frame: hêtre massif • Images 2D et 3D pour la visualisation sont disponibles sur notre site Web • Sièges avec recouvrement déhoussable (à déhousser uniquement par un service professionnel).

BELLINO

DESIGN: VERHAERT NEW PRODUCTS



Sofa with open armrest covered at the top with ornamental stitch or closed covered armrest with ornamental stitch • Available in leather, fabric or microfibre • Choice open armrest: chassis chrome high-gloss or black laquered. Optional other fine textured JORI standard lacquers • Option: fold-out head rest brace per back cushion, on which the armrest/headcushion can be placed • Option: cushion 36x52 for arm or head • Option: footstool with chassis available with seat height 44 cm or 48 cm • Height arm: 57 cm • Frame: solid beech • 2D and 3D images for visualization are available on our website • Seating furniture with removable covers (to be done by an industrial third party).



SH 44 SD 53 AH 57
D 88 H 79



8800-SO150
sofa 2-seater 150

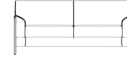

8800-SO175
sofa 2-seater 175

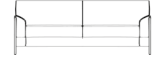

8800-SO200
sofa 3-seater 200

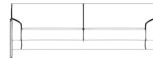

8800-SO215
sofa 3-seater 215



8800-AH3652
armrest/headcushion 36x52



8800-F051065
footstool 51x65



8800-F051125
footstool 51x125



8800-F051185
footstool 51x185



8800-F065051C
footstool 51x65
covered leg



SH 44 SD 47
D 68 H 75



8820-AC62ST
armchair 62 seat cushion thin



8820-AC62S
armchair 62 seat cushion big

Sofa met open armlegher bovenaan bekleed met decoratieve steek of gesloten beklede armlegher met decoratieve steek • Leverbaar in leder, stof of microfibre • Keuze open armlegher: onderstel chroom hoogglans of zwart gelakt. Optioneel andere licht gestructureerde JORI standaardlakken • Optie: uitklapbare hoofdsteenbeugel per rugkussen waarop een arm/hoofdkussen kan geplaatst worden • Optie: kussen (36x52) voor arm of hoofd • Optie: poef met onderstel beschikbaar met zithoogte 44 cm of 48 cm • Hoogte arm: 57 cm • Frame: massief beukenhout • 2D en 3D beeldmateriaal voor visualisatie is beschikbaar op onze website • Zitmeubel met afneembare hoezen (door professionele partij uit te voeren).

Sofa mit offenem Untergestell oben gepolstert mit dekorativem Stich oder geschlossener Armlehne bekleidet mit dekorativem Stich • Erhältlich in Leder, Stoff oder Mikrofaser • Wahl offen Armlehne: Untergestell Chrom hochglanz oder Schwarz lackiert. Optional andere feinstruktur JORI Standard-Lacke • Option: ein ausklappbarer Kopfstützbeugel pro Rückenissen, worauf ein Armkissen / ein Kopfkissen platziert werden kann • Option: Kissen (36x52) für Arm oder Kopf • Option: Hocker mit Untergestell erhältlich mit Sitzhöhe 44 cm oder 48 cm • Höhe Arm: 57 cm • Frame: massive Buche • 2D und 3D Dateien zur Visualisierung sind auf unserer Website verfügbar • Sitzmöbel mit abnehmbarem Bezug (soll von einem Fachmann gemacht werden).

Sofa avec accoudoir ouvert revêtu au-dessus avec une couture décorative ou accoudoir fermé recouvert avec une couture décorative • Livrable en cuir, tissu ou microfibre • Choix accoudoir ouvert: piètement chrome brillant ou noir laqué. Optionnel autres JORI standard laques finement structurées • Option: une tige de repose-tête rabattable par coussin de dos, sur laquelle un coussin accoudoir/tête peut être posé • Option: coussin (36x52) pour bras ou tête • Option: pouf avec piètement disponible avec hauteur assise 44 cm ou 48 cm • Hauteur accoudoir: 57 cm • Frame: hêtre massif • Images 2D et 3D pour la visualisation sont disponibles sur notre site Web • Sièges avec recouvrement déhoussable (à déhousser uniquement par un service professionnel).

BLOOM TABLE

DESIGN: DAVID FOX DESIGN



Table with veneer tabletop • Choice tabletop : walnut or oak, 85 or 105 diameter • Choice: tubular legs black laquered or chrome high-gloss, 4-star base black laquered or alu high-gloss. Optional other fine textured JORI standard lacquers • Choice table height: 31 or 72 cm • 2D and 3D images for visualization are available on our website.



H 31/72



1999-T85-OW
tabletop 85 oak



1999-T105-OW
tabletop 105 oak

Tafel met fineer tafelblad • Keuze tafelblad: notelaar of eik, 85 of 105 diameter • Keuze: buispoten zwart gelakt of chroom hoogglans, 4-ster voet zwart gelakt of alu hoogglans. Optioneel andere licht gestructureerde JORI standaardlakken • Keuze tafelhoogte: 31 of 72 cm • 2D en 3D beeldmateriaal voor visualisatie is beschikbaar op onze website.

Tisch mit furnierter Tischplatte • Wahl Tischplatte: Nussbaum oder Eiche, 85 oder 105 Durchmesser • Wahl: Rohr Untergestell Schwarz lackiert oder Chrom hochglanz, 4-Stern Fuß Schwarz lackiert oder Alu hochglanz. Optional andere feinstruktur JORI Standard-Lacke • Wahl Tischhöhe: 31 oder 72 cm • 2D und 3D Dateien zur Visualisierung sind auf unserer Website verfügbar.

Table avec plateau en placage • Choix plateau: noyer ou chêne, 85 ou 105 diamètre • Choix: piètement tubulaire noir laqué ou chrome brillant, 4-étoile pied noir laqué ou alu brillant. Optionnel autres JORI standard laques finement structurées • Choix hauteur de table: 31 ou 72 cm • Images 2D et 3D pour la visualisation sont disponibles sur notre site Web.

BLOOM

DESIGN: DAVID FOX DESIGN



Armchair available with outer shell in leather, fabric, walnut or oak veneer • Available in leather, fabric and microfibre • Choice covering: uni or combi innerside/outerside - leather/leather, fabric/fabric, leather/fabric, fabric/leather, leather/wood or fabric/wood • Choice foot: 4-star swivelbase alu high-gloss or tubular feet in chrome high-gloss or black laquered. Optional other fine textured JORI standard lacquers • Frame: wood bending • 2D and 3D images for visualization are available on our website • Seating furniture with removable covers (to be done by an industrial third party).



SH 42 SD 42
D 65 H 71



9995-AC78
armchair 78

Zetel leverbaar met buitenschelp in leder, stof, notelaar of eik finer • Leverbaar in leder, stof en microfibre • Keuze bekleding: uni of combi binnenzijde/buitenzijde - leder/leder, leder/stof, stof/stof, stof/leder, leder/hout of stof/hout • Keuze poot: 4-ster draaivoet alu hoogglans of buispoten in chroom hoogglans of zwart gelakt. Optioneel andere licht gestructureerde JORI standaardlakken • Frame: houtbuigwerk • 2D en 3D beeldmateriaal voor visualisatie is beschikbaar op onze website • Zitmeubel met afneembare hoezen (door professionele partij uit te voeren).

Sessel erhältlich mit Außenschale in Leder, Stoff, Nussbaum oder Eiche furniert • Erhältlich in Leder, Stoff und Mikrofaser • Wahl Bekleidung: Uni oder Kombi Innenseite/Aussenseite - Leder/Leder, Leder/Stoff, Stoff/Stoff, Stoff/Leder, Leder/Holz oder Stoff/Holz • Wahl Fuß: 4-Stern Drehfuß Alu hochglanz oder Rohrfüße in Chrom hochglanz oder Schwarz lackiert. Optional andere feinstruktur JORI Standard-Lacke • Frame: Formholz • 2D und 3D Dateien zur Visualisierung sind auf unserer Website verfügbar • Sitzmöbel mit abnehmbarem Bezug (soll von einem Fachmann gemacht werden).

Fauteuil livrable avec coquille extérieure en cuir, tissu, placage noyer ou chêne • Livrable en cuir, tissu et microfibre • Choix revêtement: uni ou combi intérieur/extérieur - cuir/cuir, cuir/tissu, tissu/tissu, tissu/cuir, cuir/bois ou tissu/bois • Choix pied: 4-étoile pied pivotant en alu brillant ou pieds tubulaires en chrome brillant ou noir laqué. Optionnel autres JORI standard laques finement structurées • Frame: en bois cintré • Images 2D et 3D pour la visualisation sont disponibles sur notre site Web • Sièges avec recouvrement déhoussable (à déhousser uniquement par un service professionnel).

BRAINBUILDER

DESIGN: JEAN-PIERRE AUDEBERT



Reclining chair available in mono-move and multi-move • Reclining chair available in 3 sizes: mini, medi and maxi. Only reclining chair medi available with seat height + 4 cm • Available in leather, fabric or microfibre; with fabric or microfibre covering handle always in leather • Multi-move version always with integrated mobile head rest • Option: armrests available in alternative covering and/or color than the reclining chair • Option for mono-move version: motor with infrared remote control • Choice bases and armrests: alu or lacquered. Choice between different fine textured JORI standard lacquers • Frame: steel mechanism • JORI guarantees a maximum load up to 120 kg • 2D and 3D images for visualization are available on our website • Seating furniture with removable covers (to be done by an industrial third party).



SH 46/50
SD 50 H 113/125 W 68



7760-MO-MI
reclining chair
mono-move mini



7760-MO-ME
reclining chair
mono-move medi



7760-MO-MA
reclining chair
mono-move maxi



SH 45/46/50 W 68
SD 48/52 H 116/117/126



3760-MU-MI
reclining chair
multi-move mini



3760-MU-ME
reclining chair
multi-move medi



3760-MU-MA
reclining chair
multi-move maxi

Relaxzetel beschikbaar in mono-move en multi-move • Relaxzetel beschikbaar in 3 maten: mini, medi en maxi. Alleen relaxzetel medi beschikbaar met zithoogte + 4 cm • Leverbaar in leder, stof of microfibre; bij bekleding in stof of microfibre hendel altijd in leder • Multi-move versie steeds met geïntegreerde verstelbare hoofdsteen • Optie: armleggers beschikbaar in alternatieve bekleding en/of kleur dan de relaxzetel • Optie for mono-move versie: motor met infraroodbediening • Keuze voeten en armleggers: alu of gelakt. Keuze tussen verschillende licht gestructureerde JORI standaardlakken • Frame: stalen mechanisme • JORI garandeert een maximale belasting tot 120 kg • 2D en 3D beeldmateriaal voor visualisatie is beschikbaar op onze website • Zitmeubel met afneembare hoezen (door professionele partij uit te voeren).

Relaxsessel erhältlich in mono-move and multi-move • Relaxsessel erhältlich in 3 Größen: mini, medi und maxi. Nur Relaxsessel medi erhältlich mit Sitzhöhe + 4 cm • Erhältlich in Leder, Stoff oder Mikrofaser; mit Polsterung in Stoff oder Mikrofaser Hebel immer in Leder • Multi-move Version immer mit integrierter verstellbarer Kopfstütze • Option: Armlehne erhältlich in anderer Bekleidung und/oder Farbe als der Relaxsessel • Option für mono-move Version: Motor mit Infrarotbediening • Wahl Füßen und Armlehne: Alu oder lackiert. Wahl zwischen verschiedene feinstruktur JORI Standard-Lacke • Frame: stählerne Mechanik • JORI garantiert eine maximale Belastung bis zu 120 kg • 2D und 3D Dateien zur Visualisierung sind auf unserer Website verfügbar • Sitzmöbel mit abnehmbarem Bezug (soll von einem Fachmann gemacht werden).

Fauteuil relax disponible en mono-move et multi-move • Fauteuil relax disponible en 3 mesures: mini, medi et maxi. Seulement fauteuil relax medi livrable avec hauteur d'assise + 4 cm • Livrable en cuir, tissu ou microfibre; avec revêtement en tissu ou microfibre manette toujours en cuir • Version multi-move toujours avec repose-tête réglable intégré • Option: accoudoirs disponibles en revêtement et/ou couleur différent du fauteuil relax • Option pour version mono-move: moteur avec commande infrarouge • Choix pieds et accoudoirs: alu ou lacques. Choix entre différent autres JORI standard laques finement structurées • Frame: mécanisme en acier • JORI garantit une charge de 120 kg maximum • Images 2D et 3D pour la visualisation sont disponibles sur notre site Web • Sièges avec recouvrement déhoussable (à déhousser uniquement par un service professionnel).

CALYPSO

DESIGN: VERHAERT NEW PRODUCTS



Sofa with modular elements of 80x80 cm • Available in leather, fabric or microfibre • Leg: chassis chrome high-gloss • Table is covered with leather/fabric with white or black glass on top • Choice seat height: 42 cm, 43,5 cm or 45 cm, except round footstool 42 cm • Option: seat and backrest in different covering available • Option: back cushion 50x70 (strongly recommended for optimal comfort) • Option: back cushion 50x70 front- and rearside available in different covering and/or color • Frame: solid beech • 2D and 3D images for visualization are available on our website • Seating furniture with removable covers (to be done by an industrial third party).



SH 42 SD 49
D 83 H 63



8300-CCH080
chassis chrom high-gloss
1-seat 80

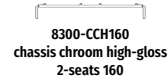

8300-CCH160
chassis chrom high-gloss
2-seats 160

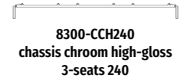

8300-CCH240
chassis chrom high-gloss
3-seats 240



8300-SE080-F
seat 80 back fixed



8300-F080080
footstool 80x80



8300-T080080
table 80x80



8300-F050
footstool 50



8300-B5070R65
back cushion 50x70
ribbon 6,5cm

Sofa met modulaire elementen van 80x80 cm • Leverbaar in leder, stof of microfibre • Poot: onderstel chrom hoogglans • Tafel is bekleed met leder/stof en wit of zwart glazen blad bovenop • Keuze zithoogte: 42 cm, 43,5 cm of 45 cm, uitgezonderd ronde poef 42 cm • Optie: zit en rug in verschillende bekleding mogelijk • Optie: rugkussens 50x70 (sterk aanbevolen voor optimaal comfort) • Optie: rugkussens 50x70 voorkant en achterkant in verschillende bekleding en/of kleur mogelijk • Frame: massief beukenhout • 2D en 3D beeldmateriaal voor visualisatie is beschikbaar op onze website • Zitmeubel met afneembare hoezen (door professionele partij uit te voeren).

Sofa mit modularem Elementen von 80x80 cm • Erhältlich in Leder, Stoff und Mikrofaser • Untergestell: Untergestell Chrom hochglanz • Tisch ist bezogen mit Leder/Stoff mit schwarzer oder weißer Glasplatte oben auf • Wahl Sitzhöhe: 42 cm, 43,5 cm oder 45 cm, ausgenommen runden Hocker 42 cm • Option: Sitz und Rücken in verschiedenen Polsterungen erhältlich • Option: Rückenissen 50x70 (sehr empfohlen für optimales Komfort) • Option: Rückenissen 50x70 Vorderseite und Rückseite in verschiedenen Polsterungen und/oder Farbe erhältlich • Rahmen: massive Buche • 2D und 3D Dateien zur Visualisierung sind auf unserer Website verfügbar • Sitzmöbel mit abnehmbarem Bezug (soll von einem Fachmann gemacht werden).

Sofa avec éléments modulaires de 80x80 cm • Livrable en cuir, tissu et microfibre • Piètement: piètement chrome brillant • Table revêtu de cuir/tissu avec plateau en verre blanc ou noir au dessus • Choix hauteur assise: 42 cm, 43,5 cm ou 45 cm, sauf pouf rond 42 cm • Option: assise et dos possible en revêtements différents • Option: coussin de dos 50x70 (fortement recommandé pour confort optimal) • Option: coussin de dos 50x70 devant et arrière possible en revêtements différents • Frame: hêtre massif • Images 2D et 3D pour la visualisation sont disponibles sur notre site Web • Sièges avec recouvrement déhoussable (à déhousser uniquement par un service professionnel).

CASANOVA

DESIGN: JEAN-PIERRE AUDEBERT



Reclining chair available in mono-move version • Reclining chair available in 3 sizes: mini, medi and maxi. Only reclining chair medi available with seat height + 4 cm • Available in leather; not available in fabric or microfibre • Choice from 8 bases • Option: armrests available in alternative covering and/or color than the reclining chair • Frame: steel mechanism • JORI guarantees a maximum load up to 120 kg • 2D and 3D images for visualization are available on our website • Seating furniture with removable covers (to be done by an industrial third party).



SH 43/45/49
SD 51 H 113/115/123 W 80



7660-MO-MI
reclining chair
mono-move mini



7660-MO-ME
reclining chair
mono-move medi



7660-MO-MA
reclining chair
mono-move maxi

Relaxzetel beschikbaar in mono-move versie • Relaxzetel beschikbaar in 3 maten: mini, medi en maxi. Alleen relaxzetel medi beschikbaar met zithoogte + 4 cm • Leverbaar in leder; niet leverbaar in stof of microfibre • Keuze uit 8 voeten • Optie: armleggers beschikbaar in alternatieve bekleding en/of kleur dan de relaxzetel • Frame: stalen mechanisme • JORI garandeert een maximale belasting tot 120 kg • 2D en 3D beeldmateriaal voor visualisatie is beschikbaar op onze website • Zitmeubel met afneembare hoezen (door professionele partij uit te voeren).

Relaxsessel erhältlich in mono-move Ausführung • Relaxsessel erhältlich in 3 Größen: mini, medi und maxi. Nur Relaxsessel medi erhältlich mit Sitzhöhe + 4 cm • Lieferbar in Leder; nicht lieferbar in Stoff oder Mikrofaser • Wahl unter 8 Füße • Option: Armlehne erhältlich in andere Bekleidung und/oder Farbe als der Relaxsessel • Frame: stählerne Mechanik • JORI garantiert eine maximale Belastung bis zu 120 kg • 2D und 3D Dateien zur Visualisierung sind auf unserer Website verfügbar • Sitzmöbel mit abnehmbarem Bezug (soll von einem Fachmann gemacht werden).

Fauteuil relax disponible en version mono-move • Fauteuil relax disponible en 3 mesures: mini, medi et maxi. Seulement fauteuil relax medi livrable avec hauteur d'assise + 4 cm • Livrable en cuir; non livrable en tissu ou microfibre • Choix entre 8 pieds • Option: accoudoirs disponibles en revêtement et/ou couleur différent du fauteuil relax • Frame: mécanisme en acier • JORI garantit une charge de 120 kg maximum • Images 2D et 3D pour la visualisation sont disponibles sur notre site Web • Sièges avec recouvrement déhoussable (à déhousser uniquement par un service professionnel).

CHILLAP

DESIGN: VERHAERT NEW PRODUCTS



Armchair with adjustable armrest • Blotting pad and back cushion in the same covering included • Available in leather, fabric or microfibre • Swivelbase: integrated autoreturn-mechanism let's the armchair swivel around 360° and return automatically into the original position • Choice base: square or 4-star swivelbase, stainless steel mat or high-gloss • Choice seat height: 41 cm or 45 cm • Frame: solid beech • 2D and 3D images for visualization are available on our website • Seating furniture with removable covers (to be done by an industrial third party).



SH 41 SD 49/61 AH 72
D 71 H 72



9080-AC71
armchair 71/92

Zetel met verstelbare armlegger • Onderlegger en rugkussen in dezelfde bekleding inbegrepen • Leverbaar in leder, stof of microvezel • Draaivoet: geïntegreerde autoreturn-mechanisme laat de zetel 360° ronddraaien en automatisch terugkeren naar zijn oorspronkelijke positie • Keuze voet: vierkante of 4-ster draaivoet, inox mat of hoogglans • Keuze zithoogte: 41 cm of 45 cm • Frame: massief beukenhout • 2D en 3D beeldmateriaal voor visualisatie is beschikbaar op onze website • Zitmeubel met afneembare hoezen (door professionele partij uit te voeren).

Sessel mit verstellbarer Armlehne • Schreibunterlage und Rückenkissen in gleicher Polsterung einbegriffen • Erhältlich in Leder, Stoff oder Mikrofaser • Drehfuß: integrierter Autoreturn Mechanismus lässt den Sessel 360° herumdrehen und automatisch zur ursprünglichen Position zurück drehen • Wahl Fuß: Quadrat oder 4-Zehe Drehfuß, Edelstahl matt oder hochglanz • Wahl Sitzhöhe: 41 cm oder 45 cm • Frame: massive Buche • 2D und 3D Dateien zur Visualisierung sind auf unserer Website verfügbar • Sitzmöbel mit abnehmbarem Bezug (soll von einem Fachmann gemacht werden).

Fauteuil avec accoudoir réglable • Sous-main et un coussin de dos dans le même revêtement inclus • Livrable en cuir, tissu ou microfibre • Pied pivotant: auto-return mécanisme intégré laisse le fauteuil tourner 360° et retourner automatiquement à la position originale • Choix pied: pied pivotant carré ou 4-étoiles, inox mat ou brillant • Choix hauteur assise: 41 cm ou 45 cm • Frame: hêtre massif • Images 2D et 3D pour la visualisation sont disponibles sur notre site Web • Sièges avec recouvrement déhoussable (à déhousser uniquement par un service professionnel).

CORBO

DESIGN: CHRISTOPHE GIRAUD



Armchair with adjustable head rest, pneumatic lumbar cushion and footstool • Available in leather, fabric or microfibre • Choice decorative leg: alu brushed or alu black laquered • Frame: solid beech • 2D and 3D images for visualization are available on our website • Seating furniture with removable covers (to be done by an industrial third party).



SH 46 SD 50 AH 67
D 80/83 H 95/112



3258-AC67
armchair 67



3258-F052062
footstool 52x62

Zetel met verstelbare hoofdsteun, pneumatisch lendenkussen en poef • Leverbaar in leder, stof of microvezel • Keuze sierpoot: alu geborsteld of alu zwart gelakt • Frame: massief beukenhout • 2D en 3D beeldmateriaal voor visualisatie is beschikbaar op onze website • Zitmeubel met afneembare hoezen (door professionele partij uit te voeren).

Sessel mit verstellbarer Kopfstütze, pneumatischem Lendenkissen und Hocker • Erhältlich in Leder, Stoff oder Mikrofaser • Wahl dekoratives Untergestell: Alu gebürstet oder Alu Schwarz lackiert • Frame: massive Buche • 2D und 3D Dateien zur Visualisierung sind auf unserer Website verfügbar • Sitzmöbel mit abnehmbarem Bezug (soll von einem Fachmann gemacht werden).

Fauteuil avec repose-tête réglable, coussin lombaire pneumatique et pouf • Livrable en cuir, tissu ou microfibre • Choix piètement décoratif: alu brossé ou alu noir laqué • Frame: hêtre massif • Images 2D et 3D pour la visualisation sont disponibles sur notre site Web • Sièges avec recouvrement déhoussable (à déhousser uniquement par un service professionnel).

DAYDREAMER

DESIGN: JOACHIM NEES



Reclining chair available in mono-move version • Reclining chair medi available with seat height + 4 cm • Available in leather, fabric or microfibre • Choice from 16 bases. Optional in other fine textured JORI standard lacquers • Choice uni-covering: chair completely in same leather (not available in Vegetalia) or same fabric • Choice combi-covering: outside leather or fabric and inside different leather or fabric • Frame: steel mechanism • JORI guarantees a maximum load up to 120 kg • 2D and 3D images for visualization are available on our website • Seating furniture with removable covers (to be done by an industrial third party).



SH 46
SD 50 H 113 W 80



7450-MO-MOME
recliner mono-move medi

Relaxzetel beschikbaar in mono-move versie • Relaxzetel medi beschikbaar met zithoogte + 4 cm • Leverbaar in leder, stof of microvezel • Keuze uit 16 voeten. Optioneel in andere licht gestructureerde JORI standaardlakken • Keuze uni-bekleding: volledig in zelfde ledere bekleding (niet mogelijk in Vegetalia) of zelfde stoffen bekleding • Keuze combi-bekleding: buitenkant leder of stof en binnenkant verschillend leder of stof • Frame: stalen mechanisme • JORI garandeert een maximale belasting tot 120 kg • 2D en 3D beeldmateriaal voor visualisatie is beschikbaar op onze website • Zitmeubel met afneembare hoezen (door professionele partij uit te voeren).

Relaxsessel erhältlich in mono-move Ausführung • Relaxsessel medi erhältlich mit Sitzhöhe + 4 cm • Lieferbar in Leder, Stoff oder Mikrofaser • Wahl unter 16 Füße. Optional in andere feinstruktur JORI Standard-Lacke • Wahl Uni-Polsterung: komplett in gleiche Lederpolsterung (nicht erhältlich in Vegetalia) oder gleiche Stoffpolsterung • Wahl Kombi-Polsterung: Außenseite Leder oder Stoff und Innenseite unterschiedliches Leder oder Stoff • Frame: stählerne Mechanik • JORI garantiert eine maximale Belastung bis zu 120 kg • 2D und 3D Dateien zur Visualisierung sind auf unserer Website verfügbar • Sitzmöbel mit abnehmbarem Bezug (soll von einem Fachmann gemacht werden)

Fauteuil relax disponible en version mono-move • Fauteuil relax medi livrable avec hauteur d'assise + 4 cm • Livrable en cuir, tissu ou microfibre • Choix entre 16 pieds. Optionnel en autres JORI standard laques finement structurées • Choix revêtement uni: entièrement en même revêtement de cuir (pas possible en Vegetalia) ou même revêtement de tissu • Choix revêtement combi: extérieur cuir ou tissu et intérieur différent cuir ou tissu • Frame: mécanisme en acier • JORI garantit une charge de 120 kg maximum • Images 2D et 3D pour la visualisation sont disponibles sur notre site Web • Sièges avec recouvrement déhoussable (à déhousser uniquement par un service professionnel).

ELISSE

DESIGN: POCCI + DONDOLI



Table round or oval • Choice tabletop: solid walnut or Emperador marble polished • Choice chassis: black laquered or chrome black. Optional other fine textured JORI standard lacquers • Maximum allowed load: 10 kg on rond table, 20 kg on all other tables • 2D and 3D images for visualization are available on our website.



Tafel rond of ovaal • Keuze tafelblad: massief notelaar of Emperador marmer gepolijst • Keuze onderstel: zwart gelakt of chroom zwart. Optioneel andere licht gestructureerde JORI standaardlakken • Maximale toegelaten belasting: 10 kg op de ronde tafel, 20 kg op al de overige tafels • 2D en 3D beeldmateriaal voor visualisatie is beschikbaar op onze website.

Tisch rund oder oval • Wahl Tischplatte: Nussbaum massiv oder Emperador Marmor poliert • Wahl Untergestell: Schwarz lackiert oder Chrom schwarz. Optional andere feinstruktur JORI Standard-Lacke • Maximal zulässige Belastung: 10 kg auf runde Tisch, 20 kg auf allen anderen Tischen • 2D und 3D Dateien zur Visualisierung sind auf unserer Website verfügbar.

Table ronde ou ovale • Choix plateau de table: noyer massif ou Emperador marbre poli • Choix piètement: noir laqué ou chrome noir. Optionnel autres JORI standard laques finement structurées • Charge maximale admis: 10 kg sur la table ronde, 20 kg sur toutes les autres tables • Images 2D et 3D pour la visualisation sont disponibles sur notre site Web.

ETERNITY

DESIGN: JEAN-PIERRE AUDEBERT



Armchair available on glide feet or castors. Glide feet optional in other fine textured JORI standard lacquers • Available in leather, fabric or microfibre • Option: castors for carpet or for hard floor • Frame: solid beech • 2D and 3D images for visualization are available on our website • Seating furniture with removable covers (to be done by an industrial third party).



SH 46 SD 45 AH 65
D 60 H 77



1610-AC57
armchair 57

Zetel beschikbaar met glijpootjes of zwenkwielen. Glijpootjes optioneel in andere licht gestructureerde JORI standaardlakken • Leverbaar in leder, stof of microvezel • Optie: zwenkwielen voor tapijt of tegelvloer • Frame: massief beukenhout • 2D en 3D beeldmateriaal voor visualisatie is beschikbaar op onze website • Zitmeubel met afneembare hoezen (door professionele partij uit te voeren).

Sessel erhältlich mit Gleitern oder Lenkrollen. Gleitern optional in andere feinstruktur JORI Standard-Lacke • Erhältlich in Leder, Stoff oder Mikrofaser • Option: Lenkrollen für Teppich- oder Steinfussboden • Frame: massive Buche • 2D und 3D Dateien zur Visualisierung sind auf unserer Website verfügbar • Sitzmöbel mit abnehmbarem Bezug (soll von einem Fachmann gemacht werden).

Fauteuil avec pieds glisseurs ou roulettes pivotantes. Pieds glisseurs optionnel en autres JORI standard laques finement structurées • Livrable en cuir, tissu ou microfibre • Option: roulettes pivotantes pour tapis ou pour carrelage • Frame: hêtre massif • Images 2D et 3D pour la visualisation sont disponibles sur notre site Web • Sièges avec recouvrement déhoussable (à déhousser uniquement par un service professionnel).

FELINI

DESIGN: CHRISTOPHE GIRAUD



Reclining chair available in mono-move version • Reclining chair available in 3 sizes: mini, medi and maxi. Only reclining chair medi available with seat height + 4 cm • Available in leather, fabric or microfibre; with fabric or microfibre covering handle always in leather • Choice between open or closed armrest • Choice from 19 bases. Optional other fine textured JORI standard lacquers • Option: armrests available in alternative covering and/or color than the reclining chair • Option: motor with infrared remote control • Frame: steel mechanism • JORI guarantees a maximum load up to 120 kg • 2D and 3D images for visualization are available on our website • Seating furniture with removable covers (to be done by an industrial third party).



SH 43/45/49
SD 50 H 110/112/124 W 82

Relaxzetel beschikbaar in mono-move versie • Relaxzetel beschikbaar in 3 maten: mini, medi en maxi. Alleen relaxzetel medi beschikbaar met zithoogte + 4 cm • Leverbaar in leder, stof of microvezel; bij bekleding in stof of microvezel hendel altijd in leder • Keuze tussen open of gesloten armlegger • Keuze uit 19 voeten. Optioneel andere licht gestructureerde JORI standaardlakken • Optie: armleggers beschikbaar in alternatieve bekleding en/of kleur dan de relaxzetel • Optie: motor met infraroodbediening • Frame: stalen mechanisme • JORI garandeert een maximale belasting tot 120 kg • 2D en 3D beeldmateriaal voor visualisatie is beschikbaar op onze website • Zitmeubel met afneembare hoezen (door professionele partij uit te voeren).



7465-MO-MI
reclining chair mono-move mini

Relaxsessel erhältlich in mono-move Ausführung • Relaxsessel erhältlich in 3 Größen: mini, medi und maxi. Nur Relaxsessel medi erhältlich mit Sitzhöhe + 4 cm • Erhältlich in Leder, Stoff oder Mikrofaser; mit Polsterung in Stoff oder Mikrofaser Hebel immer in Leder • Wahl zwischen offener oder geschlossener Armlehne • Wahl unter 19 Füße. Optionale andere feinstruktur JORI Standard-Lacke • Option: Armlehne erhältlich in andere Bekleidung und/oder Farbe als der Relaxsessel • Option: Motor mit Fernbedienung Infrarot • Frame: stählerne Mechanik • JORI garantiert eine maximale Belastung bis zu 120 kg • 2D und 3D Dateien zur Visualisierung sind auf unserer Website verfügbar • Sitzmöbel mit abnehmbarem Bezug (soll von einem Fachmann gemacht werden).



7465-MO-ME
reclining chair mono-move medi



7465-MO-MA
reclining chair mono-move maxi

Fauteuil relax disponible en version mono-move • Fauteuil relax disponible en 3 mesures: mini, medi et maxi. Seulement fauteuil relax medi livrable avec hauteur d'assise + 4 cm • Livrable en cuir, tissu ou microfibre; avec revêtement en tissu ou microfibre manette toujours en cuir • Choix entre accoudeur ouvert ou fermé • Choix entre 19 pieds. Optionnel autres JORI standard laques finement structurées • Option: accoudeurs disponibles en revêtement et/ou couleur différent du fauteuil relax • Option: moteur à commande infrarouge • Frame: mécanisme en acier • JORI garantit une charge de 120 kg maximum • Images 2D et 3D pour la visualisation sont disponibles sur notre site Web • Sièges avec recouvrement déhoussable (à déhousser uniquement par un service professionnel).

FLAVA

DESIGN: CHRISTOPHE GIRAUD



Chair available with low or high back, without or with open armrests • Available in leather, fabric or microfibre • Frame: wood bending work with zigzag springs in the seat • Choice conical legs: beech stained black or solid walnut • Armrest always in same execution as legs: beech stained black or solid walnut • 2D and 3D images for visualization are available on our website • Seating furniture with removable covers (to be done by an industrial third party).



SH 47 SD 43 AH 64
D 55 H 88/106 W 50

Stoel beschikbaar met lage of hoge rug, zonder of met open armleggers • Leverbaar in leder, stof of microvezel • Frame: houtbuigwerk met zigzag veren in de zitting • Keuze conische poten: beuk zwart gebeitst of notelaar massief • Armlegger altijd in zelfde uitvoering als poten: beuk zwart gebeitst of notelaar massief • 2D en 3D beeldmateriaal voor visualisatie is beschikbaar op onze website • Zitmeubel met afneembare hoezen (door professionele partij uit te voeren).



5905-CBL
chair back low

Stuhl mit niedrigem oder hohem Rücken, ohne oder mit offenen Armlehnen • Erhältlich in Leder, Stoff oder Mikrofaser • Frame: Formholz mit Wellenfederung im Sitz • Wahl konisches Untergestell: Buche schwarz gebeizt oder Nussbaum massiv • Armlehne immer gleiche Ausführung wie Untergestell: Buche schwarz gebeizt oder Nussbaum massiv • 2D und 3D Dateien zur Visualisierung sind auf unserer Website verfügbar • Sitzmöbel mit abnehmbarem Bezug (soll von einem Fachmann gemacht werden).



5905-CBL + OA
chair back low, open armrest



5905-CBH
chair back high

Chaise livrable avec dos haut ou bas, sans ou avec accoudeurs ouverts • Livrable en cuir, tissu ou microfibre • Frame: bois cintré avec ressorts zig-zag dans l'assise • Choix piètement conique: hêtre teinté noir ou noyer massif • Exécution accoudeur toujours le même que le piètement: hêtre teinté noir ou noyer massif • Images 2D et 3D pour la visualisation sont disponibles sur notre site Web • Sièges avec recouvrement déhoussable (à déhousser uniquement par un service professionnel).



5905-CBH + OA
chair back high, open armrest

FUGA

DESIGN: FRANS SCHROFER



Armchair with optionally available high back and footstool • Available in leather, fabric or microfibre • Choice chassis: black lacquered or bronze lacquered. Optional other fine textured JORI standard lacquers • Choice uni-covering: chair completely in same leather (not available in Vegetalia) or same fabric • Choice combi-covering: outside leather or fabric and inside different leather or fabric • Frame: solid beech • 2D and 3D images for visualization are available on our website • Seating furniture with removable covers (to be done by an industrial third party).



SH 50 SD 52
W 70 D 78 H 80/98

Zetel optioneel verkrijgbaar met hoge rug en poef • Leverbaar in leder, stof of microvezel • Keuze onderstel: zwart gelakt of brons gelakt. Optioneel andere licht gestructureerde JORI standaardlakken • Keuze uni-bekleding: volledig in zelfde lederen bekleding (niet mogelijk in Vegetalia) of zelfde stoffen bekleding • Keuze combi-bekleding: buitenkant leder of stof en binnenkant verschillend leder • 2D en 3D beeldmateriaal voor visualisatie is beschikbaar op onze website • Zitmeubel met afneembare hoezen (door professionele partij uit te voeren).



9980-ACBL
armchair back low

Sessel optional mit hohem Rücken erhältlich und Hocker • Erhältlich in Leder, Stoff oder Mikrofaser • Wahl Untergestell: Schwarz lackiert oder Bronze lackiert. Optionale andere feinstruktur JORI Standard-Lacke • Wahl Uni-Polsterung: komplett in gleiche Lederpolsterung (nicht erhältlich in Vegetalia) oder gleiche Stoffpolsterung • Wahl Kombi-Polsterung: Außenseite Leder oder Stoff und Innenseite unterschiedliches Leder oder Stoff • Frame: massive Buche • 2D und 3D Dateien zur Visualisierung sind auf unserer Website verfügbar • Sitzmöbel mit abnehmbarem Bezug (soll von einem Fachmann gemacht werden).



9980-ACBH
armchair back high



9980-footstool 41x55

Fauteuil optionnellement disponible avec dos haut et pouf • Livrable en cuir, tissu ou microfibre • Choix piètement: noir laqué ou bronze laqué. Optionnel autres JORI standard laques finement structurées • Choix revêtement uni: entièrement en même revêtement de cuir (pas possible en Vegetalia) ou même revêtement de tissu • Choix revêtement combi: extérieur cuir ou tissu et intérieur différent cuir ou tissu • Frame: hêtre massif • Images 2D et 3D pour la visualisation sont disponibles sur notre site Web • Sièges avec recouvrement déhoussable (à déhousser uniquement par un service professionnel).

GITANO

DESIGN: JEAN-PIERRE AUDEBERT



Sofa with corresponding loose back cushion • 1 corresponding loose back cushion per separate backrest included in the price. Top loose back cushion has looser filling to fall better over the back • Available in leather, fabric or microfibre • Choice: piping in same colour for uni leather covering; contrasting leather piping in 6 default colours for fabric and leather covering • All elements are freestanding with optional connecting piece. A connection rail under each side of the seat allows all elements to be connected together by means of connecting pieces • Frame: solid beech • Height armrest: 70 cm • Seating furniture with removable covers (to be done by an industrial third party) • 2D and 3D images for visualization are available on our website.



SH 42 SD 77
D 97 H 70



4550-IE090
intermediate element 90



4550-IE135
intermediate element 135



4550-IE180
intermediate element 180



4550-CS105 L
corner sofa 105
armrest left/right



4550-CS150 L
corner sofa 150
armrest left/right



4550-CS195 L
corner sofa 195
armrest left/right



4550-CS205 S
corner sofa semi-round
2-seater 205



4550-SO205
sofa 2-seater 205



4550-SO205 S
sofa semi-round
2-seater 205



4550-BS135 L
build on seater +
footstool left/right 135



4550-BS180 L
build on seater +
footstool left/right 180



4550-C100S L
chaise longue 100 short depth
armrest left/right



4550-C100L
chaise longue 100
armrest left/right



4550-C150L
chaise longue 150
armrest left/right



4550-F0450 85
footstool 45x85



4550-F085090
footstool 85x90



4550-F0851 35
footstool 85x135



4550-F0851 80
footstool 85x180



4550-F1351 80
footstool 135x180



4550-T8590 W
table 85x90 tabletop white



4550-BC707
back cushion 70x70

Sofa met corresponderend los rugkussen • 1 corresponderend los rugkussen per aparte rug inbegrepen in de prijs. Bovenzijde los rugkussen heeft een lossere vulling om beter over de rug te vallen • Leverbaar in leder, stof of microfazel • Keuze: bies in zelfde kleur voor uni leder bekleding; contrasterende lederen bies in 6 standaardkleuren voor stof en leder bekleding • Alle elementen zijn vrijstaand met optioneel verbindingsstuk. Een verbindingsrail onder iedere zijde van de zit laat toe om dmv verbindingsstukken alle elementen aan elkaar te verbinden • Frame: massief beukenhout • Hoogte armlegger: 70 cm • Zitmeubel met afneembare hoezen (door professionele partij uit te voeren) • 2D en 3D beeldmateriaal voor visualisatie is beschikbaar op onze website.

Sofa mit losem korrespondierendem Rücken-kissen • 1 loses korrespondierendes Rücken-kissen pro Rückenlehne einbegriffen im Preis. Oberseite des losen Rücken-kissens hat eine lockerere Füllung um besser über den Rücken zu fallen • Lieferbar in Leder, Stoff oder Mikrofaser • Wahl: Keder in selber Farbe für Uni Leder Polsterung; kontrastierender Keder in 6 Leder Standardfarben für Stoff und Leder Polsterung • Alle Elemente sind freistehend mit optionalem Verbindungsstücke. Eine Verbindungsschiene unter jeder Seite des Sitzes ermöglicht alle Elemente mit Verbindungsstücken zu verbinden • Frame: massive Buche • Höhe Armlehne: 70 cm • Sitzmöbel mit abnehmbarem Bezug (soll von einem Fachmann gemacht werden) • 2D und 3D Dateien zur Visualisierung sind auf unserer Website verfügbar.

Canapé avec coussin de dos correspondant séparé • 1 coussin de dos correspondant séparé par dos séparé inclus dans le prix. La partie supérieure du coussin de dos séparé a un remplissage plus doux pour mieux s'accorder au dos • Livrable en cuir, tissu ou microfibre • Choix: passepoil dans la même couleur pour recouvrement uni cuir; passepoil contrastant en cuir dans 6 couleurs standards pour recouvrement en tissu et cuir • Tous les éléments sont autoportants avec pièce de raccord optionnelle. Un rail de raccordement sous chaque côté du siège permet à tous les éléments d'être connecté au moyen des pièces de raccord • Frame: hêtre massif • Hauteur accoudoir: 70 cm • Sièges avec recouvrement déhoussable (à déhousser uniquement par un service professionnel) • Images 2D et 3D pour la visualisation sont disponibles sur notre site Web.

GLOVE PURE

DESIGN: CHRISTOPHE GIRAUD



Sofa with continuously adjustable armrests • Available in leather, fabric or microfibre; with fabric covering control strap always in leather
• Choice chassis: bronze or black laquered. Optional other fine textured JORI standard lacquers • Choice seat height: 42 cm, 43,5 cm or 45 cm
• Height arm: 62 cm • Frame: solid beech • 2D and 3D images for visualization are available on our website • Seating furniture with removable covers (to be done by an industrial third party).



SH 42 SD 50 AH 62
D 80 H 85



8950-S0140
sofa 140/180



8950-S0165
sofa 165/205



8950-S0190
sofa 190/230



8950-S0215
sofa 215/255



8950-F5275
footstool 52x75

Sofa met traploos verstelbare armleggers
• Leverbaar in leder, stof of microvezel; bij bekleding in stof bedieningsriempje altijd in leder
• Keuze onderstel: brons of zwart gelakt. Optioneel andere licht gestructureerde JORI standaardlakken • Keuze zithoogte: 42 cm, 43,5 cm of 45 cm • Hoogte arm: 62 cm • Frame: massief beukenhout • 2D en 3D beeldmateriaal voor visualisatie is beschikbaar op onze website
• Zitmeubel met afneembare hoezen (door professionele partij uit te voeren).

Sofa mit stufenlos verstellbaren Armlehnen
• Erhältlich in Leder, Stoff oder Mikrofaser; mit Polsterung in Stoff Bedienungsschlaufe immer in Leder • Wahl Untergestell: bronze oder schwarz lackiert. Optional andere feinstruktur JORI Standard-Lacke • Wahl Sitzhöhe: 42 cm, 43,5 cm oder 45 cm • Höhe Arm: 62 cm • Frame: massive Buche • 2D und 3D Dateien zur Visualisierung sind auf unserer Website verfügbar
• Sitzmöbel mit abnehmbarem Bezug (soll von einem Fachmann gemacht werden).

Canapé avec accoudoirs réglables sans cran
• Livrable en cuir, tissu ou microfibre; avec revêtement en tissu boucle de commande toujours en cuir • Choix piètement: laqué bronze ou noir. Optionnel autres JORI standard laques finement structurées • Choix hauteur assise: 42 cm, 43,5 cm ou 45 cm • Hauteur accoudoir: 62 cm • Frame: hêtre massif • Images 2D et 3D pour la visualisation sont disponibles sur notre site Web
• Sièges avec recouvrement déhoussable (à déhousser uniquement par un service professionnel).

GLOVE

DESIGN: CHRISTOPHE GIRAUD



Sofa with continuously adjustable armrests • Available in leather, fabric or microfibre; with fabric covering control strap always in leather
• Choice legs: bridge leg alu high-gloss, bridge leg alu black laquered or covered armrest. Bridge leg also in other fine textured JORI standard lacquers • Choice seat height: 42 cm, 43,5 cm or 45 cm • Height arm: 62 cm • 2D and 3D images for visualization are available on our website
• Seating furniture with removable covers (to be done by an industrial third party)



SH 42 SD 50 AH 62
D 80 H 85



8900-S0165-BA
sofa 2-seater 165/205
bridge leg alu



8900-S0190-BA
sofa 2,5-seater 190/230
bridge leg alu



8900-S0215-BA
sofa 3-seater 215/255
bridge leg alu



8900-F5275-BA
footstool 52x75
bridge leg alu



SH 42 SD 50 AH 62
D 80 H 85



8930-S0165-CA
sofa 2-seater 165/205
covered armrest



8930-S0190-CA
sofa 2,5-seater 190/230
covered armrest



8930-S0215-CA
sofa 3-seater 215/255
covered armrest



8930-F5275-CA
footstool 52x75
covered armrest

Sofa met traploos verstelbare armleggers
• Leverbaar in leder, stof of microvezel; bij bekleding in stof bedieningsriempje altijd in leder
• Keuze onderstel: brugpoot alu hoogglans, brugpoot alu zwart gelakt of beklede armlegger. Brugpoot ook in andere licht gestructureerde JORI standaardlakken • Keuze zithoogte: 42 cm, 43,5 cm of 45 cm • Hoogte arm: 62 cm • 2D en 3D beeldmateriaal voor visualisatie is beschikbaar op onze website
• Zitmeubel met afneembare hoezen (door professionele partij uit te voeren).

Sofa mit stufenlos verstellbaren Armlehnen
• Erhältlich in Leder, Stoff oder Mikrofaser; mit Polsterung in Stoff Bedienungsschlaufe immer in Leder • Wahl Untergestell: Brücken Untergestell Alu Hochglanz, Brücken Untergestell Alu Schwarz lackiert oder Armlehne bekleidet. Brücken Untergestell auch in andere feinstruktur JORI Standard-Lacke • Wahl Sitzhöhe: 42 cm, 43,5 cm oder 45 cm • Höhe Arm: 62 cm • 2D und 3D Dateien zur Visualisierung sind auf unserer Website verfügbar • Sitzmöbel mit abnehmbarem Bezug (soll von einem Fachmann gemacht werden).

Canapé avec accoudoirs réglables sans cran
• Livrable en cuir, tissu ou microfibre; avec revêtement en tissu boucle de commande toujours en cuir • Choix piètement: arc alu brillant, piètement arc alu noir laqué ou accoudoir garni. Piètement arc alu aussi en autres JORI standard laques finement structurées • Choix hauteur assise: 42 cm, 43,5 cm ou 45 cm • Hauteur accoudoir: 62 cm • Images 2D et 3D pour la visualisation sont disponibles sur notre site Web • Sièges avec recouvrement déhoussable (à déhousser uniquement par un service professionnel).

GRIFFON ARMCHAIR

DESIGN: HUGO DE RUITER



Armchair optionally available with footstool and headcushion tear-shaped rounded • Available in leather, fabric or microfibre • Choice: piping in same colour for uni leather covering; contrasting leather piping in 6 default colours for fabric and leather covering • Leg armchair: 4-star arched swivelbase in black or bronze laquered or chrome black. Optional other fine textured JORI standard lacquers • Leg footstool: 4-star arched base fixed in black or bronze laquered or chrome black. Optional other fine textured JORI standard lacquers • Frame: solid beech • Teflon glides for stone floors, carpets and wooden floors • Seating furniture with removable covers (to be done by an industrial third party) • 2D and 3D images for visualization are available on our website.



SH 42 SD 48 AH 55
W 69 D 86 H 95



4255-A
armchair



4255-F
footstool



4255-HTSR
head cushion tear-shaperounded

Zetel optioneel verkrijgbaar met poef en hoofdkussen traanvormig afgerond • Leverbaar in leder, stof of microfibre • Keuze: bies in zelfde kleur voor uni leder bekleding; contrasterende lederen bies in 6 standaardkleuren voor stof en leder bekleding • Poot zetel: 4-ster gebogen draaivoet in zwart of brons gelakt of chroom zwart. Optioneel andere licht gestructureerde JORI standaardlakken • Poot poef: 4-ster gebogen vaste voet in zwart of brons gelakt of chroom zwart. Optioneel andere licht gestructureerde JORI standaardlakken • Frame: massief beukenhout • Teflon glijders voor natuursteen, tapijt en houten vloeren • Zitmeubel met afneembare hoezen (door professionele partij uit te voeren) • 2D en 3D beeldmateriaal voor visualisatie is beschikbaar op onze website.

Sessel optional erhältlich mit Hocker und Kopfkissen Träne Form abgerund • Erhältlich in Leder, Stoff oder Mikrofaser • Wahl: Keder in selber Farbe für Uni Leder Polsterung; kontrastierender Keder in 6 Leder Standardfarben für Stoff und Leder Polsterung • Untergestell Sessel: 4-Stern gekrümmte Drehfuß in Schwarz oder Bronze lackiert oder Schwarzchrom. Optional andere feinstruktur JORI Standard-Lacke • Untergestell Hocker: 4-Stern gekrümmte Fuß fest in Schwarz oder Bronze lackiert oder Schwarzchrom. Optional andere feinstruktur JORI Standard-Lacke • Frame: massive Buche • Teflon Gleiter für Steinböden, Teppichböden und Holzböden • Sitzmöbel mit abnehmbarem Bezug (soll von einem Fachmann gemacht werden) • 2D und 3D Dateien zur Visualisierung sind auf unserer Website verfügbar.

Fauteuil optionnellement disponible avec pouf et coussin de tête forme de larme arrondi • Livrable en cuir, tissu ou microfibre • Choix: passepoil dans la même couleur pour recouvrement uni cuir; passepoil contrastante en cuir dans 6 couleurs standards pour recouvrement en tissu et cuir • Piètement fauteuil: pied 4-étoiles pivotant courbé en noir ou bronze laqué ou chrome noir. Optionnel autres JORI standard laques finement structurées • Piètement pouf: pied 4-étoiles fixe courbé en noir ou bronze laqué ou chrome noir. Optionnel autres JORI standard laques finement structurées • Frame: hêtre massif • Patins teflon pour sols en pierre, tapis et sols en bois • Sièges avec recouvrement déhoussable (à déhousser uniquement par un service professionnel) • Images 2D et 3D pour la visualisation sont disponibles sur notre site Web.

GRIFFON LOUNGE

DESIGN: HUGO DE RUITER



Lounge chair with built-in tilt mechanism and optional freestanding footstool • Corresponding loose head cushion tear-shaped rounded included in the price • Available in leather, fabric or microfibre • Choice: piping in same colour for uni leather covering; contrasting leather piping in 6 default colours for fabric and leather covering • Leg armchair: 4-star arched swivelbase in black or bronze laquered. Optional other fine textured JORI standard lacquers • Frame: solid beech • Teflon glides for stone floors, carpets and wooden floors • Seating furniture with removable covers (to be done by an industrial third party) • 2D and 3D images for visualization are available on our website.



SH 42 SD 48 AH 55
W 69 D 86 H 95



4250-MU-LA
lounge armchair



4250-MU-F
footstool

Lounge zetel met ingebouwd kantelmechanisme en optionele losstaande poef • Correspondierend los hoofdkussen traanvormig afgerond inbegrepen in de prijs • Leverbaar in leder, stof of microfibre • Keuze: bies in zelfde kleur voor uni leder bekleding; contrasterende lederen bies in 6 standaardkleuren voor stof en leder bekleding • Poot zetel: 4-ster gebogen draaivoet in zwart of brons gelakt. Optioneel andere licht gestructureerde JORI standaardlakken • Poot poef: 4-ster gebogen vaste voet in zwart of brons gelakt. Optioneel andere licht gestructureerde JORI standaardlakken • Frame: massief beukenhout • Teflon glijders voor natuursteen, tapijt en houten vloeren • Zitmeubel met afneembare hoezen (door professionele partij uit te voeren) • 2D en 3D beeldmateriaal voor visualisatie is beschikbaar op onze website.

Lounge Sessel mit eingebauter Kippmechanik und optionalem freistehenden Hocker • Loses korrespondierendes Kopfkissen Träne Form abgerundet einbegriffen im Preis • Erhältlich in Leder, Stoff oder Mikrofaser • Wahl: Keder in selber Farbe für Uni Leder Polsterung; kontrastierender Keder in 6 Leder Standardfarben für Stoff und Leder Polsterung • Untergestell Sessel: 4-Stern gekrümmte Drehfuß in Schwarz oder Bronze lackiert. Optional andere feinstruktur JORI Standard-Lacke • Untergestell Hocker: 4-Stern gekrümmte Fuß fest in Schwarz oder Bronze lackiert. Optional andere feinstruktur JORI Standard-Lacke • Frame: massive Buche • Teflon Gleiter für Steinböden, Teppichböden und Holzböden • Sitzmöbel mit abnehmbarem Bezug (soll von einem Fachmann gemacht werden) • 2D und 3D Dateien zur Visualisierung sind auf unserer Website verfügbar.

Fauteuil lounge avec mécanisme d'inclinaison intégré et pouf optionel séparé • Coussin de tête forme de larme arrondi correspondant séparé inclus dans le prix • Livrable en cuir, tissu ou microfibre • Choix: passepoil dans la même couleur pour recouvrement uni cuir; passepoil contrastante en cuir dans 6 couleurs standards pour recouvrement en tissu et cuir • Piètement fauteuil: pied 4-étoiles pivotant courbé en noir ou bronze laqué. Optionnel autres JORI standard laques finement structurées • Piètement pouf: pied 4-étoiles fixe courbé en noir ou bronze laqué. Optionnel autres JORI standard laques finement structurées • Frame: hêtre massif • Patins teflon pour sols en pierre, tapis et sols en bois • Sièges avec recouvrement déhoussable (à déhousser uniquement par un service professionnel) • Images 2D et 3D pour la visualisation sont disponibles sur notre site Web.

HORTENSE

DESIGN: POCCI + DONDOLI



Desk with desktop in solid American walnut and saddle leather • Only available in saddle leather vegetalia • Equipped at the bottom with 1 tray in saddle leather and at the top 2 storage compartments and a compartment for charging your mobile phone, tablet, ... • Frame: chrome high-gloss or black laquered. Optional other fine textured JORI standard lacquers • 2D and 3D images for visualization are available on our website.



W 105 D 61 H 80



d101-DW
desk walnut

Desk met bureaublad in massieve Amerikaanse notelaar en zadelleider • Alleen verkrijgbaar in zadelleider vegetalia • Voorzien onderaan met 1 lade in zadelleider en bovenaan met 2 opbergvakken en oplaadvak voor GSM, tablet, ... • Frame: chroom hoogglans of zwart gelakt. Optioneel andere licht gestructureerde JORI standaardlakken • 2D en 3D beeldmateriaal voor visualisatie is beschikbaar op onze website.

Desk mit Tischplatte in massivem Amerikanischem Nussbaum und Sattelleider • Nur erhältlich in Sattelleider vegetalia • Ausgestattet unten mit 1 Schublade in Sattelleider und oben 2 Staufächer und Aufladefach für Handy, Tablet, ... • Frame: Chrom hochglanz oder Schwarz lackiert. Optional andere feinstruktur JORI Standard-Lacke • 2D und 3D Dateien zur Visualisierung sind auf unserer Website verfügbar.

Desk avec plateau en noyer américain massif et cuir végétal • Seulement disponible en cuir végétal vegetalia • Équipé en bas de 1 tiroir en cuir végétal et en haut de 2 compartiments de rangement et un compartiment de chargement pour mobile, tablette, ... • Frame: chrome brillant ou noir laqué. Optionnel autres JORI standard laques finement structurées • Images 2D et 3D pour la visualisation sont disponibles sur notre site Web.

ICARUS LOUNGE

DESIGN: CHRISTOPHE GIRAUD



Lounge chair with integrated headrest • Available in leather, fabric or microfibre • Choice from 16 bases. Optional other fine textured JORI standard lacquers • Frame: steel and solid beech • JORI guarantees a maximum load up to 120 kg • 2D and 3D images for visualization are available on our website • Seating furniture with removable covers (to be done by an industrial third party).



SH 43
W 89 D 150 H 83



7565-MO-LA
lounge armchair

Lounge zetel met geïntegreerde hoofdsteen • Leverbaar in leder, stof of microvezel • Keuze uit 16 voeten. Optioneel andere licht gestructureerde JORI standaardlakken • Frame: staal en massief beukenhout • JORI garandeert een maximale belasting tot 120 kg • 2D en 3D beeldmateriaal voor visualisatie is beschikbaar op onze website • Zitmeubel met afneembare hoezen (door professionele partij uit te voeren).

Lounge Sessel mit integrierter Kopfstütze • Erhältlich in Leder, Stoff oder Mikrofaser • Wahl unter 16 Füße. Optional andere feinstruktur JORI Standard-Lacke • Frame: Stahl und massive Buche • JORI garantiert eine maximale Belastung bis zu 120 kg • 2D und 3D Dateien zur Visualisierung sind auf unserer Website verfügbar • Sitzmöbel mit abnehmbarem Bezug (soll von einem Fachmann gemacht werden).

Fauteuil lounge avec repose-tête intégré • Livrable en cuir, tissu ou microfibre • Choix entre 16 pieds. Optionnel autres JORI standard laques finement structurées • Frame: acier et hêtre massif • JORI garantit une charge de 120 kg maximum • Images 2D et 3D pour la visualisation sont disponibles sur notre site Web • Sièges avec recouvrement déhoussable (à déhousser uniquement par un service professionnel).

ICE CUBE

DESIGN: JEAN-PIERRE AUDEBERT



Armchair available with footstool • Available in leather, fabric or microfibre • Finish: choice between saddle stitch or ornamental stitch. Footstool always without saddle stitch or ornamental stitch • Choice feet: glide feet or swivelbase (auto return) or 2 wheels on front with glide feet and handgrip on back. Handgrip optional in other fine textured JORI standard lacquers. Footstool only on glide feet • Frame: solid beech • 2D and 3D images for visualization are available on our website • Seating furniture with removable covers (to be done by an industrial third party).



SH 42 SD 53 AH 63/74
D 80/83 H 74



8880-AC65-O
armchair 65

1 x ornamental seam, glide feet



8880-FO48048
footstool 48x48

Zetel leverbaar met poef • Leverbaar in leder, stof of microvezel • Afwerking: keuze tussen zadelnaadsteek of decoratieve naad. Poef steeds zonder zadelnaadsteek of decoratieve naad • Keuze onderstel: glijpootjes of draivoet (auto-return) of 2 wieltjes vooraan met glijpootjes en handgreep achteraan. Handgreep optioneel in andere licht gestructureerde JORI standaardlakken. Poef enkel op glijpootjes • Frame: massief beukenhout • 2D en 3D beeldmateriaal voor visualisatie is beschikbaar op onze website • Zitmeubel met afneembare hoezen (door professionele partij uit te voeren).

Sessel erhältlich mit Hocker • Erhältlich in Leder, Stoff oder Mikrofaser • Ausführung: Wahl zwischen Sattelstich oder dekorativen Nähte. Hocker immer ohne Sattelstich oder dekorativen Nähte • Wahl Untergestell: Gleitern oder Drehfuß (Auto-return) oder 2 Rollen vorne mit Gleitern und Handgriff hinten. Handgriff optional in andere feinstruktur JORI Standard-Lacke. Hocker nur auf Gleiter • Frame: massive Buche • 2D und 3D Dateien zur Visualisierung sind auf unserer Website verfügbar • Sitzmöbel mit abnehmbarem Bezug (soll von einem Fachmann gemacht werden).

Fauteuil livrable avec pouf • Livrable en cuir, tissu ou microfibre • Finition: choix entre couture sellier ou couture décorative. Pouf toujours sans couture sellier ou couture décorative • Choix piètement: pieds glisseurs ou pied pivotant (auto-return) ou 2 roulettes à l'avant et pieds glisseurs et poignée à l'arrière. Poignée optionnel en autres JORI standard laques finement structurées. Pouf uniquement sur pieds glisseurs • Frame: hêtre massif • Images 2D et 3D pour la visualisation sont disponibles sur notre site Web • Sièges avec recouvrement déhoussable (à déhousser uniquement par un service professionnel).

IDAHO

DESIGN: JEAN-PIERRE AUDEBERT



Reclining chair available in mono-move and multi-move • Reclining chair available in 3 sizes: mini, medi and maxi. Only reclining chair medi available with seat height + 4 cm • Available in leather, fabric or microfibre; with fabric or microfibre covering handle always in leather • Standard with integrated mobile head rest • Choice armrests and bases: chrome high-gloss, chrome mat or lacquered. Optional other fine textured JORI standard lacquers • Choice between 5 bases • Option: armrests available in alternative covering and/or color than the reclining chair • Frame: steel mechanism • JORI guarantees a maximum load up to 120 kg • 2D and 3D images for visualization are available on our website • Seating furniture with removable covers (to be done by an industrial third party).



SH 43/45/49
SD 50 H 111/113/122 W 74



7570-MO-MI
reclining chair
mono-move mini



7570-MO-ME
reclining chair
mono-move medi



7570-MO-MA
reclining chair
mono-move maxi

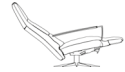

SH 44/46/50
SD 50/54 H 113/115/124



3575-MU-MI
reclining chair
multi-move mini



3575-MU-ME
reclining chair
multi-move medi



3575-MU-MA
reclining chair
multi-move maxi

Relaxzetel beschikbaar in mono-move en multi-move • Relaxzetel beschikbaar in 3 maten: mini, medi en maxi. Alleen relaxzetel medi beschikbaar met zithoogte + 4 cm • Leverbaar in leder, stof of microfibre; bij bekleding in stof of microfibre hendel altijd in leder • Standaard met geïntegreerde verstelbare hoofdsteun • Keuze armleggers en voeten: chroom hoogglans, chroom mat of gelakt. Optioneel andere licht gestructureerde JORI standaardlakken • Keuze uit 5 voeten • Optie: armleggers beschikbaar in alternatieve bekleding en/of kleur dan de relaxzetel • Frame: stalen mechanisme • JORI garandeert een maximale belasting tot 120 kg • 2D en 3D beeldmateriaal voor visualisatie is beschikbaar op onze website • Zitmeubel met afneembare hoezen (door professionele partij uit te voeren).

Relaxsessel erhältlich in mono-move und multi-move • Relaxsessel erhältlich in 3 Größen: mini, medi und maxi. Nur Relaxsessel medi erhältlich mit Sitzhöhe + 4 cm • Erhältlich in Leder, Stoff oder Mikrofaser; mit Polsterung in Stoff oder Mikrofaser Hebel immer in Leder • Standard mit integrierter verstellbarer Kopfstütze • Wahl Armlehnen en Fusse: Chrom hochglanz, Chrom matt oder lackiert. Optionel andere feinstrukturierte JORI Standard-Lacke • Wahl zwischen 5 Füße • Option: Armlehne erhältlich in anderer Bekleidung und/oder Farbe als der Relaxsessel • Frame: stählerne Mechanik • JORI garantiert eine maximale Belastung bis zu 120 kg • 2D und 3D Dateien zur Visualisierung sind auf unserer Website verfügbar • Sitzmöbel mit abnehmbarem Bezug (soll von einem Fachmann gemacht werden).

Fauteuil relax disponible en mono-move et multi-move • Fauteuil relax disponible en 3 mesures: mini, medi et maxi. Seulement fauteuil relax medi livrable avec hauteur d'assise + 4 cm • Livrable en cuir, tissu ou microfibre; avec revêtement en tissu ou microfibre manette toujours en cuir • Standard avec repose-tête réglable intégré • Choix accoudoirs et pieds: chrome brillant, chrome mat ou laque. Optionnel autres JORI standard laques finement structurées • Choix entre 5 pieds • Option: accoudoirs disponibles en revêtement et/ou couleur différent du fauteuil relax • Frame: mécanisme en acier • JORI garantit une charge de 120 kg maximum • Images 2D et 3D pour la visualisation sont disponibles sur notre site Web • Sièges avec recouvrement déhoussable (à déhousser uniquement par un service professionnel).

INDY

DESIGN: CHRISTOPHE GIRAUD



Sofa with manually adjustable armrests into 13 positions • Available in leather, fabric or microfibre • Choice decorative leg: alu brushed or alu black lacquered • Option: manual adjustable head rest (back section sliding upwards) • Height arm: 62 cm • Frame: solid beech • Attention: measurements are with open armrests • 2D and 3D images for visualization are available on our website • Seating furniture with removable covers (to be done by an industrial third party).



SH 46 SD 50 AH 62
D 83 H 82/102



2750-SO170
sofa 2-seater 170

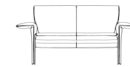

2750-SO170-H
sofa 2-seater 170
head rest adjustable



2750-SO195
sofa 2,5-seater 195



2750-SO195-H
sofa 2,5-seater 195
head rest adjustable

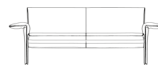

2750-SO220
sofa 3-seater 220

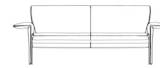

2750-SO220-H
sofa 3-seater 220
head rest adjustable



2750-F052060
footstool 52x60

Sofa met manueel verstelbare armleggers in 13 posities • Leverbaar in leder, stof of microfibre • Keuze sierpoot: alu geborsteld of alu zwart gelakt • Optie: manueel verstelbare hoofdsteun (omhoogschuivend ruggedeelte) • Hoogte arm: 62 cm • Frame: massief beukenhout • Opgelet: afmetingen zijn met open armleggers • 2D en 3D beeldmateriaal voor visualisatie is beschikbaar op onze website • Zitmeubel met afneembare hoezen (door professionele partij uit te voeren).

Sofa mit manuell verstellbaren Armlehnen in 13 Positionen • Erhältlich in Leder, Stoff oder Mikrofaser • Wahl dekoratives Untergestell: Alu gebürstet oder Alu Schwarz lackiert • Option: manuell verstellbare Kopfstütze (Rücken hochschiebend) • Höhe Arm: 62 cm • Frame: massive Buche • Achtung: Abmessungen sind mit offenen Armlehnen • 2D und 3D Dateien zur Visualisierung sind auf unserer Website verfügbar • Sitzmöbel mit abnehmbarem Bezug (soll von einem Fachmann gemacht werden).

Canapé avec accoudoirs réglables manuellement en 13 positions • Livrable en cuir, tissu ou microfibre • Choix piètement décoratif: alu brossé ou alu noir laqué • Option: repose-tête réglable manuellement (dos glissant vers le haut) • Hauteur accoudoir: 62 cm • Frame: hêtre massif • Attention: mesures sont avec accoudoirs ouverts • Images 2D et 3D pour la visualisation sont disponibles sur notre site Web • Sièges avec recouvrement déhoussable (à déhousser uniquement par un service professionnel).

KANPAI

DESIGN: JEAN-PIERRE AUDEBERT



Table with leather patchwork under tabletop in safety glass • Available in leather except saddle leather • Choice table height: 29 or 38 cm • Frame: solid beech • 2D and 3D images for visualization are available on our website.



H 29/38



t200-T120120
table 120x120x29



t200-T120120H
table 120x120x38



t200-T120150
table 120x150x29



t200-T20150H
table 120x150x38



t200-T150150
table 150x150x29



t200-T150150
table 150x150x38

Tafel met lederen patchwork onder tafelblad in getemperd glas • Leverbaar in leder behalve zadelleider • Keuze tafelhoogte: 29 of 38 cm • Frame: massief beukenhout • 2D en 3D beeldmateriaal voor visualisatie is beschikbaar op onze website.

Tisch mit lederen Patchwork unter Tischplatte in Sicherheitsglas • Erhältlich in Leder ausserhalb Sattelleider • Wahl Tischhöhe: 29 oder 38 cm • Frame: massive Buche • 2D und 3D Dateien zur Visualisierung sind auf unserer Website verfügbar.

Table avec patchwork en cuir en dessous du plateau en verre trempé • Livrable en cuir sauf cuir végétal • Choix hauteur de table: 29 ou 38 cm • Frame: hêtre massif • Images 2D et 3D pour la visualisation sont disponibles sur notre site Web.

KUBOLO

DESIGN: VERHAERT NEW PRODUCTS



Armchair on swivelbase • Swivelbase: integrated autoreturn-mechanism lets the armchair swivel around 360° and return automatically into the original position • Choice base: stainless steel high gloss or mat • Available in leather, fabric or microfibre • Frame: solid beech • 2D and 3D images for visualization are available on our website • Seating furniture with removable covers (to be done by an industrial third party).



SH 45 SD 49 AH 63
D 73 H 86



8580-AC62
armchair 62

Zetel op draaivoet • Draaivoet: geïntegreerde autoreturn-mechanisme laat de zetel 360° ronddraaien en automatisch terugkeren naar zijn oorspronkelijke positie • Keuze voet: inox hoogglans of mat • Leverbaar in leder, stof of microvezel • Frame: massief beukenhout • 2D en 3D beeldmateriaal voor visualisatie is beschikbaar op onze website • Zitmeubel met afneembare hoezen (door professionele partij uit te voeren).

Sessel auf Drehfuß • Drehfuß: integrierter Autoreturn Mechanismus lässt den Sessel 360° herumdrehen und automatisch zur ursprünglichen Position zurück drehen • Wahl fuss: Edelstahl matt oder hochglanz • Erhältlich in Leder, Stoff oder Mikrofaser • Frame: massive Buche • 2D und 3D Dateien zur Visualisierung sind auf unserer Website verfügbar • Sitzmöbel mit abnehmbarem Bezug (soll von einem Fachmann gemacht werden)

Fauteuil sur pied pivotant • Pied pivotant: auto-return mécanisme intégré laisse le fauteuil tourner 360° et retourner automatiquement à la position originale • Choix pied: inox mat ou brillant • Livrable en cuir, tissu ou microfibre • Frame: hêtre massif • Images 2D et 3D pour la visualisation sont disponibles sur notre site Web • Sièges avec recouvrement déhoussable (à déhousser uniquement par un service professionnel)

LAGOM

DESIGN: HUGO DE RUITER



Armchair with steel leg black laquered or leg solid walnut. Version lacquered optional other fine textured JORI standard lacquers • Available in leather, fabric or microfibre • Choice: piping in same colour for uni leather covering; contrasting leather piping in 6 default colours for fabric and leather covering • Felt glides for wooden floors. Teflon glides for stone floors and carpets • Seating furniture with removable covers (to be done by an industrial third party) • 2D and 3D images for visualization are available on our website.



SH 43 SD 53
W 70 D 82 H 75



9950-ACP R
armchair



9950-ACP
armchair leg walnut

Zetel met poot staal zwart gelakt of poot massief notelaar. Versie gelakt optioneel andere licht gestructureerde JORI standaardlakken • Leverbaar in leder, stof of microfibre • Keuze: bies in zelfde kleur voor uni leder bekleding; contrasterende lederen bies in 6 standaardkleuren voor stof en leder bekleding • Vilt glijders voor houten vloeren. Teflon glijders voor natuursteen en tapijt • Zitmeubel met afneembare hoezen (door professionele partij uit te voeren) • 2D en 3D beeldmateriaal voor visualisatie is beschikbaar op onze website.

Sessel mit Füß Stahl Schwarz lackiert oder Füß Nussbaum massiv. Version lackiert optional andere feinstruktur JORI Standard-Lacke • Erhältlich in Leder, Stoff oder Mikrofaser • Wahl: Keder im selber Farbe für Uni Leder Polsterung; kontrastierender Keder in 6 Leder Standardfarben für Stoff und Leder Polsterung • Filzgleiter für Holzböden. Teflon Gleiter für Steinböden und Teppichböden • Sitzmöbel mit abnehmbarem Bezug (soll von einem Fachmann gemacht werden) • 2D und 3D Dateien zur Visualisierung sind auf unserer Website verfügbar.

Fauteuil avec piètement acier noir laqué ou piètement noyer massif. Version laqué optionnel autres JORI standard laques finement structurées • Livrable en cuir, tissu ou microfibre • Choix: passepoil dans la même couleur pour recouvrement uni cuir; passepoil contrastante en cuir dans 6 couleurs standards pour recouvrement en tissu et cuir • Patins en feutre pour sols en bois. Patins teflon pour sols en pierre et tapis • Sièges avec recouvrement déhoussable (à déhousser uniquement par un service professionnel) • Images 2D et 3D pour la visualisation sont disponibles sur notre site Web.

LAURA

DESIGN: CUNO FROMMHERZ



Table round, eight-shaped or oval • Choice tabletop: solid walnut (all tables), Emperador marble polished (table round 50), glas black RAL 9005 (table round 50) or solid oak white (table round 85 and 105) • Choice leg: laquered black or laquered bronze. Optional other fine textured JORI standard lacquers • Maximum allowed load: 10 kg on rond table, 20 kg on all other tables • 2D and 3D images for visualization are available on our website.



t145-TR50
table round width 50 height 45



t145-TR85
table round width 85 height 40



t145-TR105
table round width 105 height 40



t145-TE130
table eight width 130 height 35



t145-TO130
table oval width 130 height 35

Tafel rond, achtvormig of ovaal • Keuze tafelblad: massief notelaar (alle tafels), Emperador marmor gepolijst (tafel rond 50), glas zwart RAL 9005 (tafel rond 50) of massief eik wit (tafel rond 85 en 105) • Keuze poot: zwart of brons gelakt. Optioneel andere licht gestructureerde JORI standaardlakken • Maximale toegelaten belasting: 10 kg op de ronde tafel, 20 kg op al de overige tafels • 2D en 3D beeldmateriaal voor visualisatie is beschikbaar op onze website.

Tisch rund, Acht-Form oder oval • Wahl Tischplatte: Nussbaum massiv (alle Tische), Emperador Marmor poliert (Tisch 50 rund), Glas schwarz RAL 9005 (Tisch 50 rund) oder Eiche massiv weiss (Tisch rund 85 und 105) • Wahl Untergestell: lackiert schwarz oder lackiert bronze. Optional andere feinstruktur JORI Standard-Lacke • Maximal zulässige Belastung: 10 kg auf runde Tisch, 20 kg auf allen anderen Tischen • 2D und 3D Dateien zur Visualisierung sind auf unserer Website verfügbar.

Table ronde, en forme de huit ou ovale • Choix plateau de table: noyer massif (toutes les tables), Emperador marbre poli (table ronde 50), verre noir RAL 9005 (table ronde 50) ou chêne massif blanc (table ronde 85 et 105) • Choix piètement: laqué noir et laqué bronze. Optionnel autres JORI standard laques finement structurées • Charge maximale admis: 10 kg sur la table ronde, 20 kg sur toutes les autres tables • Images 2D et 3D pour la visualisation sont disponibles sur notre site Web.

LINEA

DESIGN: JEAN-PIERRE AUDEBERT



Sofa with manually adjustable armrests into 13 positions • Available in leather, fabric or microfibre • Option: manually continuously adjustable backrest and head rest • Choice: piping in same colour for uni leather covering; contrasting leather piping in 6 default colours for fabric and leather covering • Choice seat height: 43 cm or 45 cm • Height arm: 56 cm • Frame: solid beech • Attention: measurements are with open armrests • 2D and 3D images for visualization are available on our website • Seating furniture with removable covers (to be done by an industrial third party).



SH 43 SD 53 AH 56
D 85 H 85



8700-AC120
armchair 120

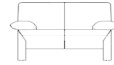

8700-S0160
sofa 2-seater 160

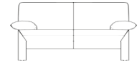

8700-S0185
sofa 2,5-seater 185

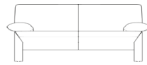

8700-S0210
sofa 3-seater 210

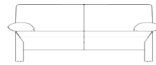

8700-S0225
sofa 3,5-seater 225



8700-F054070
footstool 54x70



SH 43 SD 53 AH 56
D 85 H 85



8780-AC120-BA
armchair 120
back adjustable

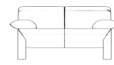

8780-S0160-BA
sofa 2-seater 160
back adjustable



8780-S0185-BA
sofa 2,5-seater 185
back adjustable

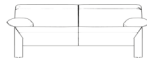

8780-S0210-BA
sofa 3-seater 210
back adjustable

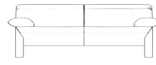

8780-S0225-B
sofa 3-seater 225
back adjustable

Sofa met manueel verstelbare armleggers in 13 posities • Leverbaar in leder, stof of microfibre • Optie: manueel traploos verstelbare rug en hoofdsteun • Keuze: bies in zelfde kleur voor uni leder bekleding; contrasterende ledere bies in 6 standaardkleuren voor stof en leder bekleding • Keuze zithoogte: 43 cm of 45 cm • Hoogte arm: 56 cm • Frame: massief beukenhout • Opgelet: afmetingen zijn met open armleggers • 2D en 3D beeldmateriaal voor visualisatie is beschikbaar op onze website • Zitmeubel met afneembare hoezen (door professionele partij uit te voeren).

Sofa mit manuell verstellbaren Armlehnen in 13 Positionen • Erhältlich in Leder, Stoff oder Mikrofaser • Option: manuell stufenlos verstellbarer Rücken und Kopfstütze • Wahl: Keder in selber Farbe für Uni Leder Polsterung; kontrastierender Keder in 6 Leder Standardfarben für Stoff und Leder Polsterung • Wahl Sitzhöhe: 43 cm oder 45 cm • Höhe Arm: 56 cm • Frame: massive Buche • Achtung: Abmessungen sind mit offenen Armlehnen • 2D und 3D Dateien zur Visualisierung sind auf unserer Website verfügbar • Sitzmöbel mit abnehmbarem Bezug (soll von einem Fachmann gemacht werden).

Canapé avec accoudoirs réglables manuellement en 13 positions • Livrable en cuir, tissu ou microfibre • Option: dos manuellement réglable sans cran et repose-tête réglable • Choix: passepoil dans la même couleur pour recouvrement uni cuir; passepoil contrastant en cuir dans 6 couleurs standards pour recouvrement en tissu et cuir • Choix hauteur assise: 43 cm ou 45 cm • Hauteur accoudoir: 56 cm • Frame: hêtre massif • Attention: mesures sont avec accoudoirs ouverts • Images 2D et 3D pour la visualisation sont disponibles sur notre site Web • Sièges avec recouvrement déhoussable (à déhousser uniquement par un service professionnel).

LONGUEVILLE LANDSCAPE TABLE

DESIGN: VERHAERT NEW PRODUCTS



Table with upholstered base • Choice tabletop: solid walnut, oak burnt, glass black RAL 9005 • Choice leg: laquered black or laquered bronze. Optional other fine textured JORI standard lacquers • Available in leather, fabric or microfibre • Frame: solid beech • Teflon glides for stone floors, carpets and wooden floors • Seating furniture with removable covers (to be done by an industrial third party) • 2D and 3D images for visualization are available on our website.



D 100 H 45



t818-
table 50x100 upholstered



1818-
table 100x100 upholstered

Tafel met beklede sokkel • Keuze tafelblad: notelaar, eik gebrand, glas zwart RAL 9005 • Keuze poot: zwart gelakt of brons gelakt. Optioneel andere licht gestructureerde JORI standaardlakken • Leverbaar in leder, stof of microfibre • Frame: massief beukenhout • Teflon glijders voor natuursteen, tapijt en houten vloeren • Zitmeubel met afneembare hoezen (door professionele partij uit te voeren) • 2D en 3D beeldmateriaal voor visualisatie is beschikbaar op onze website.

Tisch mit gepolstertem Sockel • Wahl Tischplatte: Nussbaum massiv, Eiche geflammt, Glas schwarz RAL 9005 • Wahl Untergestell: lackiert Schwarz oder lackiert Bronze. Optional andere feinstruktur JORI Standard-Lacke • Lieferbar in Leder, Stoff oder Mikrofaser • Frame: massive Buche • Teflon Gleiter für Steinböden, Teppichböden und Holzböden • Sitzmöbel mit abnehmbarem Bezug (soll von einem Fachmann gemacht werden) • 2D und 3D Dateien zur Visualisierung sind auf unserer Website verfügbar.

Table avec socle garni • Choix plateau: noyer massif, chêne brûlé, verre noir RAL 9005 • Choix piètement: laqué noir ou laqué bronze. Optionnel autres JORI standard laques finement structurées • Livrable en cuir, tissu ou microfibre • Frame: hêtre massif • Patins teflon pour sols en pierre, tapis et sols en bois • Sièges avec recouvrement déhoussable (à déhousser uniquement par un service professionnel) • Images 2D et 3D pour la visualisation sont disponibles sur notre site Web.

LONGUEVILLE LANDSCAPE

DESIGN: VERHAERT NEW PRODUCTS



Sofa with swivelling armrest for extra seat. Chaise longue with fixed armrest. Table with upholstered base • Available in leather, fabric or microfibre • Choice legs: laquered black and laquered bronze. Optional other fine textured JORI standard lacquers • Choice tabletop: solid walnut, oak burnt, glass black RAL 9005 • Choice backcushions: backcushion 70x60 with bolster on the backside or backcushion 60x60 with bolster on the backside • Seat height: 45 cm • All elements are freestanding with optional connecting piece • Height arm: 68 cm, width arm: 25 cm • Frame: solid beech • 2D and 3D images for visualization are available on our website • Seating furniture with removable covers (to be done by an industrial third party).



SH 45 SD 73 AH 68
D 99 H 68



8180-S0145
sofa 2-seater 145/205



8180-S0170
sofa 2-seater 170/230



8180-S0195
sofa 2,5-seater 195/255



8180-S0220
sofa 3-seater 220/280



8180-BS145 L
build on sofa
armrest left/right 145/175



8180-BS170 L
build on sofa
armrest left /right 170/200



8180-BS195 L
build on sofa
armrest left /right 195/225



8180-BS220 L
build on sofa
armrest left /right 220/250



8180-B170L R
open-end sofa armrest left /right
footstool right 170/200



8180-B195L R
open-end sofa armrest left /right
footstool right 195/225



8180-CL100 L
chaise longue 95
armrest fixed left /right



8180-CL100 R
chaise longue 95
armrest fixed right



8180-CL120 L
chaise longue 115
armrest fixed left /right



8180-F9595
footstool 95x95



8180-
table 50x100 upholstered



8180-
table 100x100
upholstered



8180-BC706 0
back cushion 70x60

Sofa met draaibare armlegger tot extra zit. Chaise longue met vaste armlegger. Tafel met beklede sokkel • Leverbaar in leder, stof of microfibre • Keuze onderstel: zwart gelakt en brons gelakt. Optioneel andere licht gestructureerde JORI standaardlakken • Keuze tafelblad: notelaar, eik gebrand, glas zwart RAL 9005 • Keuze rugkussens: rugkussen 70x60 met rolkussen aan de achterzijde of rugkussen 60x60 met rolkussen aan achterzijde • Zithoogte: 45 cm • Alle elementen zijn vrijstaand met optioneel verbindingsstuk • Hoogte arm: 68 cm, breedte arm: 25 cm • Frame: massief beukenhout • 2D en 3D beeldmateriaal voor visualisatie is beschikbaar op onze website • Zitmeubel met afneembare hoezen (door professionele partij uit te voeren).

Sofa mit den drehbare Armlehne bis extra Sitzplatz. Chaise Longue mit fester Armlehne. Tisch mit gepolstertem Sockel • Erhältlich in Leder, Stoff oder Mikrofaser • Wahl Untergestell: lackiert Schwarz und lackiert Bronze. Optional andere feinstruktur JORI Standard-Lacke • Wahl Tischplatte: Nussbaum massiv, Eiche geflammt, Glas schwarz RAL 9005 • Wahl Rückenissen: Rückenissen 70x60 mit Schlummerrolle auf Hinterseite oder Rückenissen 60x60 mit Schlummerrolle auf Hinterseite • Sitzhöhe: 45 cm • Alle Elemente sind freistehend mit optional Verbindungsstück • Höhe Arm: 68 cm, Breite Arm: 25 cm • Frame: massive Buche • 2D und 3D Dateien zur Visualisierung sind auf unserer Website verfügbar • Sitzmöbel mit abnehmbarem Bezug (soll von einem Fachmann gemacht werden).

Canapé avec accoudoir pivotant créant une place assise supplémentaire. Chaise longue avec accoudoir fixe. Table avec socle garni • Livrable en cuir, tissu ou microfibre • Choix piètement: laqué noir et laqué bronze. Optionnel autres JORI standard laques finement structurées • Choix plateau: noyer massif, chêne brûlé, verre noir RAL 9005 • Choix coussins de dos: coussin de dos 70x60 avec traversin au dos ou coussin de dos 60x60 avec traversin au dos • Hauteur assise: 45 cm • Tous les éléments sont autoportants avec pièce de raccord optionnelle • Hauteur accoudoir: 68 cm, largeur accoudoir: 25 cm • Frame: hêtre massif • Images 2D et 3D pour la visualisation sont disponibles sur notre site Web • Sièges avec recouvrement déhoussable (à déhousser uniquement par un service professionnel).

MENSANA

DESIGN: JEAN-PIERRE AUDEBERT



Reclining chair available in mono-move version • Reclining chair available in 3 sizes: mini, medi and maxi. Only reclining chair medi available with seat height + 4 cm • Available in leather, fabric or microfibre; with fabric or microfibre covering handle always in leather • Choice armrest: stainless steel mat, stainless steel brushed or lacquered black. Optional other fine textured JORI standard lacquers • Choice from 5 bases according to armrest finishing. Mini only with round base. Optional other fine textured JORI standard lacquers • Option: armrests available in alternative covering and/or color than the reclining chair • Option: backrest with ribbons or flat • Option: motor with infrared remote control • Frame: steel mechanism • JORI guarantees a maximum load up to 120 kg • 2D and 3D images for visualization are available on our website • Seating furniture with removable covers (to be done by an industrial third party).



SH 44/46/50
SD 50 H 111/113/125 W 67



7260-MO-MI-F
reclining chair
mono-move mini flat



7260-MO-ME-F
reclining chair
mono-move medi flat



7260-MO-MA-F
reclining chair
mono-move maxflat

Relaxzetel beschikbaar in mono-move versie • Relaxzetel beschikbaar in 3 maten: mini, medi en maxi. Alleen relaxzetel medi beschikbaar met zithoogte + 4 cm • Leverbaar in leder, stof of microvezel; bij bekleding in stof of microvezel hendel altijd in leder • Keuze armlegher: inox mat, inox geborsteld of gelakt zwart. Optioneel andere licht gestructureerde JORI standaardlakken • Keuze uit 5 voeten naargelang de afwerking van de armleggers. Mini alleen met ronde voet. Optioneel andere licht gestructureerde JORI standaardlakken • Optie: armleggers beschikbaar in alternatieve bekleding en/of kleur dan de relaxzetel • Optie: rug met reepjes of effen • Optie: motor met infraroodbediening • Frame: stalen mechanisme • JORI garandeert een maximale belasting tot 120 kg • 2D en 3D beeldmateriaal voor visualisatie is beschikbaar op onze website • Zitmeubel met afneembare hoezen (door professionele partij uit te voeren).

Relaxsessel erhältlich in mono-move Ausführung • Relaxsessel erhältlich in 3 Größen: mini, medi und maxi. Nur Relaxsessel medi erhältlich mit Sitzhöhe + 4 cm • Erhältlich in Leder, Stoff oder Mikrofaser; mit Polsterung in Stoff oder Mikrofaser Hebel immer in Leder • Wahl Armlehne: Rohr Edelstahl matt, Rohr Edelstahl gebürstet, Rohr lackiert schwarz. Optionel andere feinstruktur JORI Standard-Lacke • Wahl aus 5 Füßen je nach Finish der Armlehnen. Mini nur mit rundem Fuß. Optionel andere feinstruktur JORI Standard-Lacke • Option: Armlehne erhältlich in anderer Bekleidung und/oder Farbe als der Relaxsessel • Option: Rücken gesteppt oder eben • Option: Motor mit Fernbedienung Infrarot • Frame: stählerne Mechanik • JORI garantiert eine maximale Belastung bis zu 120 kg • 2D und 3D Dateien zur Visualisierung sind auf unserer Website verfügbar • Sitzmöbel mit abnehmbarem Bezug (soll von einem Fachmann gemacht werden).

Fauteuil relax disponible en version mono-move • Fauteuil relax disponible en 3 mesures: mini, medi et maxi. Seulement fauteuil relax medi livrable avec hauteur d'assise + 4 cm • Livrable en cuir, tissu ou microfibre; avec revêtement en tissu ou microfibre manette toujours en cuir • Choix accoudoir: inox mat, inox brossé ou laqué noir. Optionnel autres JORI standard laques finement structurées • Choix entre 5 pieds selon la finition des accoudoirs. Mini seulement avec pied rond. Optionnel autres JORI standard laques finement structurées • Option: accoudoirs disponibles en revêtement et/ou couleur différent du fauteuil relax • Option: dos à lanières ou lisse • Option: moteur à commande infrarouge • Frame: mécanisme en acier • JORI garantit une charge de 120 kg maximum • Images 2D et 3D pour la visualisation sont disponibles sur notre site Web • Sièges avec recouvrement déhoussable (à déhousser uniquement par un service professionnel).

MIKONO

DESIGN: JEAN-PIERRE AUDEBERT



Chair available without or with closed armrests • Mikono comfort: chair with bouncy backrest and slightly thicker legs • Mikono light: chair with less bouncy back and thinner legs. (- 3 kg compared to chair comfort) • Available in leather, fabric or microfibre • Frame: metal frame with zigzag springs in the seat and bouncy backrest • Choice legs: conical legs alu high-gloss or covered in leather. Optional other fine textured JORI standard lacquers • Felt glides for stone and wooden floors. Teflon glides for carpets • Height arm: 65 cm • 2D and 3D images for visualization are available on our website • Seating furniture with removable covers (to be done by an industrial third party).



SH 47 SD 45 AH 65
D 59 H 88 W 50



5205-CC
chair comfort



5205-CC + CA
chair comfort, closed armrest



5205-CL
chair light



5205-CL + CA
chair light, closed armrest

Stoel beschikbaar zonder of met gesloten armleggers • Mikono comfort: stoel met verende rug en iets dickere poten • Mikono light: stoel met beperkt verende rug en dunneren pootjes. (- 3 kg t.o.v. stoel comfort) • Leverbaar in leder, stof of microvezel • Frame: metalen frame met zigzag veren in de zitting en veermechanisme in de rug • Keuze poten: conische poten alu hoogglans of bekleed in leder. Optioneel andere licht gestructureerde JORI standaardlakken • Vilt glijders voor natuursteen en houten vloeren. Teflon glijders voor tapijt • Hoogte arm: 65 cm • 2D en 3D beeldmateriaal voor visualisatie is beschikbaar op onze website • Zitmeubel met afneembare hoezen (door professionele partij uit te voeren).

Stuhl erhältlich ohne oder mit geschlossenen Armlehnen • Mikono Komfort: Stuhl mit elastischem Rücken und leicht dickerem Untergestell • Mikono light: Stuhl mit leicht elastischem Rücken und dünnerem Untergestell. (- 3 kg im Vergleich zum Stuhl Komfort) • Erhältlich in Leder, Stoff oder Mikrofaser • Frame: Metallrahmen mit Wellenfederung im Sitz und Federmechanismus im Rücken • Wahl Untergestell: konisches Untergestell Alu hochglanz oder gepolstert in Leder. Optionel andere feinstruktur JORI Standard-Lacke • Filzgleiter für Stein- und Holzböden. Teflon Gleiter für Teppichböden • Höhe Arm: 65 cm • 2D und 3D Dateien zur Visualisierung sind auf unserer Website verfügbar • Sitzmöbel mit abnehmbarem Bezug (soll von einem Fachmann gemacht werden).

Chaise livrable sans ou avec accoudoirs fermés • Mikono comfort: chaise avec dos élastique et piètement légèrement plus épais • Mikono light: chaise avec dos peu élastique et piètement plus fin. (- 3 kg par rapport à la chaise confort) • Livrable en cuir, tissu ou microfibre • Frame: cadre en métal avec ressorts zig-zag dans l'assise et mécanisme élastique dans le dos • Choix piètement: conique alu brillant ou garni en cuir. Optionnel autres JORI standard laques finement structurées • Patins en feutre pour sols en pierre et en bois. Patins teflon pour tapis • Hauteur accoudoir: 65 cm • Images 2D et 3D pour la visualisation sont disponibles sur notre site Web • Sièges avec recouvrement déhoussable (à déhousser uniquement par un service professionnel).

MILTON

DESIGN: JEAN-PIERRE AUDEBERT



Sofa with slightly bouncy back • Available in leather, fabric or microfibre • Choice bridge leg: chrome high-gloss or mat • Choice seat height: 40 cm, 41,5 cm or 43 cm • Option: exterior backrest/armrests and interior backrest/armrests/seat in different coverings available. Except exterior backrest/armrests always in leather • Option: connecting piece 1 per sofa • Option: backcushions 50x70. Also available in leather, fabric or combination border in leather/surface in fabric • Frame: solid beech • 2D and 3D images for visualization are available on our website • Seating furniture with removable covers (to be done by an industrial third party).



SH 40 SD 55
D 87 H 68

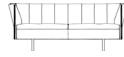

4500-SO170
sofa 2-seater 170



4500-SO195
sofa 2,5-seater 195



4500-SO220
sofa 3-seater 220



4500-SO240
sofa 3,5-seater 240



4500-BS155-L
build on sofa 155 corner left/right



4500-BS180-L
build on sofa 180 corner left/right



4500-BS205-L
build on sofa 205 corner left/right

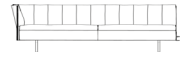

4500-BS230-L
build on sofa 230 corner left/right



4500-F048096
footstool 48x96



4500-BC5070
back cushion 50x70

Sofa met licht verende rug • Leverbaar in leder, stof of microfibre • Keuze brugpoot: chroom hoogglans of mat • Keuze zithoogte: 40 cm, 41,5 cm of 43 cm • Optie: buitenzijde rug/armleggers en binnenzijde rug/armleggers/zit in verschillende bekledingen mogelijk. Uitgezonderd buitenzijde rug/armleggers altijd in leder • Optie: verbindingsstuk 1 per sofa • Optie: rugkussens 50x70. Ook verkrijgbaar in leder, stof of combinatie rand in leder/kussenvlak in stof • Frame: massief beukenhout • 2D en 3D beeldmateriaal voor visualisatie is beschikbaar op onze website • Zitmeubel met afneembare hoezen (door professionele partij uit te voeren).

Sofa mit ein wenig elastischem Rücken • Lieferbar in Leder, Stoff oder Mikrofaser • Wahl Brückenuntergestell: Chrom hochglanz oder matt • Wahl Sitzhöhe: 40 cm, 41,5 cm oder 43 cm • Option: Aussenseite Rücken/Armlehne und Innenseite Rücken/Armlehne/Sitz in verschiedenen Polsterungen erhältlich. Ausnahme Aussenseite Rücken/Armlehne immer in Leder • Option: Verbindungsstück 1 pro Sofa • Option: Rückenkissen 50x70. Auch erhältlich in Leder, Stoff oder Kombination Rand in Leder/Fläche in Stoff • Frame: massive Buche • 2D und 3D Dateien zur Visualisierung sind auf unserer Website verfügbar • Sitzmöbel mit abnehmbarem Bezug (soll von einem Fachmann gemacht werden).

Canapé avec dos légèrement élastique • Livrable en cuir, tissu ou microfibre • Choix piètement arc: chrome brillant ou mat • Choix hauteur assise: 40 cm, 41,5 cm ou 43 cm • Option: extérieur dos/accoudoirs et intérieur dos/accoudoirs/assise possible en revêtements différents. Exception extérieur dos/accoudoirs toujours en cuir • Option: pièce de raccord 1 par canapé • Option: coussins de dos 50x70. Aussi disponible en cuir, tissu ou combinaison bordure en cuir/surface en tissu • Frame: hêtre massif • Images 2D et 3D pour la visualisation sont disponibles sur notre site Web • Sièges avec recouvrement déhoussable (à déhousser uniquement par un service professionnel).

NAVY

DESIGN: CHRISTOPHE GIRAUD



Armchair available with low, high or adjustable back and footstool • Available in leather, fabric or microfibre • Foot armchair: slide leg open chrome high-gloss or black laquered. Foot footstool: slide leg closed chrome high-gloss or black laquered • Option slide leg laquered: other fine textured JORI standard lacquers • Frame: solid beech • 2D and 3D images for visualization are available on our website • Seating furniture with removable covers (to be done by an industrial third party).



SH 46 SD 45 AH 61
D 77 H 75/77-92/97



4080-AC63
armchair 63



4080-AC63BH
armchair 63 back high



4080-AC63BA
armchair 63 back adjustable



4080-F050061
footstool 50x61

Zetel leverbaar met lage, hoge of verstelbare rug en poef • Leverbaar in leder, stof of microfibre • Poot zetel: sledepoot open chroom hoogglans of zwart gelakt. Poot poef: sledepoot gesloten chroom hoogglans of zwart gelakt • Optie sledepoot gelakt: andere licht gestructureerde JORI standaardlakken • Frame: massief beukenhout • 2D en 3D beeldmateriaal voor visualisatie is beschikbaar op onze website • Zitmeubel met afneembare hoezen (door professionele partij uit te voeren)

Sessel erhältlich mit niedrigem, hohem oder verstellbarem Rücken und Hocker • Erhältlich in Leder, Stoff oder Mikrofaser • Untergestell Sessel: Kufen Untergestell offen Chrom hochglanz oder Schwarz lackiert. Untergestell Hocker: Kufen Untergestell geschlossen Chrom hochglanz oder Schwarz lackiert • Option Kufen Untergestell: andere feinstruktur JORI Standard-Lacke • Frame: massive Buche • 2D und 3D Dateien zur Visualisierung sind auf unserer Website verfügbar • Sitzmöbel mit abnehmbarem Bezug (soll von einem Fachmann gemacht werden)

Fauteuil livrable avec dos bas, haut ou réglable et pouf • Livrable en cuir, tissu ou microfibre • Piètement fauteuil: piètement traîneau ouvert chrome brillant ou noir laqué. Piètement poef: piètement traîneau fermé chrome brillant ou noir laqué • option piètement traîneau: autres JORI standard laques finement structurées • Frame: hêtre massif • Images 2D et 3D pour la visualisation sont disponibles sur notre site Web • Sièges avec recouvrement déhoussable (à déhousser uniquement par un service professionnel)

OPERA

DESIGN: JEAN-PIERRE AUDEBERT



Table fixed or with 2 extensions of 55 cm each • Integrated glides underneath the table legs on side extension • Choice tabletop: solid walnut, solid oak, glass high-gloss white and glass mat white • Choice table legs: walnut solid, oak solid, beech lacquered white • Option: integrated wheels underneath table legs on side extension. Only for hard floor • Steel support structure • 2D and 3D images for visualization are available on our website.



D 95 H 74



t706-T200-OW
tabletop 200 oak white



t706-T240-OW
tabletop 240 oak white

Tafel vast of met 2 uitschuifbladen van 55 cm elk • Geïntegreerde glijders onderaan tafelpoten aan kant uitschuifblad • Keuze tafelblad: notelaar massief, eik massief, glas hoogglans wit en glas mat wit • Keuze tafelpoten: notelaar massief, eik massief en beuk gelakt wit • Optie: geïntegreerde wieltjes onderaan tafelpoten aan kant uitschuifblad. Enkel voor harde bevoering • Stalen draagstructuur • 2D en 3D beeldmateriaal voor visualisatie is beschikbaar op onze website.

Tisch fest oder mit 2 Ausziehplatten von 55 cm jeder • Integrierte Gleiter unter Tischbeinen an der Seite der Ausziehplatte • Wahl Tischplatte: Nussbaum massiv, Eiche massiv, Glas hochglanz weiß und Glas matt weiß • Wahl Tischbeine: Nußbaum massiv, Eiche massiv, Buche lackiert weiß • Option: integrierte Rollen unter Tischbeine an der Seite der Ausziehplatte. Nur für Steinfußboden • Stählerne Tragstruktur • 2D und 3D Dateien zur Visualisierung sind auf unserer Website verfügbar.

Table fixe ou avec 2 rallonges de 55 cm chacun • Patins intégrés en dessous pieds du côté rallonge • Choix plateau: noyer massif, chêne massif, verre brillant blanc et verre mat blanc • Choix piètement: noyer massif, chêne massif, hêtre laqué blanc • Option: roulettes intégrées en dessous pieds du côté rallonge. Seulement pour carrelage • Structure porteur en acier • Images 2D et 3D pour la visualisation sont disponibles sur notre site Web.

ORYX TABLE

DESIGN: CHRISTOPHE GIRAUD



Table with upholstered base • Choice tabletop: solid walnut, oak burnt, glass black RAL 9005 • Choice legs: laquered black and laquered bronze. Optional other fine textured JORI standard lacquers • Available in leather, fabric or microfibre • Frame: solid beech • Teflon glides for stone floors, carpets and wooden floors • Seating furniture with removable covers (to be done by an industrial third party) • 2D and 3D images for visualization are available on our website.



D 95 H 33



t965-T5095
table 50x95



t965-T9595
table 95x95

Tafel met beklede sokkel • Keuze tafelblad: notelaar, eik gebrand, glas zwart RAL 9005 • Keuze onderstel: zwart gelakt en brons gelakt. Optioneel andere licht gestructureerde JORI standaardlakken • Leverbaar in leder, stof of microvezel • Frame: massief beukenhout • Teflon glijders voor natuursteen, tapijt en houten vloeren • Zitmeubel met afneembare hoezen (door professionele partij uit te voeren) • 2D en 3D beeldmateriaal voor visualisatie is beschikbaar op onze website.

Tisch mit gepolstertem Sockel • Wahl Tischplatte: Nussbaum massiv, Eiche geflammt, Glas schwarz RAL 9005 • Wahl Untergestell: lackiert Schwarz und lackiert Bronze. Optional andere feinstruktur JORI Standard-Lacke • Lieferbar in Leder, Stoff oder Mikrofaser • Frame: massive Buche • Teflon Gleiter für Steinböden, Teppichböden und Holzböden • Sitzmöbel mit abnehmbarem Bezug (soll von einem Fachmann gemacht werden) • 2D und 3D Dateien zur Visualisierung sind auf unserer Website verfügbar.

Table avec socle garni • Choix plateau: noyer massif, chêne brûlé, verre noir RAL 9005 • Choix piètement: laqué noir et laqué bronze. Optionnel autres JORI standard laques finement structurées • Livrable en cuir, tissu ou microfibre • Frame: hêtre massif • Patins teflon pour sols en pierre, tapis et sols en bois • Sièges avec recouvrement déhoussable (à déhousser uniquement par un service professionnel) • Images 2D et 3D pour la visualisation sont disponibles sur notre site Web.

ORYX

DESIGN: CHRISTOPHE GIRAUD



Sofa with corresponding loose back cushion. Table with upholstered base • 1 corresponding loose back cushion 70x70 with bolster on the backside per separate seatcushion included in the price • Available in leather, fabric or microfibre. Model not available for fabrics width 130 cm • Choice legs : laquered black and laquered bronze. Optional other fine textured JORI standard lacquers • Choice tabletop: solid walnut, oak burnt, glass black RAL 9005 • Option: extra backcushion 70x70 with bolster on the backside • Seat height: 45 cm • All elements are freestanding with optional connecting piece • Teflon glides for stone floors, carpets and wooden floors • Frame: solid beech • Seating furniture with removable covers (to be done by an industrial third party) • 2D and 3D images for visualization are available on our website.



SH 45 SD 55 AH 66
D 95 H 95

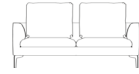

9650-S0190
sofa 190

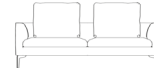

9650-S0215
sofa 215

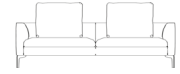

9650-S0240
sofa 240

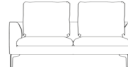

9650-BS180 L
build on sofa 180
armrest left/right

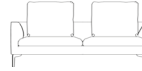

9650-BS205 L
build on sofa 205
armrest left/right

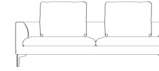

9650-BS225 L
build on sofa 230
armrest left/right

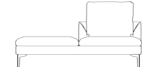

9650-B185F L
build on sofa right +
footstool left/right 185



9650-CE95
corner element 95x95



9650-CL120 L
chaise longue 115
armrest left/right



9650-CL95L
chaise longue 95
armrest left/right



9650-IE95
intermediate element 95



9650-F5095
footstool 50x95



9650-F9595
footstool 95x95



9650-T5095
table 50x95



9650-T9595
table 95x95



9650-BC70
back cushion 70 x 70

Sofa met corresponderend los rugkussen. Tafel met beklede sokkel • 1 corresponderend los rugkussen 70x70 met rolkussen aan de achterzijde per apart zitkussen inbegrepen in de prijs • Leverbaar in leder, stof of microfibre. Model niet beschikbaar voor stoffen breedte 130 cm • Keuze onderstel: zwart gelakt en brons gelakt. Optioneel andere licht gestructureerde JORI standaardlakken • Keuze tafelblad: notelaar, eik gebrand, glas zwart RAL 9005 • Optie: extra rugkussens 70x70 met rolkussen aan de achterzijde • Zithoogte: 45 cm • Alle elementen zijn vrijstaand met optioneel verbindingstuk • Teflon glijders voor natuursteen, tapijt en houten vloeren • Frame: massief beukenhout • Zitmeubel met afneembare hoezen (door professionele partij uit te voeren) • 2D en 3D beeldmateriaal voor visualisatie is beschikbaar op onze website.

Sofa mit lossem korrespondierendem Rücken-kissen. Tisch mit gepolstertem Sockel • 1 loses korrespondierendes Rücken-kissen 70x70 mit Schlummerrolle auf Hinterseite pro Sitzkissen einbegriffen im Preis • Lieferbar in Leder, Stoff oder Mikrofaser. Modell nicht erhältlich für Stoffe 130 cm Breit • Wahl Untergestell: lackiert Schwarz und lackiert Bronze. Optional andere feinstruktur JORI Standard-Lacke • Wahl Tischplatte: Nussbaum massiv, Eiche geflammt, Glas schwarz RAL 9005 • Option: extra Rücken-kissen 70x70 mit Schlummerrolle auf Hinterseite • Sitzhöhe: 45 cm • Alle Elemente sind freistehend mit optional Verbindungsstück • Teflon Gleiter für Steinböden, Teppichböden und Holzböden • Frame: massive Buche • Sitzmöbel mit abnehmbarem Bezug (soll von einem Fachmann gemacht werden) • 2D und 3D Dateien zur Visualisierung sind auf unserer Website verfügbar.

Canapé avec coussin de dos correspondant séparé. Table avec socle garni • 1 coussin de dos 70x70 correspondant séparé avec traversin au dos par coussin d'assise séparé inclus dans le prix • Livrable en cuir, tissu ou microfibre. Modèle non disponible pour tissus 130 cm de largeur • Choix piètement: laqué noir et laqué bronze. Optionnel autres JORI standard laques finement structurées • Choix plateau: noyer massif, chêne brûlé, verre noir RAL 9005 • Option: extra coussins de dos 70x70 avec traversin au dos • Hauteur assise: 45 cm • Tous les éléments sont autoportants avec pièce de raccord optionnelle • Patins teflon pour sols en pierre, tapis et sols en bois • Frame: hêtre massif • Sièges avec recouvrement déhoussable (à déhousser uniquement par un service professionnel) • Images 2D et 3D pour la visualisation sont disponibles sur notre site Web.

OSCARINI

DESIGN: POCCHI + DONDOLI



SH 47 SD 43
W 52 D 54 H 85



5150-C
chair

Stoel met verende rug zonder armleggers • Leverbaar in leder, stof of microfibre • Keuze onderstel: zwart gelakt of brons gelakt. Optioneel andere licht gestructureerde JORI standaardlakken • Frame: metalen frame bekleed met 3D-geweven stof • Vilt glijders voor houten vloeren • Teflon glijders voor natuursteen en tapijt • 2D en 3D beeldmateriaal voor visualisatie is beschikbaar op onze website • Zitmeubel met afneembare hoezen (door professionele partij uit te voeren).

Stuhl mit elastischem Rücken ohne Armlehnen • Erhältlich in Leder, Stoff oder Mikrofaser • Wahl Untergestell: Schwarz lackiert oder Bronze lackiert. Optional andere feinstruktur JORI Standard-Lacke • Rahmen: Metalrahmen gepolstert mit 3D-gewebtem Stoff • Filzgleiter für Holzböden. Teflon Gleiter für Steinböden und Teppichböden • 2D und 3D Dateien zur Visualisierung sind auf unserer Website verfügbar • Sitzmöbel mit abnehmbarem Bezug (soll von einem Fachmann gemacht werden).

Chaise avec dos élastique sans accoudoirs • Livrable en cuir, tissu ou microfibre • Choix piètement: noir laqué ou bronze laqué. Optionnel autres JORI standard laques finement structurées • Frame: cadre en métal revêtu de tissu tissé 3D • Patins en feutre pour sols en bois. Patins teflon pour sols en pierre et tapis • Images 2D et 3D pour la visualisation sont disponibles sur notre site Web • Sièges avec recouvrement déhoussable (à déhousser uniquement par un service professionnel).

PACIFIC

DESIGN: VERHAERT NEW PRODUCTS



Sofa with swivelling armrests for extra seat • Available in leather, fabric or microfibre • Choice leg: alu high-gloss or other fine textured JORI standard lacquers.. Footstool only available on castors ø 12 cm with brake • Choice seat height: 43 cm, 44,5 cm or 46 cm • Option: manually adjustable head rest • Height arm: 67 cm • Frame: solid beech • 2D and 3D images for visualization are available on our website • Seating furniture with removable covers (to be done by an industrial third party).



SH 43 SD 54 AH 67
D 91 H 84



9700-AC93
armchair 93/150



9700-AC93-H
armchair 93/150
head rest adjustable

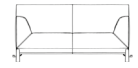

9700-S0165
sofa 2-seater 165/222

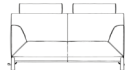

9700-S0165-H
sofa 2-seater 165/222
head rest adjustable

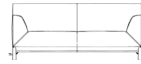

9700-S0190
sofa 2,5-seater 190/247

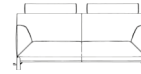

9700-S0190-H
sofa 2,5-seater 190/247
head rest adjustable



9700-S0215
sofa 3-seater 215/272



9700-S0215-H
sofa 3-seater 215/272
head rest adjustable



9700-TP
table plexiglass to place on top of the
footstool



9700-F056083
footstool 56x83 on castors

Sofa met armleggers draaibaar tot extra zit • Leverbaar in leder, stof of microvezel • Keuze poot: alu hoogglans of andere licht gestructureerde JORI standaardlakken. Poef enkel beschikbaar op zwenkwielen ø 12 cm met rem • Keuze zithoogte: 43 cm, 44,5 cm of 46 cm • Optie: manueel verstelbare hoofdsteen • Hoogte arm: 67 cm • Frame: massief beukenhout • 2D en 3D beeldmateriaal voor visualisatie is beschikbaar op onze website • Zitmeubel met afneembare hoezen (door professionele partij uit te voeren).

Sofa mit Armlehnen drehbar bis extra Sitzplatz • Erhältlich in Leder, Stoff oder Mikrofaser • Wahl Untergestell: Alu hochglanz oder andere feinstruktur JORI Standard-Lacke. Hocker nur erhältlich mit Lenkrollen ø 12 cm mit Bremse • Wahl: Sitzhöhe 43 cm, 44,5 cm oder 46 cm • Option: manuelle verstellbare Kopfstütze • Höhe Arm: 67 cm • Frame: massive Buche • 2D und 3D Dateien zur Visualisierung sind auf unserer Website verfügbar • Sitzmöbel mit abnehmbarem Bezug (soll von einem Fachmann gemacht werden).

Canapé avec accoudoirs pivotants créant une place assise supplémentaire • Livrable en cuir, tissu ou microfibre • Choix piètement: alu brillant ou autres JORI standard laques finement structurées. Pouf seulement livrable avec roulettes pivotantes ø 12 cm avec frein • Choix hauteur assise: 43 cm, 44,5 cm ou 46 cm • Option: repose-tête réglable manuellement • Hauteur accoudoir: 67 cm • Frame: hêtre massif • Images 2D et 3D pour la visualisation sont disponibles sur notre site Web • Sièges avec recouvrement déhoussable (à déhousser uniquement par un service professionnel).

PENTAGONO BOX

DESIGN: POCCHI + DONDOLI



H 42



b550-B065
box 65

Box met vijfhoekige vorm en decoratieve plooien aan de zijanten • Leverbaar in leder, stof en microvezel. Bekleding binnenkant deels in neutrale grijze stof • Poot: zwarte dopjes • Frame: massief beukenhout en polypropyleen • 2D en 3D beeldmateriaal voor visualisatie is beschikbaar op onze website • Zitmeubel met afneembare hoezen (door professionele partij uit te voeren).

Box mit pentagonaler Formgebung und dekorativen Falten an der Seiten • Erhältlich in Leder, Stoff oder Mikrofaser. Polsterung Innenseite teils in neutrale graue Stoff • Untergestell: schwarze Kappe • Frame: massive Buche und Polypropylen • 2D und 3D Dateien zur Visualisierung sind auf unserer Website verfügbar • Sitzmöbel mit abnehmbarem Bezug (soll von einem Fachmann gemacht werden).

Box en forme pentagonale avec plis décoratifs sur les côtés • Livrable en cuir, tissu et microfibre. Revêtement intérieur partiellement en tissu gris neutre • Piètement: boutons noir • Frame: hêtre massif et polypropylène • Images 2D et 3D pour la visualisation sont disponibles sur notre site Web • Sièges avec recouvrement déhoussable (à déhousser uniquement par un service professionnel).

PENTAGONO FOOTSTOOL

DESIGN: POCCHI + DONDOLI



H 50



p550-F50
footstool 50



p550-F70
footstool 70



p550-F80
footstool 85

Footstool with pentagonal form and ornamental pleats on the sides • Available in leather, fabric and microfibre • Leg: black caps • Frame: solid beech • 2D and 3D images for visualization are available on our website • Seating furniture with removable covers (to be done by an industrial third party).

Poef met vijfhoekige vorm en decoratieve plooien aan de zijanten • Leverbaar in leder, stof en microvezel • Poot: zwarte dopjes • Frame: massief beukenhout • 2D en 3D beeldmateriaal voor visualisatie is beschikbaar op onze website • Zitmeubel met afneembare hoezen (door professionele partij uit te voeren).

Hocker mit pentagonaler Formgebung und dekorativen Falten an der Seiten • Erhältlich in Leder, Stoff oder Mikrofaser • Untergestell: schwarze Kappe • Frame: massive Buche • 2D und 3D Dateien zur Visualisierung sind auf unserer Website verfügbar • Sitzmöbel mit abnehmbarem Bezug (soll von einem Fachmann gemacht werden).

Pouf en forme pentagonale avec plis décoratifs sur les côtés • Livrable en cuir, tissu et microfibre • Piètement: boutons noir • Frame: hêtre massif • Images 2D et 3D pour la visualisation sont disponibles sur notre site Web • Sièges avec recouvrement déhoussable (à déhousser uniquement par un service professionnel).

PENTAGONO TABLE

DESIGN: POCCI + DONDOLI



Side table with pentagonal tabletop in solid walnut • Choice leg: black laquered or chrome high-gloss. Optional other fine textured JORI standard lacquers • Steel support structure • 2D and 3D images for visualization are available on our website.



H 46/54

Bijzettafel met vijfhoekig tafelblad in massief notelaar • Keuze poot: zwart gelakt of chroom hoogglans. Optioneel andere licht gestructureerde JORI standaardlakken • Stalen draagstructuur • 2D en 3D beeldmateriaal voor visualisatie is beschikbaar op onze website.



t550-T045
table 45

Beistelltisch mit pentagonaler Tischplatte in Nussbaum massiv • Wahl Untergestell: Schwarz lackiert oder Chrom hochglanz. Optional andere feinstruktur JORI Standard-Lacke • Stählerne Tragstruktur • 2D und 3D Dateien zur Visualisierung sind auf unserer Website verfügbar.



t550-T064
table 64

Table d'appoint avec plateau pentagonal en noyer massif • Choix piètement: noir laqué ou chrome brillant. Optionnel autres JORI standard laques finement structurées • Structure porteur en acier • Images 2D et 3D pour la visualisation sont disponibles sur notre site Web.



t550-T078
table 78

PERLA

DESIGN: POCCI + DONDOLI



Chair with low or high, armchair and bar stool • Available in leather, fabric or microfibre • Frame: metal frame with zigzag springs in the seat and bouncy backrest (not for armchair and bar stool) • Choice armrests: without, open or closed. Closed armrests not possible for bar stool and armchair • Choice open armrests: black laquered, chrome high-gloss or chrome black. Optionnel autres JORI standard laques finement structurées • Armrest always in same execution as legs. Except legs in oak or walnut, armrests always in black laquered • Choice legs: black laquered, chrome high-gloss, chrome black, oak and walnut. Oak and walnut not available for bar stool. Optional other fine textured JORI standard lacquers • Legs in oak and walnut are slightly thicker • Felt glides for stone and wooden floors. Teflon glides for carpets • Height arm chair: 68 cm, lounge: 59 cm, bar stool: 86 cm • Seating furniture with removable covers (to be done by an industrial third party)



SH 48/41/67 SD 43/53/39
D 55/58/65 H 83/93/73/98



5405-CL
chair back low



5405-CLA + OA
chair back low, open armrest



5405-CLA + CA
chair back low, closed armrest



5405-CH
chair back high



5405-CHA + OA
chair back high, open armrest



5405-CHA + CA
chair back high, closed armrest



5405-L
lounge



5405-LCA
lounge, open armrest



5405-B
barstool



5405-BA
barstool, open armrest

Stoel met lage of hoge, zetel en barstoel • Leverbaar in leder, stof of microfibre • Frame: metalen frame met zigzag veren in de zitting en veermechanisme in de rug (niet voor zetel en barstoel) • Keuze armleggers: zonder, open of gesloten. Gesloten armleggers niet mogelijk voor barstoel en zetel • Keuze open armleggers: zwart gelakt, chroom hoogglans of chroom zwart. Optioneel andere licht gestructureerde JORI standaardlakken • Armlegher altijd in zelfde uitvoering als poten. Uitzonderd poten in eik of notelaar, armleggers steeds in zwart gelakt • Keuze poten: zwart gelakt, chroom hoogglans of chroom zwart, eik en notelaar. Eik en notelaar niet beschikbaar bij de barstoel. Optioneel andere licht gestructureerde JORI standaardlakken • Poten in eik en notelaar zijn iets dikker • Vilt glijders voor natuursteen en houten vloeren. Teflon glijders voor tapijt • Hoogte arm stoel: 68 cm, lounge: 59 cm, barstoel: 86 cm • Zitmeubel met afneembare hoezen (door professionele partij uit te voeren)

Stuhl mit niedrigem oder hohem Rücken, Sessel und Barhocker • Lieferbar in Leder, Stoff oder Mikrofaser • Frame: Metallrahmen mit Wellenfederung im Sitz und Federmechanismus im Rücken (nicht für Sessel und Barhocker) • Wahl Armlehnen: ohne, offen oder geschlossen. Geschlossene Armlehnen nicht möglich für Barhocker und Sessel • Wahl offene Armlehnen: Schwarz lackiert, Chrom hochglanz oder Schwarzchrom. Optional andere feinstruktur JORI Standard-Lacke • Armlehne immer gleiche Ausführung wie Untergestell. Ausgenommen Untergestell in Eiche oder Nussbaum, Armlehne immer in Schwarz lackiert • Wahl Untergestell: Schwarz lackiert, Chrom hochglanz oder Schwarzchrom, Eiche und Nussbaum. Eiche und Nussbaum nicht erhältlich für Barhocker. Optional andere feinstruktur JORI Standard-Lacke • Untergestelle in Eiche und Nussbaum sind dicker • Filzgleiter für Stein- und Holzböden. Teflon Gleiter für Teppichböden • Höhe Arm Stuhl: 68 cm, Lounge: 59 cm, Barhocker: 86 cm • Sitzmöbel mit abnehmbarem Bezug (soll von einem Fachmann gemacht werden)

Chaise avec dos élastique bas ou haut, fauteuil et tabouret de bar • Livrable en cuir, tissu ou microfibre • Frame: cadre en métal avec ressorts zig-zag dans l'assise et mécanisme élastique dans le dos (pas pour fauteuil et chaise de bar) • Choix accoudoirs: sans, ouvert ou fermé. Accoudoirs fermés pas possible pour tabouret de bar et fauteuil • Choix accoudoirs ouverts: noir laqué, chrome brillant ou chrome noir. Optionnel autres JORI standard laques finement structurées • Exécution accoudoir toujours le même que le piètement. Excepté piètement en chêne ou noyer, accoudoirs toujours en noir laqué • Choix piètement: noir laqué, chrome brillant ou chrome noir, chêne et noyer. Chêne et noyer pas disponible pour le tabouret de bar. Optionnel autres JORI standard laques finement structurées • Piètements en chêne et noyer sont plus épais • Patins en feutre pour sols en pierre et en bois. Patins teflon pour tapis • Hauteur accoudoir chaise: 68 cm, lounge: 59 cm, tabouret de bar: 86 cm • Sièges avec recouvrement déhoussable (à déhousser uniquement par un service professionnel)

PIURO

DESIGN: JEAN-PIERRE AUDEBERT



Chair without or with open armrests • Available in leather, fabric or microfibre • Choice armrests and chassis: black laquered, chrome high-gloss or chrome black. Optional other fine textured JORI standard lacquers • Armrest always in same execution as legs • Frame: metal frame covered with 3D woven fabric • Felt glides for stone and wooden floors. Teflon glides for carpets • Height arm: 64 cm • 2D and 3D images for visualization are available on our website • Seating furniture with removable covers (to be done by an industrial third party).



SH 48 SD 45 AH 64
D 62 H 84

Stoel zonder of met open armleggers • Leverbaar in leder, stof of microvezel • Keuze armleggers en onderstel: zwart gelakt, chroom hoogglans of chroom zwart. Optioneel andere licht gestructureerde JORI standaardlakken • Armlegger altijd in zelfde uitvoering als poten • Frame: metalen frame bekleed met 3D-geweven stof • Vilt glijders voor natuursteen en houten vloeren. Teflon glijders voor tapijt • Hoogte arm: 64 cm • 2D en 3D beeldmateriaal voor visualisatie is beschikbaar op onze website • Zitmeubel met afneembare hoezen (door professionele partij uit te voeren).



5805-C
chair

Stuhl ohne oder mit offenen Armlehnen • Erhältlich in Leder, Stoff oder Mikrofaser • Wahl Armlehnen und Untergestell: Schwarz lackiert, Chrom hochglanz oder Schwarzchrom. Optional andere feinstruktur JORI Standard-Lacke • Armlehne immer gleiche Ausführung wie Untergestell • Rahmen: Metallrahmen gepolstert mit 3D-gewebtem Stoff • Filzgleiter für Stein- und Holzböden. Teflon Gleiter für Teppichböden • Höhe Arm: 64 cm • 2D und 3D Dateien zur Visualisierung sind auf unserer Website verfügbar • Sitzmöbel mit abnehmbarem Bezug (soll von einem Fachmann gemacht werden).



5805-C
chair with arms

Chaise sans ou avec accoudoirs ouverts • Livrable en cuir, tissu ou microfibre • Choix accoudoirs et piètement: noir laqué, chrome brillant ou chrome noir. Optionnel autres JORI standard laques finement structurées • Exécution accoudoir toujours le même que le piètement • Frame: cadre en métal revêtu de tissu tissé 3D • Patins en feutre pour sols en pierre et en bois. Patins teflon pour tapis • Hauteur accoudoir: 64 cm • Images 2D et 3D pour la visualisation sont disponibles sur notre site Web • Sièges avec recouvrement déhoussable (à déhousser uniquement par un service professionnel).

PRELUDE ARMCHAIR

DESIGN: POCCI + DONDOLI



Armchair with or without decorative ribbons and freestanding footstool • Available in leather, fabric or microfibre • Choice covering: uni or combi (outside and ribbons color 1/inside color 2) • Leg: base in black laquered or chrome black. Optional other fine textured JORI standard lacquers • Frame: polyester shell and solid beech • Teflon glides for stone floors, wooden floors and carpets • Seating furniture with removable covers (to be done by an industrial third party) • 2D and 3D images for visualization are available on our website.



SH 43 SD 51
W 85 D 87 H 83

Zetel met of zonder decoratieve riempjes en losstaande poef • Leverbaar in leder, stof of microvezel • Keuze bekleding: uni of combi (buitenzijde en riempjes kleur 1/binnenzijde kleur 2) • Poot: voet in zwart gelakt of chroom zwart. Optioneel andere licht gestructureerde JORI standaardlakken • Frame: polyester schelp en massief beukenhout • Teflon glijders voor natuursteen, houten vloeren en tapijt • Zitmeubel met afneembare hoezen (door professionele partij uit te voeren) • 2D en 3D beeldmateriaal voor visualisatie is beschikbaar op onze website.



4265-ACL
armchair low

Sessel mit oder ohne dekorativen Bändern und freistehendem Hocker • Erhältlich in Leder, Stoff oder Mikrofaser • Wahl Bekleidung: Uni oder Kombi (Aussenseite und Bänder Farbe 1/Innenseite Farbe 2) • Untergestell: Fuß in Schwarz lackiert oder Chrom Schwarz. Optional andere feinstruktur JORI Standard-Lacke • Frame: Polyester Schale und massive Buche • Teflon Gleiter für Steinböden, Holzböden und Teppichböden • Sitzmöbel mit abnehmbarem Bezug (soll von einem Fachmann gemacht werden) • 2D und 3D Dateien zur Visualisierung sind auf unserer Website verfügbar.



4265-F
footstool 60x60

Fauteuil avec lanières ou sans décoratives et pouf séparé • Livrable en cuir, tissu ou microfibre • Choix revêtement: uni ou combi (extérieur et lanières couleur 1/intérieur couleur 2) • Piètement: pied en noir laqué ou chrome noir. Optionnel autres JORI standard laques finement structurées • Frame: coquille en polyester et hêtre massif • Patins teflon pour sols en pierre, en bois et tapis • Sièges avec recouvrement déhoussable (à déhousser uniquement par un service professionnel) • Images 2D et 3D pour la visualisation sont disponibles sur notre site Web.

PRELUDE LOUNGE

DESIGN: POCCI + DONDOLI



Lounge chair with or without decorative ribbons and freestanding footstool • Available as lounge with a high back or as armchair with a low back • Available in leather, fabric or microfibre • Choice covering: uni or combi (outside and ribbons color 1/inside color 2) • Leg: base in black laquered or chrome black. Optional other fine textured JORI standard lacquers • Frame: polyester shell and solid beech • Teflon glides for stone floors, wooden floors and carpets • Seating furniture with removable covers (to be done by an industrial third party) • 2D and 3D images for visualization are available on our website.



SH 43 SD 51
W 85 D 104 H 104

Zetel met of zonder decoratieve riempjes en losstaande poef • Verkrijgbaar als lounge met een hoge rug en als zetel met een lage rug • Leverbaar in leder, stof of microvezel • Keuze bekleding: uni of combi (buitenzijde en riempjes kleur 1/binnenzijde kleur 2) • Poot: voet in zwart gelakt of chroom zwart. Optioneel andere licht gestructureerde JORI standaardlakken • Frame: polyester schelp en massief beukenhout • Teflon glijders voor natuursteen, houten vloeren en tapijt • Zitmeubel met afneembare hoezen (door professionele partij uit te voeren) • 2D en 3D beeldmateriaal voor visualisatie is beschikbaar op onze website.



4260-MU-LC
lounge armchair

Sessel mit oder ohne dekorativen Bändern und freistehendem Hocker • Erhältlich als Lounge mit einem hohen Rücken und als Sessel mit einem niedrigen Rücken • Erhältlich in Leder, Stoff oder Mikrofaser • Wahl Bekleidung: Uni oder Kombi (Aussenseite und Bänder Farbe 1/Innenseite Farbe 2) • Untergestell: Fuß in Schwarz lackiert oder Chrom Schwarz. Optional andere feinstruktur JORI Standard-Lacke • Frame: Polyester Schale und massive Buche • Teflon Gleiter für Steinböden, Holzböden und Teppichböden • Sitzmöbel mit abnehmbarem Bezug (soll von einem Fachmann gemacht werden) • 2D und 3D Dateien zur Visualisierung sind auf unserer Website verfügbar.



4260-MU-F
footstool 60x60

Fauteuil avec ou sans lanières décoratives et pouf séparé • Disponible en lounge avec dos haut ou en fauteuil avec dos bas • Livrable en cuir, tissu ou microfibre • Choix revêtement: uni ou combi (extérieur et lanières couleur 1/intérieur couleur 2) • Piètement: pied en noir laqué ou chrome noir. Optionnel autres JORI standard laques finement structurées • Frame: coquille en polyester et hêtre massif • Patins teflon pour sols en pierre, en bois et tapis • Sièges avec recouvrement déhoussable (à déhousser uniquement par un service professionnel) • Images 2D et 3D pour la visualisation sont disponibles sur notre site Web.

RAPSODY LOUNGE

DESIGN: JEAN-PIERRE AUDEBERT



Lounge chair with built-in tilt mechanism and freestanding footstool • Lounge chair with ornamental stitch on the back except fabrics Medina, Giorgio and Fregona • Available in leather, fabric or microfibre • Choice: piping in same colour for uni leather covering; contrasting leather piping in 6 default colours for fabric and leather covering • Leg armchair: 4-star swivelbase in black laquered or chrome black. Optional other fine textured JORI standard lacquers • Leg footstool: 4-star base fixed in black laquered or chrome black. Optional other fine textured JORI standard lacquers • Frame: solid beech • Felt glides for wooden floors. Teflon glides for stone floors and carpets • Seating furniture with removable covers (to be done by an industrial third party) • 2D and 3D images for visualization are available on our website.



SH 42 SD 48
W 80 D 93 H 103



4270-MU-LA
lounge armchair
with built-in tilt mechanism



4270-MU-F5555
footstool 55x55

Lounge zetel met ingebouwd kantelmechanisme en losstaande poef • Lounge zetel met siernaad op de rug behalve voor stoffen Medina, Giorgio en Fregona • Leverbaar in leder, stof of microvezel • Keuze: bies in zelfde kleur voor uni leder bekleding; contrasterende lederen bies in 6 standaardkleuren voor stof en leder bekleding • Poot zetel: 4-ster draai-voet in zwart gelakt of chroom zwart. Optioneel andere licht gestructureerde JORI standaardlakken • Poot poef: 4-ster voet vast in zwart gelakt of chroom zwart. Optioneel andere licht gestructureerde JORI standaardlakken • Frame: massief beukenhout • Vilt glijders voor houten vloeren. Teflon glijders voor natuursteen en tapijt • Zitmeubel met afneembare hoezen (door professionele partij uit te voeren) • 2D en 3D beeldmateriaal voor visualisatie is beschikbaar op onze website.

Lounge Sessel mit eingebauter Kippmechanik und freistehendem Hocker • Lounge Sessel mit dekorative Naht auf den Rücken mit Ausnahme von Stoffen Medina, Giorgio und Fregona • Erhältlich in Leder, Stoff oder Mikrofaser • Wahl: Keder in selber Farbe für Uni Leder Polsterung; kontrastierender Keder in 6 Leder Standardfarben für Stoff und Leder Polsterung • Untergestell Sessel: 4-Stern Drehfuß in Schwarz lackiert oder Schwarzchrom. Optional andere feinstruktur JORI Standard-Lacke • Untergestell Hocker: 4-Stern Fuß fest in Schwarz lackiert oder Schwarzchrom. Optional andere feinstruktur JORI Standard-Lacke • Frame: massive Buche • Filzgleiter für Holzböden. Teflon Gleiter für Steinböden und Teppichböden • Sitzmöbel mit abnehmbarem Bezug (soll von einem Fachmann gemacht werden) • 2D und 3D Dateien zur Visualisierung sind auf unserer Website verfügbar.

Fauteuil lounge avec mécanisme d'inclinaison intégré et pouf séparé • Fauteuil lounge avec couture décorative sur le dos excepté en tissus Medina, Giorgio et Fregona • Livrable en cuir, tissu ou microfibre • Choix: passepoil dans la même couleur pour recouvrement uni cuir; passepoil contrastante en cuir dans 6 couleurs standards pour recouvrement en tissu et cuir • Piètement fauteuil: pied 4-étoiles pivotant en noir laqué ou chrome noir. Optionnel autres JORI standard laques finement structurées • Piètement pouf: pied 4-étoiles fixe en noir laqué ou chrome noir. Optionnel autres JORI standard laques finement structurées • Frame: hêtre massif • Patins en feutre pour sols en bois. Patins teflon pour sols en pierre et tapis • Sièges avec recouvrement déhoussable (à déhousser uniquement par un service professionnel) • Images 2D et 3D pour la visualisation sont disponibles sur notre site Web.

RAPSODY RECLINING CHAIR

DESIGN: JEAN-PIERRE AUDEBERT



Reclining chair available in mono-move version • Reclining chair available in 3 sizes: mini, medi and maxi. Only reclining chair medi available with seat height + 4 cm • Reclining chair with ornamental stitch on the back except fabrics Medina, Giorgio and Fregona • Available in leather, fabric or microfibre; with fabric or microfibre covering handle always in leather • Choice: piping in same colour for uni leather covering; contrasting leather piping in 6 default colours for fabric and leather covering • Choice from 17 bases. Optional other fine textured JORI standard lacquers • Option: armrests available in alternative covering and/or color than the reclining chair • Frame: steel mechanism • JORI guarantees a maximum load up to 120 kg • 2D and 3D images for visualization are available on our website • Seating furniture with removable covers (to be done by an industrial third party).



SH 46 SD 48
D 89/157 H 112 W 80



7965-MO-MI
reclining chair
mono-move mini



7965-MO-ME
reclining chair
mono-move medi



7965-MO-MA
reclining chair
mono-move maxi

Relaxzetel beschikbaar in mono-move versie • Relaxzetel beschikbaar in 3 maten: mini, medi en maxi. Alleen relaxzetel medi beschikbaar met zithoogte + 4 cm • Relaxzetel met siernaad op de rug behalve voor stoffen Medina, Giorgio en Fregona • Leverbaar in leder, stof of microvezel; bij bekleding in stof of microvezel hendel altijd in leder • Keuze: bies in zelfde kleur voor uni leder bekleding; contrasterende lederen bies in 6 standaardkleuren voor stof en leder bekleding • Keuze uit 17 voeten. Optioneel andere licht gestructureerde JORI standaardlakken • Optie: armleggers beschikbaar in alternatieve bekleding en/of kleur dan de relaxzetel • Frame: stalen mechanisme • JORI garandeert een maximale belasting tot 120 kg • 2D en 3D beeldmateriaal voor visualisatie is beschikbaar op onze website • Zitmeubel met afneembare hoezen (door professionele partij uit te voeren).

Relaxsessel erhältlich in mono-move Ausführung • Relaxsessel erhältlich in 3 Größen: mini, medi und maxi. Nur Relaxsessel medi erhältlich mit Sitzhöhe + 4 cm • Relaxsessel mit dekorative Naht auf den Rücken mit Ausnahme von Stoffen Medina, Giorgio und Fregona • Erhältlich in Leder, Stoff oder Mikrofaser; mit Polsterung in Stoff oder Mikrofaser Hebel immer in Leder • Wahl: Keder in selber Farbe für Uni Leder Polsterung; kontrastierender Keder in 6 Leder Standardfarben für Stoff und Leder Polsterung • Wahl unter 17 Füße. Optional andere feinstruktur JORI Standard-Lacke • Option: Armlehnen erhältlich in andere Bekleidung und/oder Farbe als der Relaxsessel • Frame: stählerne Mechanik • JORI garantiert eine maximale Belastung bis zu 120 kg • 2D und 3D Dateien zur Visualisierung sind auf unserer Website verfügbar • Sitzmöbel mit abnehmbarem Bezug (soll von einem Fachmann gemacht werden).

Fauteuil relax disponible en version mono-move • Fauteuil relax disponible en 3 mesures: mini, medi et maxi. Seulement fauteuil relax medi livrable avec hauteur d'assise + 4 cm • Fauteuil relax avec couture décorative sur le dos excepté en tissus Medina, Giorgio et Fregona • Livrable en cuir, tissu ou microfibre; avec revêtement en tissu ou microfibre manette toujours en cuir • Choix: passepoil dans la même couleur pour recouvrement uni cuir; passepoil contrastante en cuir dans 6 couleurs standards pour recouvrement en tissu et cuir • Choix entre 17 pieds. Optionnel autres JORI standard laques finement structurées • Option: accoudoirs disponibles en revêtement et/ou couleur différent du fauteuil relax • Frame: mécanisme en acier • JORI garantit une charge de 120 kg maximum • Images 2D et 3D pour la visualisation sont disponibles sur notre site Web • Sièges avec recouvrement déhoussable (à déhousser uniquement par un service professionnel).

RIALTO

DESIGN: JEAN-PIERRE AUDEBERT



Round or rectangular table. Rectangular table fixed or with 2 extensions of 55 cm each • Integrated glides underneath the table legs on side extension • Choice tabletop: solid walnut, solid oak white, glass high-gloss white and glass mat white. Round tabletop not available in glass • Choice table legs: walnut solid, oak solid white, beech lacquered white • Option: integrated wheels underneath table legs on side extension. Only for hard floor • Steel support structure • 2D and 3D images for visualization are available on our website.



D 95 H 75



t708-TR140-LW
table d140 lacquered white mat



t708-TR180-OW
tabletop round 180 oak



t708-T180-OW
tabletop 180 oak



t708-T200-OW
tabletop 200 oak



t708-T240-OW
tabletop 240 oak



t708-T240-GHW
tabletop 240 glass
high-gloss white



t708-T240-GMW
tabletop 240 glass
mat white

Ronde of rechthoekige tafel. Rechthoekige tafel vast of met 2 uitschuifbladen van 55 cm elk • Geïntegreerde glijders onderaan tafelpoten aan kant uitschuifblad • Keuze tafelblad: notelaar massief, eik wit massief, glas hoogglans wit en glas mat wit. Rond tafelblad niet beschikbaar met glas • Keuze tafelpoten: notelaar massief, eik wit massief en beuk gelakt wit • Optie: geïntegreerde wieltjes onderaan tafelpoten aan kant uitschuifblad. Enkel voor harde bevoering • Stalen draagstructuur • 2D en 3D beeldmateriaal voor visualisatie is beschikbaar op onze website.

Runde oder rechteckiger Tisch. Rechteckiger Tisch fest oder mit 2 Ausziehplatten von 55 cm jeder • Integrierte Gleiter unter Tischbeinen an der Seite der Ausziehplatte • Wahl Tischplatte: Nussbaum massiv, Eiche weiß massiv, Glas hochglanz weiß und Glas matt weiß. Runder Tischplatte ist nicht mit Glas erhältlich • Wahl Tischbeine: Nußbaum massiv, Eiche weiß massiv, Buche lackiert weiß • Option: integrierte Rollen unter Tischbeine an der Seite der Ausziehplatte. Nur für Steinfußböden • Stählerne Tragstruktur • 2D und 3D Dateien zur Visualisierung sind auf unserer Website verfügbar.

Table rond ou rectangulaire. Table rectangulaire fixe ou avec 2 rallonges de 55 cm chacune • Patins intégrés en dessous pieds du côté rallonge • Choix plateau: noyer massif, chêne blanc massif, verre brillant blanc et verre mat blanc. Verre pas disponible pour plateau rond • Choix piètement: noyer massif, chêne blanc massif, hêtre laqué blanc • Option: roulettes intégrées en dessous pieds du côté rallonge. Seulement pour carrelage • Structure porteur en acier • Images 2D et 3D pour la visualisation sont disponibles sur notre site Web.

RUMBA

DESIGN: VERHAERT NEW PRODUCTS



Armchair available with 2 finishes of the back: flat or with ribbons • Available in leather, fabric and microfibre • Choice leg: chrome high-gloss, chrome black or black lacquered. Optional other fine textured JORI standard lacquers • Option: extra inclination rear foot -2 cm • Frame: steel and polypropylene • 2D and 3D images for visualization are available on our website • Seating furniture with removable covers (to be done by an industrial third party).



SH 44 SD 51
D 72/74 H 75/77



9990-AC66-F
armchair 66 flat

Zetel leverbaar met 2 rugafwerkingen: effen of met reepjes • Leverbaar in leder, stof en microvezel • Keuze poot: chroom hoogglans, chroom zwart of zwart gelakt. Optioneel andere licht gestructureerde JORI standaardlakken • Optie: extra inclinatie achterpoot -2 cm • Frame: staal en polypropyleen • 2D en 3D beeldmateriaal voor visualisatie is beschikbaar op onze website • Zitmeubel met afneembare hoezen (door professionele partij te voeren).

Sessel erhältlich mit 2 Rückenauflösungen: eben oder gesteppt • Erhältlich in Leder, Stoff oder Mikrofaser • Wahl Untergestell: Chrom hochglanz, Schwarzchrom oder Schwarz lackiert. Optional andere feinstruktur JORI Standard-Lacke • Option: extra Inklination Hinterfuß -2 cm • Frame: Stahl und Polypropylen • 2D und 3D Dateien zur Visualisierung sind auf unserer Website verfügbar • Sitzmöbel mit abnehmbarem Bezug (soll von einem Fachmann gemacht werden).

Fauteuil livrable avec 2 finitions de dos: lisse ou avec lanières • Livrable en cuir, tissu ou microfibre • Choix piètement: chrome brillant, chrome noir ou noir laqué. Optionnel autres JORI standard laques finement structurées • Option: extra inclinaison pied arrière -2 cm • Frame: acier et polypropylène • Images 2D et 3D pour la visualisation sont disponibles sur notre site Web • Sièges avec recouvrement déhoussable (à déhousser uniquement par un service professionnel).

SHIVA JR-3960

DESIGN: JEAN-PIERRE AUDEBERT



Sofa with fold-out head rest and armrest narrow with cushion (height 51 cm) • Available in leather, fabric or microfibre • Choice bridge leg or chassis. Bridge leg: chrome high-gloss, chrome mat or black lacquered. Chassis black lacquered. Optional other fine textured JORI standard lacquers • Choice footstool: also available with castors Ø 12 cm with brake, with the exception of the footstool 48x96 • Choice seat height: 40 cm, 41,5 cm or 43 cm. Exception footstool on castors seat height 40 cm • Choice: several corner- and build on elements are available free-standing (see configurator) • Choice top footstool when leather: 48x96 in 1 or 3 surfaces. Footstool 96x96 in 3 or 7 surfaces • Frame: solid beech; choice tabletop: solid walnut, oak burnt, glass black, glass white • 2D and 3D images for visualization are available on our website • Seating furniture with removable covers (to be done by an industrial third party).



SH 40 SD 53 AH 51
D 96 H 64/83



3960-AC120
armchair 120
armrest narrow with cushion



3960-SO170
sofa 2-seater 170
armrest narrow with cushion



3960-SO195
sofa 2,5-seater 195
armrest narrow with cushion



3960-SO220
sofa 3-seater 220
armrest narrow with cushion



3960-SO240
sofa 3,5-seater 240
armrest narrow with cushion



3960-CE96
corner element 96x96

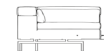

3960-CE125 L
corner element
corner left/right 125



3960-CS207 L
corner sofa 207
armrest narrow with cushion left/right



3960-CS231 L
corner sofa 231
armrest narrow with cushion left/right



3960-BS096 L
build on seater 96
upholstered left/right

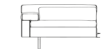

3960-BA110 L
build on armchair 110
armrest narrow with cushion left/right



3960-BS180 L
build on sofa 180
armrest narrow with cushion left/right



3960-BS204 L
build on sofa 204
armrest narrow with cushion left/right



3960-CL110 L
chaise longue 110
armrest narrow with cushion left/right

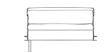

3960-IE096
intermediate element 96



3960-BS145 L
build on seater +
footstool left/right 145

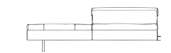

3960-BS192 L
build on seater +
footstool left/right 192



3960-CS212 L
corner sofa 212 freestanding armrest
narrow with cushion left/right



3960-CS236 L
corner sofa 236 freestanding armrest
narrow with cushion left/right



3960-BS185 L
build on sofa 185 freestanding armrest nar-
row with cushion left/right



3960-BS209 L
build on sofa 209 freestanding armrest
narrow with cushion left/right



3960-CL115 L
chaise longue 115 freestanding armrest
narrow with cushion left/right



3960-BS150 L
build on seater +
footstool left/right 150
freestanding



3960-BS197 L
build on seater +
footstool left/right 197 freestanding



3960-F04-8096
footstool 48x96



3960-F096096
footstool 96x96



3960-F096120
footstool 96x120

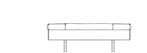

3960-F120120
footstool 120x120



3960-B4896 LB
build on table 48x96
upholstered left/right



3960-B9696 LB
build on table 96x96
upholstered left/right



3960-B9696 CB
build on table 96x96
upholstered corner

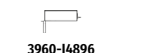

3960-I4896
intermediate table 48x96
upholstered



3960-I9696
intermediate table 96x96
upholstered

Sofa met uitklapbare hoofdsteun en armlegger smal met kussen (hoogte 51 cm) • Leverbaar in leder, stof of microvezel • Keuze brugpoot of onderstel kader. Brugpoot: chroom hoogglans, chroom mat of zwart gelakt. Onderstel kader zwart gelakt. Optioneel andere licht gestructureerde JORI standaardlakken • Keuze poef: leverbaar op zwenkwielen Ø 12 cm met rem, uitgezonderd poef 48x96 • Keuze zithoogte: 40 cm, 41,5 cm of 43 cm. Uitgezonderd poef op zwenkwielen zithoogte 40 cm • Keuze: bepaalde hoek- en aanbouwelementen zijn vrijstaand beschikbaar (zie configurator) • Keuze bovenvlak poef bij leder: 48x96 in 1 of 3 vlakken. Poef 96x96 in 3 of 7 vlakken • Frame: massief beukenhout; keuze tafelblad: notelaar, eik gebrand, glas zwart, glas wit • 2D en 3D beeldmateriaal voor visualisatie is beschikbaar op onze website • Zitmeubel met afneembare hoezen (door professionele partij uit te voeren).

Sofa mit ausklapbarer Kopfstütze und Armlehne schmal mit Kissen (Höhe 51 cm) • Erhältlich in Leder, Stoff und Mikrofaser • Wahl Brücken oder Rahmen Untergestell. Brücken Untergestell: Chrom hochglanz, Chrom matt oder Schwarz lackiert. Rahmen Untergestell Schwarz lackiert. Optional andere feinstruktur JORI Standard-Lacke • Wahl Hocker: auch mit Lenkrollen Ø 12 cm mit Bremse, mit Ausnahme von Hocker 48x96 • Wahl Sitzhöhe: 40 cm, 41,5 cm oder 43 cm. Ausnahme von Hocker mit Lenkrollen Sitzhöhe 40 cm • Wahl: mehrere Eck- und Anbauelemente sind freistehend erhältlich (siehe Konfigurator) • Wahl Oberseite Hocker wenn Leder: 48x96 in 1 oder 3 Flächen. Hocker 96x96 in 3 oder 7 Flächen • Frame: massive Buche; wahl Tischplatte: Nussbaum massiv, Eiche geflammt, Glas schwarz, Glas weiß • 2D und 3D Dateien zur Visualisierung sind auf unserer Website verfügbar • Sitzmöbel mit abnehmbarem Bezug (soll von einem Fachmann gemacht werden).

Canapé avec repose-tête rabattable et accoudoir étroit avec coussin (hauteur 51 cm) • Livrable en cuir, tissu ou microfibre • Choix piètement arc ou chassis. Piètement arc: chrome brillant, chrome mat ou laqué noir. Piètement chassis laqué noir. Optionnel autres JORI standard laques finement structurées • Choix pouf: aussi livrable sur roulettes pivotantes Ø 12 cm avec frein, sauf pouf 48x96 • Choix hauteur assise: 40 cm, 41,5 cm ou 43 cm. Exception pouf sur roulettes pivotantes hauteur assise 40 cm • Choix: certains éléments d'angles et méridiennes sont disponibles autoportants (voir configurateur) • Choix surface supérieure pouf si cuir: 48x96 en 1 ou 3 plans de cuir. Pouf 96x96 en 3 ou 7 plans de cuir • Frame: hêtre massif; choix plateau: noyer massif, chêne brûlé, verre noir, verre blanc • Images 2D et 3D pour la visualisation sont disponibles sur notre site Web • Sièges avec recouvrement déhoussable (à déhousser uniquement par un service professionnelle).

SHIVA JR-3961

DESIGN: JEAN-PIERRE AUDEBERT



Sofa with fold-out head rest and armrest narrow • Available in leather, fabric or microfibre • Choice bridge leg or chassis. Bridge leg: chrome high-gloss, chrome mat or black lacquered. Chassis black lacquered. Optional other fine textured JORI standard lacquers • Choice footstool: also available with castors seat height 40 cm • Choice : several corner- and build on elements are available freestanding (see configurator) • Choice top footstool when leather: 48x96 in 1 or 3 surfaces. Footstool 96x96 in 3 or 7 surfaces • Frame : solid beech; choice tabletop: solid walnut, oak burnt, glass black, glass white • 2D and 3D images for visualization are available on our website • Seating furniture with removable covers (to be done by an industrial third party).



SH 40 SD 53 AH 51
D 96 H 64/83

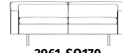

3961-SO170
sofa 2-seater 170
armrest narrow

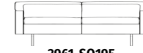

3961-SO195
sofa 2,5-seater 195
armrest narrow

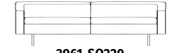

3961-SO220
sofa 3-seater 220
armrest narrow

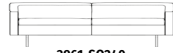

3961-SO240
sofa 3,5-seater 240
armrest narrow



3961-CE96
corner element 96x96



3961-CE125 L
corner element
corner left/right 125

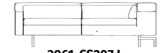

3961-CS207 L
corner sofa 207
armrest narrow left/right

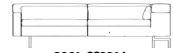

3961-CS231 L
corner sofa 231
armrest narrow left/right



3961-BS096 L
build on seater 96
upholstered left/right



3961-BA110 L
build on armchair 110
armrest narrow left/right

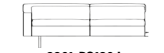

3961-BS180 L
build on sofa 180
armrest narrow left/right

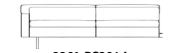

3961-BS204 L
build on sofa 204
armrest narrow left/right



3961-CL110 L
chaise longue 110
armrest narrow left/right



3961-IE096
intermediate element 96



3961-BS145 L
build on seater +
footstool left/right 145



3961-BS192 L
build on seater +
footstool left/right 192



3961-CS212 L
corner sofa 212 freestanding armrest
narrow left/right



3961-CS236 L
corner sofa 236 freestanding armrest
narrow left/right



3961-BS185 L
build on sofa 185 freestanding armrest
narrow left/right



3961-BS209 L
build on sofa 209 freestanding armrest
narrow left/right



3961-CL115 L
chaise longue 115 freestanding armrest
narrow left/right



3961-BS150 L
build on seater +
footstool left/right 150
freestanding



3961-BS197 L
build on seater +
footstool left/right 197
freestanding



3961-F048096
footstool 48x96



3961-F096096
footstool 96x96



3961-F096120
footstool 96x120



3961-F120120
footstool 120x120



3961-B4896 LB
build on table 48x96
upholstered left/right



3961-B9696 LB
build on table 96x96
upholstered left/right



3961-B9696 CB
build on table 96x96
upholstered corner



3961-I4896
intermediate table 48x96
upholstered



3961-I9696
intermediate table 96x96
upholstered

Sofa met uitklapbare hoofdsteun en armleger smal • Leverbaar in leder, stof of microvezel • Keuze brugpoot of onderstel kader. Brugpoot: chroom hoogglans, chroom mat of zwart gelakt. Onderstel kader zwart gelakt. Optioneel andere licht gestructureerde JORI standaardlakken • Keuze poef: leverbaar op zwenkwielen Ø 12 cm met rem, uitgezonderd poef 48x96 • Keuze zithoogte: 40 cm, 41,5 cm of 43 cm. Uitgezonderd poef op zwenkwielen zithoogte 40 cm • Keuze: bepaalde hoek- en aanbouwelementen zijn vrijstaand beschikbaar (zie configurator) • Keuze bovenvlak poef bij leder: 48x96 in 1 of 3 vlakken. Poef 96x96 in 3 of 7 vlakken • Frame: massief beukenhout; keuze tafelblad: notelaar, eik gebrand, glas zwart, glas wit • 2D en 3D beeldmateriaal voor visualisatie is beschikbaar op onze website • Zitmeubel met afneembare hoezen (door professionele partij uit te voeren).

Sofa mit ausklapbarer Kopfstütze und Armlehne schmal • Erhältlich in Leder, Stoff und Mikrofaser • Wahl Brücken oder Rahmen Untergestell. Brücken Untergestell: Chrom hochglanz, Chrom matt oder Schwarz lackiert. Rahmen Untergestell Schwarz lackiert. Optional andere feinststruktur JORI Standard-Lacke • Wahl Hocker: auch mit Lenkrollen Ø 12 cm mit Bremse, mit Ausnahme von Hocker 48x96 • Wahl Sitzhöhe: 40 cm, 41,5 cm oder 43 cm. Ausnahme von Hocker mit Lenkrollen Sitzhöhe 40 cm • Wahl: mehrere Eck- und Anbauelemente sind freistehend erhältlich (siehe Konfigurator) • Wahl Oberseite Hocker wenn Leder: 48x96 in 1 oder 3 Flächen. Hocker 96x96 in 3 oder 7 Flächen • Frame: massive Buche; wahl Tischplatte: Nussbaum massiv, Eiche geflammt, Glas schwarz, Glas weiß • 2D und 3D Dateien zur Visualisierung sind auf unserer Website verfügbar • Sitzmöbel mit abnehmbarem Bezug (soll von einem Fachmann gemacht werden).

Canapé avec repose-tête rabattable et accousoir étroit • Livrable en cuir, tissu ou microfibre • Choix piètement arc ou chassis. Piètement arc: chrome brillant, chrome mat ou laqué noir. Piètement chasis laqué noir. Optionnel autres JORI standard laques finement structurées • Choix pouf: aussi livrable sur roulettes pivotantes Ø 12 cm avec frein, sauf pouf 48x96 • Choix hauteur assise: 40 cm, 41,5 cm ou 43 cm. Exception pouf sur roulettes pivotantes hauteur assise 40 cm • Choix: certains éléments d'angles et méridiennes sont disponibles autoportants (voir configurateur) • Choix surface supérieure pouf si cuir: 48x96 en 1 ou 3 plans de cuir. Pouf 96x96 en 3 ou 7 plans de cuir • Frame: hêtre massif; choix plateau: noyer massif, chêne brûlé, verre noir, verre blanc • Images 2D et 3D pour la visualisation sont disponibles sur notre site Web • Sièges avec recouvrement déhoussable (à déhousser uniquement par un service professionnel).

SHIVA JR-3990

DESIGN: JEAN-PIERRE AUDEBERT



Sofa with fold-out head rest and armrest large (height 64 cm) • Available in leather, fabric or microfibre • Choice bridge leg: chrome high-gloss, chrome mat or black laquered. Optional other fine textured JORI standard lacquers • Choice footstool: also available with castors Ø 12 cm with brake, with the exception of the footstool 48x96 • Choice seat height: 40 cm, 41,5 cm or 43 cm. Exception footstool on castors seat height 40 cm • Choice top footstool when leather: 48x96 in 1 or 3 surfaces. Footstool 96x96 in 3 or 7 surfaces • The corner- and build on elements are not available freestanding (see configurator) • 2D and 3D images for visualization are available on our website • Frame: solid beech • Seating furniture with removable covers (to be done by an industrial third party).



SH 40 SD 53 AH 64
D 101 H 66/88



3990-SO190
sofa 2,5-seater 190
armrest large

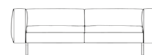

3990-SO215
sofa 3-seater 215
armrest large



3990-SO235
sofa 3,5-seater 235
armrest large



3990-SO260
sofa 3,5-seater 260
armrest large



3990-CE098
corner element 98x98



3990-CE112
corner element 112x112

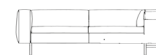

3990-CS220 L
corner sofa 220
armrest large left/right



3990-CS245 L
corner sofa 245
armrest large left/right



3990-BS195 L
build on sofa 195
armrest large left/right

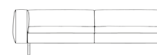

3990-BS220 L
build on sofa 220
armrest large left/right



3990-CL119 L
chaise longue 119
armrest large left/right



3990-IE096
intermediate element 96



3990-BS200 L
build on seater +
footstool 200 left/right



3990-F048096
footstool 48x96



3990-F096096
footstool 96x96



3990-F096120
footstool 96x120



3990-F120120
footstool 120x120

Sofa met uitklapbare hoofdsteun en armleger breed (hoogte 64 cm) • Leverbaar in leder, stof of microfibre • Keuze brugpoot: chroom hoogglans, chroom mat of zwart gelakt. Optioneel andere licht gestructureerde JORI standaardlakken • Keuze poef: leverbaar op zwenkwielen Ø 12 cm met rem, uitgezonderd poef 48x96 • Keuze zithoogte: 40 cm, 41,5 cm of 43 cm. Uitgezonderd poef op zwenkwielen zithoogte 40 cm • Keuze bovenvlak poef bij leder: 48x96 in 1 of 3 vlakken. Poef 96x96 in 3 of 7 vlakken • De hoek- en aanbouwelementen zijn niet beschikbaar vrijstaand (zie configurator) • 2D en 3D beeldmateriaal voor visualisatie is beschikbaar op onze website • Frame: massief beukenhout • Zitmeubel met afneembare hoezen (door professionele partij te voeren).

Sofa mit ausklappbarer Kopfstütze und Armlehne breit (Höhe 64 cm) • Erhältlich in Leder, Stoff und Mikrofaser • Wahl Brücken Untergerüst: Chrom hochglanz, Chrom matt oder Schwarz lackiert. Optionale andere feinstrukturierte JORI Standard-Lacke • Wahl Hocker: auch mit Lenkrollen Ø 12 cm mit Bremse, mit Ausnahme von Hocker 48x96 • Wahl Sitzhöhe: 40 cm, 41,5 cm oder 43 cm. Ausnahme von Hocker mit Lenkrollen Sitzhöhe 40 cm • Wahl Oberseite Hocker wenn Leder: 48x96 in 1 oder 3 Flächen. Hocker 96x96 in 3 oder 7 Flächen • Die Eck- und Anbauelemente sind freistehend nicht erhältlich (siehe Konfigurator) • 2D und 3D Dateien zur Visualisierung sind auf unserer Website verfügbar • Frame: massive Buche • Sitzmöbel mit abnehmbarem Bezug (soll von einem Fachmann gemacht werden).

Canapé avec repose-tête rabattable et accoudoir large (hauteur 64 cm) • Livrable en cuir, tissu ou microfibre • Choix piètement arc : chrome brillant, chrome mat ou noir laqué. Optionnel autres JORI standard laques finement structurées • Choix pouf: aussi livrable sur roulettes pivotantes Ø 12 cm avec frein, sauf pouf 48x96 • Choix hauteur assise: 40 cm, 41,5 cm ou 43 cm. Exception pouf sur roulettes pivotantes hauteur assise 40 cm • Choix surface supérieure pouf si cuir: 48x96 en 1 ou 3 plans de cuir. Pouf 96x96 en 3 ou 7 plans de cuir • Les éléments d'angles et méridiennes sont pas disponibles autoportants (voir configurateur) • Images 2D et 3D pour la visualisation sont disponibles sur notre site Web • Frame: hêtre massif • Sièges avec recouvrement déhoussable (à déhousser uniquement par un service professionnel).

SHIVA

JR-T396

DESIGN: JEAN-PIERRE AUDEBERT



Table with safety glass tabletop of 8 mm, underside backed lacquer • Choice color tabletop: white RAL 9010 or black RAL 9005 • Choice bridge leg: narrow chrome high-gloss or narrow chrome mat or narrow black laquered. Chassis with connecting bar lacquered black. Optional other fine textured JORI standard lacquers • Choice: table with or without upholstered base • Choice table height with bridge leg narrow: 20 cm, 21,5 cm or 23 cm • Choice table with upholstered base height with bridge leg narrow and chassis with connecting bar: 33 cm, 34,5 cm or 36 cm • Choice tabletop: solid walnut, oak burnt, glass black, glass white • Steel support structure with wood • 2D and 3D images for visualization are available on our website.



H 33/34,5/36
H 20/21,5/23



t396-TTB
table W48 L96



t396-TTB
table L96 W96



t396-TTB
table W96 L120



t396-TTB
table L120 W120

Tafel met getemperd glazen tafelblad van 8 mm, onderkant gebakken lak • Keuze kleur tafelblad: wit RAL 9010 of zwart RAL 9005 • Keuze brugpoot: smal chroom hoogglans of smal chroom mat of smal zwart gelakt. Onderstel met koppelstang gelakt zwart. Optioneel andere licht gestructureerde JORI standaardlakken • Keuze: tafel met of zonder beklede sokkel • Keuze tafelhoogte met brugpoot smal: 20 cm, 21,5 cm of 23 cm • Keuze tafelhoogte met beklede sokkel met brugpoot smal en onderstel met koppelstang: 33 cm, 34,5 cm of 36 cm • Keuze tafelblad: notelaar, eik gebrand, glas zwart, glas wit • Stalen draagstructuur met hout • 2D en 3D beeldmateriaal voor visualisatie is beschikbaar op onze website.

Tisch mit Glasplatte in Sicherheitsglas 8 mm, Unterseite gebackenen Lack • Wahl Farbe Tischplatte: weiß RAL 9010 oder schwarz RAL 9005 • Wahl Brücken Untergestell: schmal Chrom hochglanz oder schmal Chrom matt oder schmal Schwarz lackiert. Untergestell mit Kuppelstange lackiert Schwarz. Optional andere feinstruktur JORI Standard-Lacke • Wahl: Tisch mit oder ohne gepolstertem Sockel • Wahl Tischhöhe mit Brücken Untergestell schmal: 20 cm, 21,5 cm oder 23 cm • Wahl Tischhöhe mit gepolstertem Sockel mit Brücken Untergestell schmal und Untergestell mit Kuppelstange: 33 cm, 34,5 cm oder 36 cm • Wahl Tischplatte: Nussbaum massiv, Eiche geflammt, Glas schwarz, Glas weiß • Stählerne Tragstruktur mit Holz • 2D und 3D Dateien zur Visualisierung sind auf unserer Website verfügbar.

Table avec plateau en verre trempé 8 mm, dessous laque cuite • Choix couleur plateau: blanc RAL 9010 ou noir RAL 9005 • Choix piètement arc: étroit chrome brillant ou étroit chrome mat ou étroit noir laqué. Piètement autres JORI standard laques finement structurées • Choix: Table avec ou sans socle garni • Choix hauteur de table avec piètement arc étroit: 20 cm, 21,5 cm ou 23 cm • Choix hauteur de table avec socle garni avec piètement arc étroit et piètement avec bar d'attelage: 33 cm, 34,5 cm ou 36 cm • Choix plateau: noyer massif, chêne brûlé, verre noir, verre blanc • Structure porteur en acier et bois massif • Images 2D et 3D pour la visualisation sont disponibles sur notre site Web.

SILVA

DESIGN: POCCI + DONDOLI



Table with drawer • Choice table: oak burnt or walnut veneer • Table height: 25 cm • 2D and 3D images for visualization are available on our website.



H 25



t103-T100S W
table 100x100 walnut

Tafel met lade • Keuze tafel: eik gebrand of notelaar fineer • Tafelhoogte: 25 cm • 2D en 3D beeldmateriaal voor visualisatie is beschikbaar op onze website.

Tisch mit Schublade • Wahl Tisch: Eiche geflammt oder Nussbaum furniert • Tischhöhe: 25 cm • 2D und 3D Dateien zur Visualisierung sind auf unserer Website verfügbar.

Table avec tiroir • Choix table: chêne brûlé ou noyer placqué • Hauteur de table: 25 cm • Images 2D et 3D pour la visualisation sont disponibles sur notre site Web.

SOGOOD

DESIGN: JEAN-PIERRE AUDEBERT



Sofa with armrest with decorative leg or covered armrest • Available in leather, fabric or microfibre • Choice elliptical decorative leg: alu high-gloss or in other fine textured JORI standard lacquer • Choice seat height: 43 cm, 44,5 cm or 46 cm • Option: armcushion 35x53, always brace included to fix the armcushion between arm and seat. Not possible on armchair AC68 • Height arm: 58 cm • Frame: solid beech • 2D and 3D images for visualization are available on our website • Seating furniture with removable covers (to be done by an industrial third party).



SH 43 SD 53 AH 58
D 83 H 81



6200-AC68
armchair 68
decorative leg



6200-AC88
armchair 88
decorative leg

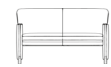

6200-SO134
sofa 2-seater 134
decorative leg



6200-SO158
sofa 2-seater 158
decorative leg

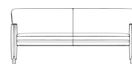

6200-SO182
sofa 2-seater 182
decorative leg



6200-SO198
sofa 3-seater 198
decorative leg



6200-SO216
sofa 3-seater 216
decorative leg



6200-F047066
footstool 47x66



SH 43 SD 53 AH 58
D83 H 81



6300-AC68
armchair 68
covered armrest



6300-AC88
armchair 88
covered armrest

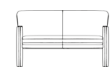

6300-SO134
sofa 2-seater 134
covered armrest



6300-SO158
sofa 2-seater 158
covered armrest



6300-SO182
sofa 2-seater 182
covered armrest



6300-SO198
sofa 3-seater 198
covered armrest



6300-SO216
sofa 3-seater 216
covered armrest



6300-F047066
footstool 47x66

Sofa met armlegher met sierpoot of beklede armlegher • Leverbaar in leder, stof of microfibre • Keuze elliptische sierpoot: alu hoogglans of in andere licht gestructureerde JORI standaardlak • Keuze zithoogte: 43 cm, 44,5 cm of 46 cm • Optie: armkussen 35x53, steeds beugel inbegrepen om het armkussen tussen armlegher en zitting te plaatsen. Niet mogelijk op zetel AC68 • Hoogte arm: 58 cm • Frame: massief beukenhout • 2D en 3D beeldmateriaal voor visualisatie is beschikbaar op onze website • Zitmeubel met afneembare hoezen (door professionele partij uit te voeren).

Sofa mit Armlehhne mit dekoratives Untergestell oder Armlehhne bekleidet • Erhaltlich in Leder, Stoff und Mikrofaser • Wahl elliptische dekoratives Untergestell: Alu hochglanz oder in andere feinstruktur JORI Standard-Lack • Wahl Sitzhohde: 43 cm, 44,5 cm oder 46 cm • Option: Armkissen 35x53, immer Bugel einbegriffen um das Armkissen zwischen Armlehhne und Sitz festzusetzen. Nicht erhaltlich auf Sessel AC68 • Hohde Arm: 58 cm • Frame: massive Buche • 2D und 3D Dateien zur Visualisierung sind auf unserer Website verfugbar • Sitzmobel mit abnehmbarem Bezug (soll von einem Fachmann gemacht werden).

Sofa avec accoudoir avec piement decoratif ou accoudoir garni • Livrable en cuir, tissu ou microfibre • Choix piement decoratif elliptique: alu brillant ou en autre JORI standard laque finement structuree • Choix hauteur assise: 43 cm, 44,5 cm ou 46 cm • Option: coussin d'accoudoir 35x53, toujours tige inclus pour fixer le coussin d'accoudoir entre accoudoir et assise. Non disponible sur fauteuil AC68 • Hauteur accoudoir: 58 cm • Frame: hetre massif • Images 2D et 3D pour la visualisation sont disponibles sur notre site Web • Sieges avec recouvrement dehoussable (a dehousser uniquement par un service professionnel).

SOPHIA LANDSCAPE

DESIGN: CUNO FROMMHERZ



Sofa with optional corresponding loose back cushion • 2 possible back cushion widths 65x60, 85x70 • Available in fabric or microfibre • Choice: different coverings possible for sofa, backrest and back cushions • Choice corner leg: laquered black or laquered bronze. Optional other fine textured JORI standard lacquers • Choice seat height: 45 cm of 46,5 cm • Option: elevated covered backrest • All elements are free-standing with optional connecting piece • Frame: solid beech • 2D and 3D images for visualization are available on our website • Seating furniture with removable covers (to be done by an industrial third party).



1480-S0170
sofa 170



1480-S0195
sofa 195



1480-S0225
sofa 225



1480-CS120 L
corner sofa 120
armrest left/right



1480-CS195 L
corner sofa 195
armrest left/right



1480-CS225 L
corner sofa 225
armrest left/right



1480-CI135 L
corner isle 135
armrest left/right



1480-IE150
intermediate element 150



1480-BR165 L
build on element
rounded left/right 165



1480-B195F L
build on sofa 195
footstool left/right



1480-B225F L
build on sofa 225
footstool left/right



1480-CL120 L
chaise longue 120
armrest left/right



1480-C225F L
corner sofa 225 armrest right +
footstool left/right



1480-F100
footstool 100x100



1480-BC656 O
back cushion 65x60



1480-BC857 O
back cushion 85x70



1480-B5
back support

Sofa met optioneel corresponderend los rugkussen • 2 mogelijke rugkussenbreedtes 65x60, 85x70 • Leverbaar in stof of microvezel • Keuze: verschillende bekledingen mogelijk voor sofa, ruggesteun en rugkussens • Keuze hoekpoot: zwart of brons gelakt. Optioneel andere licht gestructureerde JORI standaardlakken • Keuze zithoogte: 45 cm of 46,5 cm • Optie: verhoogde beklede ruggesteun • Alle elementen zijn vrijstaand met optioneel verbindingsstuk • Frame: massief beukenhout • 2D en 3D beeldmateriaal voor visualisatie is beschikbaar op onze website • Zitmeubel met afneembare hoezen (door professionele partij uit te voeren).

Sofa mit optionalem loselem korrespondierendem Rücken kissen • 2 mögliche Rücken kissen breiten 65x60, 85x70 • Erhältlich in Stoff oder Mikrofaser • Wahl: verschiedene Bekleidungen möglich für Sitz, Rückenstütze und Rücken kissen • Wahl Eckfuß: lackiert Schwarz oder lackiert Bronze. Optional andere feinstruktur JORI Standard-Lacke • Wahl Sitzhöhe: 45 cm of 46,5 cm • Option: erhöhte gepolsterte Rücken stütze • Alle Elemente sind freistehend mit optionalem Verbindungsstück • Frame: massive Buche • 2D und 3D Dateien zur Visualisierung sind auf unserer Website verfügbar • Sitzmöbel mit abnehmbarem Bezug (soll von einem Fachmann gemacht werden).

Canapé avec coussin de dos correspondant optionel séparé • 2 largeurs possibles du coussin de dos 65x60, 85x70 • Livrable en tissu ou microfibre • Choix: différents revêtements possible pour sofa, appui-dos et coussins de dos • Choix pied coin: laqué noir et laqué bronze. Optionnel autres JORI standard laques finement structurées • Choix hauteur assise: 45 cm ou 46,5 cm • Option: appui-dos élevé recouvert • Tous les éléments sont autoportants avec pièce de raccord optionelle • Frame: hêtre massif • Images 2D et 3D pour la visualisation sont disponibles sur notre site Web • Sièges avec recouvrement déhoussable (à déhousser uniquement par un service professionnel).

SQUARE

DESIGN: JEAN-PIERRE AUDEBERT



Reclining chair available in mono-move and multi-move • Reclining chair available in 3 sizes: mini, medi and maxi. Only reclining chair medi available with seat height +4 cm • Available in leather, fabric or microfibre; with fabric or microfibre covering handle always in leather • Choice armrests: completely covered and armrests partially in alu high-gloss or black lacquered. Optional other fine textured JORI standard lacquers • Version with covered armrests: choice between 18 bases. Version alu: choice between 2 bases. Version lacquered: for base and armrests choice between different fine textured JORI standard lacquers • Option: armrests available in alternative covering and/or color than the reclining chair • Frame: steel mechanism • JORI guarantees a maximum load up to 120 kg • 2D and 3D images for visualization are available on our website • Seating furniture with removable covers (to be done by an industrial third party).



SH 44/46/50
SD 50 H 115/117/124 W 80



7980-MO-MI
reclining chair
mono-move mini



7980-MO-ME
reclining chair
mono-move medi



7980-MO-MA
reclining chair
mono-move maxi



SH 45/47/51
SD 48/52 H 115/117/124



3380-MU-MI
reclining chair
multi-move mini



3380-MU-ME
reclining chair
multi-move medi



3380-MU-MA
reclining chair
multi-move maxi

Relaxzetel beschikbaar in mono-move en multi-move • Relaxzetel beschikbaar in 3 maten: mini, medi en maxi. Alleen relaxzetel medi beschikbaar met zithoogte +4 cm • Leverbaar in leder, stof of microfibre; bij bekleding in stof of microfibre hendel altijd in leder • Keuze armleggers: volledig bekleed en armleggers gedeeltelijk in alu hoogglans of zwart gelakt. Optioneel andere licht gestructureerde JORI standaardlakken • Versie beklede armleggers: keuze uit 18 voeten. Versie alu: keuze uit 2 voeten. Versie gelakt: voor voet en armleggers keuze tussen verschillende licht gestructureerde JORI standaardlakken • Optie: armleggers beschikbaar in alternatieve bekleding en/of kleur dan de relaxzetel • Frame: stalen mechanisme • JORI garandeert een maximale belasting tot 120 kg • 2D en 3D beeldmateriaal voor visualisatie is beschikbaar op onze website • Zitmeubel met afneembare hoezen (door professionele partij uit te voeren).

Relaxsessel erhältlich in mono-move und multi-move • Relaxsessel erhältlich in 3 Größen: mini, medi und maxi. Nur Relaxsessel medi erhältlich mit Sitzhöhe +4 cm • Erhältlich in Leder, Stoff oder Mikrofaser; mit Polsterung in Stoff oder Mikrofaser Hebel immer in Leder • Wahl Armlehnen: komplett gepolstert und Armlehnen teilweise in Alu hochglanz oder schwarz lackiert. Optional andere feinstruktur JORI Standard-Lacke • Version gepolsterte Armlehnen: Wahl zwischen 18 Füßen. Version Alu: Wahl zwischen 2 Füßen. Version lackiert: für Füße und Armlehne Wahl zwischen verschiedenen anderen feinstruktur JORI Standard-Lacke • Option: Armlehne erhältlich in anderer Bekleidung und/oder Farbe als der Relaxsessel • Frame: stählerne Mechanik • JORI garantiert eine maximale Belastung bis zu 120 kg • 2D und 3D Dateien zur Visualisierung sind auf unserer Website verfügbar • Sitzmöbel mit abnehmbarem Bezug (soll von einem Fachmann gemacht werden).

Fauteuil relax disponible en mono-move et multi-move • Fauteuil relax disponible en 3 mesures: mini, medi et maxi. Seulement fauteuil relax medi livrable avec hauteur d'assise +4 cm • Livrable en cuir, tissu ou microfibre; avec revêtement en tissu ou microfibre manette toujours en cuir • Choix accoudoirs: complètement revêtus et accoudoirs partiellement en alu brillant ou noir lacqué. Optionnel autres JORI standard laques finement structurées • Version accoudoirs revêtus: choix entre 18 pieds. Version en alu: choix entre 2 pieds. Version laquée: pour pied et accoudoirs choix entre différents autres JORI standard laques finement structurées • Option: accoudoirs disponibles en revêtement et/ou couleur différent du fauteuil relax • Frame: mécanisme en acier • JORI garantit une charge de 120 kg maximum • Images 2D et 3D pour la visualisation sont disponibles sur notre site Web • Sièges avec recouvrement déhoussable (à déhousser uniquement par un service professionnel).

STELLATO

DESIGN: POCCHI + DONDOLI



Table program in 3 versions • Removable tabletop for easy cleaning • Finish table top in leather Vegetalia or black glass • Choice chassis: black lacquered or bronze lacquered. Optional other fine textured JORI standard lacquers • Maximum allowed load: 20 kg • 2D and 3D images for visualization are available on our website.



D 40/70 H 35/55



t104-T4045
table plate 40 height 45



t104-T5055
table plate 50 height 55



t104-T703
table plate 70 height 35

Tafelprogramma in 3 versies • Uitneembaar tafelblad voor makkelijk onderhoud • Afwerking tafelblad in leder Vegetalia of zwart glas • Keuze onderstel: zwart gelakt of brons gelakt. Optioneel andere licht gestructureerde JORI standaardlakken • Maximale toegelaten belasting: 20 kg • 2D en 3D beeldmateriaal voor visualisatie is beschikbaar op onze website.

Tischprogramm in 3 Versionen • Ausnehmbare Tischplatte für eine einfache Reinigung • Ausführung Tischplatte in Leder Vegetalia oder schwarz Glas • Wahl Untergestell: Schwarz lackiert oder Bronze lackiert. Optional andere feinstruktur JORI Standard-Lacke • Maximal zulässige Belastung: 20 kg • 2D und 3D Dateien zur Visualisierung sind auf unserer Website verfügbar.

Programme de table d'appoint en 3 versions • Plateau de table amovible pour un entretien aisé • Finition plateau en cuir Vegetalia ou verre noir • Choix piètement: noir laqué ou laqué bronze. Optionnel autres JORI standard laques finement structurées • Charge maximale admise: 20 kg • Images 2D et 3D pour la visualisation sont disponibles sur notre site Web.

SYMPHONY

DESIGN: JEAN-PIERRE AUDEBERT



Reclining chair available in mono-move version • Reclining chair available in 3 sizes: mini, medi and maxi. Only reclining chair medi available with seat height + 4 cm • Available in leather, fabric or microfibre; with fabric or microfibre covering handle always in leather • Choice from 16 bases. Optional other fine textured JORI standard lacquers • Option: armrests available in alternative covering and/or color than the reclining chair • Option: motor with infrared remote control • Frame: steel mechanism • JORI guarantees a maximum load up to 120 kg • 2D and 3D images for visualization are available on our website • Seating furniture with removable covers (to be done by an industrial third party).



SH 43/45/49
SD 47 H 111/113/125 W 76



7960-MO-MI
reclining chair
mono-move mini



7960-MO-ME
reclining chair
mono-move medi



7960-MO-MA
reclining chair
mono-move maxi

Relaxzetel beschikbaar in mono-move versie • Relaxzetel beschikbaar in 3 maten: mini, medi en maxi. Alleen relaxzetel medi beschikbaar met zithoogte + 4 cm • Leverbaar in leder, stof of microvezel; bij bekleding in stof of microvezel hendel altijd in leder • Keuze uit 16 voeten. Optioneel andere licht gestructureerde JORI standaardlakken • Optie: armleggers beschikbaar in alternatieve bekleding en/of kleur dan de relaxzetel • Optie: motor met infraroodbediening • Frame: stalen mechanisme • JORI garandeert een maximale belasting tot 120 kg • 2D en 3D beeldmateriaal voor visualisatie is beschikbaar op onze website • Zitmeubel met afneembare hoezen (door professionele partij uit te voeren).

Relaxsessel erhältlich in mono-move Ausführung • Relaxsessel erhältlich in 3 Größen: mini, medi und maxi. Nur Relaxsessel medi erhältlich mit Sitzhöhe + 4 cm • Erhältlich in Leder, Stoff oder Mikrofaser; mit Polsterung in Stoff oder Mikrofaser Hebel immer in Leder • Wahl unter 16 Füße. Optional andere feinstruktur JORI Standard-Lacke • Option: Armlehne erhältlich in anderer Bekleidung und/oder Farbe als der Relaxsessel • Option: Motor mit Fernbedienung Infrarot • Frame: stählerne Mechanik • JORI garantiert eine maximale Belastung bis zu 120 kg • 2D und 3D Dateien zur Visualisierung sind auf unserer Website verfügbar • Sitzmöbel mit abnehmbarem Bezug (soll von einem Fachmann gemacht werden).

Fauteuil relax disponible en version mono-move • Fauteuil relax disponible en 3 mesures: mini, medi et maxi. Seulement fauteuil relax medi livrable avec hauteur d'assise + 4 cm • Livrable en cuir, tissu ou microfibre; avec revêtement en tissu ou microfibre manette toujours en cuir • Choix entre 16 pieds. Optionnel autres JORI standard laques finement structurées • Option: accoudoirs disponibles en revêtement et/ou couleur différent du fauteuil relax • Option: moteur à commande infrarouge • Frame: mécanisme en acier • JORI garantit une charge de 120 kg maximum • Images 2D et 3D pour la visualisation sont disponibles sur notre site Web • Sièges avec recouvrement déhoussable (à déhousser uniquement par un service professionnel).

TIGRA DIVANBASE

DESIGN: VERHAERT NEW PRODUCTS



Sofa divanbase with 2 seatcushion widths 95 or 110 cm. Table with upholstered base • For elements with seat cushion width 95 cm: 1 corresponding loose back cushion of 75 cm included in price • For elements with seat cushion width 110 cm: 1 corresponding loose back cushion of 90 cm included in price • Available in leather, fabric of microfiber; control strap of adjustable armrests always in leather • Choice armrests: fixed or continuously adjustable; high or low. Chaise longue is not available with adjustable armrest • Choice tabletop: solid walnut, oak burnt or glass black RAL 9005 • Choice seat height: 45 cm or 46,5 cm • Option: covered head rest brace laquered black with optional armrest/head-cushion 36x52. Optional other fine textured JORI standard lacquers • All elements are freestanding with optional connecting piece • Extra width element when armrests folded down: low armrest + 20 cm, high armrest + 35 cm on each side • Intermediate footstool with seat inclination. Freestanding footstool and build on footstool without seat inclination • Frame: solid beech • 2D and 3D images for visualization are available on our website • Seating furniture with removable covers (to be done by an industrial third party).



SH 46 SD 46 AH 57/64
D 96 H 86

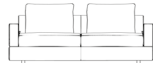

2223-SO215-F
sofa 3-seater 215
armrest fixed



2223-SO245-F
sofa 3-seater 245
armrest fixed



2223-CE125-L
corner element
corner left/right 125



2223-CE140-L
corner element
corner left/right 140



2223-BA110-FL
build on armchair 110
armrest fixed left/right



2223-BA125-FL
build on armchair 125
armrest fixed left/right



2223-BA125-AR
build on armchair 125
armrest adjustable right



2223-BS205-FL
build on sofa 205
armrest fixed left/right



2223-BS230-FL
build on sofa 230
armrest fixed left/right



2223-CL110-FL
chaise longue 110
armrest fixed left/right



2223-BS160-L
build on seater +
footstool left/right 160

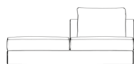

2223-BS190-L
build on seater +
footstool left/right 190

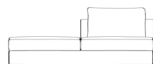

2223-BS215-L
build on seater +
footstool left/right 215



2223-IE095
intermediate element 95



2223-IE110
intermediate element 110



2223-IE190
intermediate element 190

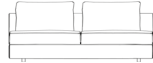

2223-IE215
intermediate element 215



2223-CF095
corner footstool 95x95



2223-IF095
intermediate footstool 95x95



2223-IF110
intermediate footstool 95x110



2223-FF065
footstool 65x95



2223-FF095
footstool 95x95



2223-FF110
footstool 95x110



2223-BC5575
back cushion 55x75



2223-C4060 S
cushion 40x60 thick slide-over



2223-HBLB
covered head rest brace



t223-T4893
table 48x93



t223-T9393
table 93x93

Sofa divanbase met 2 zitkussenbreedtes 95 of 110 cm. Tafel met beklede sokkel • Voor elementen met zitkussenbreedte 95 cm: 1 corresponderend los rugkussen van 75 cm inbegrepen in de prijs • Voor elementen met zitkussenbreedte 110 cm: 1 corresponderend los rugkussen van 90 cm inbegrepen in de prijs • Leverbaar in leder, stof of microfaser; bedieningsriempje verstelbare armleggers altijd in leder • Keuze armleggers: vast of traploos verstelbaar; hoog of laag. Chaise longue is niet leverbaar met verstelbare armlegger • Keuze tafelblad: notelaar, eik gebrand of glas zwart RAL 9005 • Keuze zithoogte: 45 cm of 46,5 cm • Optie: beklede hoofdsteenbeugel gelakt zwart met optioneel arm/hoofdkussen 36x52 • Optioneel andere licht gestructureerde JORI standaardlakken • Alle elementen zijn vrijstaand met optioneel verbindingsstuk • Extra breedte element bij neergeklapte armleggers: lage armlegger + 20 cm, hoge armlegger + 35 cm per kant • Tussenpoef met zithelling. Vrijstaande poef en aanbouwpoef zonder zithelling • Frame: massief beukenhout • 2D en 3D beeldmateriaal voor visualisatie is beschikbaar op onze website • Zitmeubel met afneembare hoezen (door professionele partij uit te voeren).

Sofa Divanbase mit 2 Sitzkissenbreiten 95 oder 110 cm. Tisch mit gepolstertem Sockel • Für Element mit Sitzkissen Breite 95 cm: 1 beipassendes loses Rückenissen von 75 cm im Preis einbegriffen • Für Element mit Sitzkissen Breite 110 cm: 1 beipassendes loses Rückenissen von 90 cm im Preis einbegriffen • Erhältlich in Leder, Stoff oder Mikrofaser. Bedienungsschlaufe für verstellbaren Armlehnen immer in Leder • Wahl Armlehnen: fest oder stufenlos verstellbar; hoch oder niedrig. Chaiselongue ist nicht lieferbar mit verstellbarer Armlehne • Wahl Tischplatte: Nussbaum massiv, Eiche geflammt oder Glas schwarz RAL 9005 • Wahl Sitzhöhe: 45 cm oder 46,5 cm • Option: gepolsterte Kopfstützbügel lackiert schwarz mit optionaler Arm/Kopfissen 36x52. Optional andere feinstrukturierte JORI Standard-Lacke • Alle Elemente sind freistehend mit optionalem Verbindungsstück • Zusätzliche Breite Element wenn entfaltete Armlehnen: niedrige Armlehne + 20 cm, hohe Armlehne + 35 cm pro Seite • Zwischenhocker mit Sitzneigung. Freistehender Hocker und Anbauhocker ohne Sitzneigung • Frame: massive Buche • 2D und 3D Dateien zur Visualisierung sind auf unserer Website verfügbar • Sitzmöbel mit abnehmbarem Bezug (soll von einem Fachmann gemacht werden).

Canapé divanbase avec 2 largeurs coussin d'assise 95 ou 110 cm. Table avec socle garni • Pour éléments avec coussin d'assise 95 cm: 1 coussin de dos correspondant séparé de 75 cm inclus dans le prix • Pour éléments avec coussin d'assise 110 cm: 1 coussin de dos correspondant séparé de 90 cm inclus dans le prix • Livrable en cuir, tissu ou microfibre; boucle de commande pour accoudoirs réglables toujours en cuir • Choix accoudoirs: fixes ou réglables sans crans; haut ou bas. La chaise longue n'est pas livrable avec accoudoir réglable • Choix plateau: noyer massif, chêne brûlé ou verre noir RAL 9005 • Choix hauteur assise: 45 cm ou 46,5 cm • Option: appui-tête recouvert laqué noir avec coussin accoudoir/tête 36x52 optionnel. Optionnel autres JORI standard laques finement structurées • Tous les éléments sont autoportants avec pièce de raccord optionnelle • Extra largeur avec les accoudoirs en position ouverte: accoudoir bas + 20 cm, accoudoir haut + 35 cm de chaque côté • Pouf intermédiaire avec inclinaison d'assise. Pouf autoportant et pouf méridienne sans inclinaison d'assise • Frame: hêtre massif • Images 2D et 3D pour la visualisation sont disponibles sur notre site Web • Sièges avec recouvrement déhoussable (à déhousser uniquement par un service professionnel).

TIGRA LANDSCAPE

DESIGN: VERHAERT NEW PRODUCTS



Sofa with corresponding loose back cushion. Table with upholstered base • 2 possible back cushion widths 55x60, 55x75 • Available in leather, fabric or microfibre; with fabric and microfibre covering, control strap always in leather • Choice armrests: fixed or continuously adjustable; high or low. Chaise longue is not available with adjustable armrest • Choice tabletop: solid walnut, solid oak burnt, glass black lacquered RAL 9005 • Choice leg. Bridge leg: chrome high-gloss, chrome mat, chrome black or black lacquered. Corner leg: laquered black or laquered bronze. Optional other fine textured JORI standard lacquers. Footstool 62x100 also available on castors • Choice seat height: Bridge leg: 45 cm of 46,5 cm. Corner leg: 45 cm • Option: covered head rest brace laquered black with optional armrest/headcushion 36x52. Optional other fine textured JORI standard lacquers • All elements are freestanding with optional connecting piece • Height armrest low: 58 cm, height armrest high: 70 cm. Depth chaise longue: 164 cm • Extra width armrest when armrests folded down: low armrest + 15 cm, high armrest + 30 cm on each side • Frame: solid beech • 2D and 3D images for visualization are available on our website • Seating furniture with removable covers (to be done by an industrial third party).



SH 45 SD 52 AH 58/70
D 97 H 85/110



2226-S0165 F
sofa 165
armrest fixed

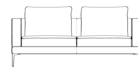

2226-S0190 F
sofa 190
armrest fixed

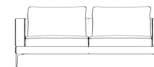

2226-S0215 F
sofa 215
armrest fixed

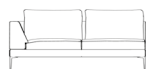

2226-CE200 L
corner element
corner left/right 200



2226-C210F L
corner sofa 210
armrest fixed left/right

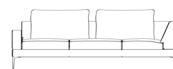

2226-C245F L
corner sofa 245
armrest fixed left/right

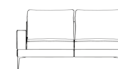

2226-B155F L
build on sofa 155
armrest fixed left/right

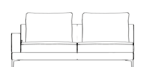

2226-B180F L
build on sofa 180
armrest fixed left/right

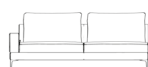

2226-B205F L
build on sofa 205
armrest fixed left/right



2226-CL085 L
chaise longue 85
armrest left/right



2226-CL110 L
chaise longue 110
armrest left/right

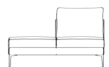

2226-BS140 L
build on seater +
footstool left/right 140

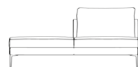

2226-BS190 L
build on seater +
footstool left/right 190



2226-IE095
intermediate element 95

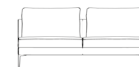

2226-IE190
intermediate element 190



2226-IF095
intermediate footstool 95x95



2226-F062100
footstool 62x100



2226-F9510
footstool 95x100



2226-T4691
table 46x91



2226-T091091
table 91x91



2226-BC556 0
back cushion 55x60



2226-C4060 S
cushion 40x60 thick slide-over



2226-HBLB
covered head rest brace

Sofa landscape met corresponderend los rugkussen. Tafel met beklede sokkel • 2 mogelijke rugkussenbreedtes 55x60, 55x75 • Leverbaar in leder, stof of microvezel; bij bekleding in stof en microvezel, bedieningsriempje altijd in leder • Keuze armleggers: vast of traploos verstelbaar; hoog of laag. Chaise longue is niet leverbaar met verstelbare armlegger • Keuze tafelblad: massief notelaar, massief eik gebrand, glas zwart gelakt RAL 9005 • Keuze poot. Brugpoot: chroom hoogglans, chroom mat, chroom zwart of zwart gelakt. Hoekpoot: zwart of brons gelakt. Optioneel andere licht gestructureerde JORI standaardlakken. Poef 62x100 ook beschikbaar met zwenkwielen • Keuze zithoogte: Brugpoot: 45 cm of 46,5 cm. Hoekpoot: 45 cm • Optie: beklede hoofdsteunbeugel gelakt zwart met optioneel arm/hoofdkussen 36x52. Optioneel andere licht gestructureerde JORI standaardlakken • Alle elementen zijn vrijstaand met optioneel verbindingsstuk • Hoogte armlegger laag: 58 cm, hoogte armlegger hoog: 70 cm. Diepte chaise longue: 164 cm • Extra breedte armlegger bij neergeklapte armleggers: lage armlegger + 15 cm, hoge armlegger + 30 cm aan elke kant • Frame: massief beukenhout • 2D en 3D beeldmateriaal voor visualisatie is beschikbaar op onze website • Zitmeubel met afneembare hoezen (door professionele partij uit te voeren).

Sofa mit losem korrespondierendem Rücken kissen. Tisch mit gepolstertem Sockel • 2 mögliche Rücken kissen breiten 55x60, 55x75 • Erhältlich in Leder, Stoff oder Mikrofaser; mit Polsterung in Stoff und Mikrofaser, Bedienungsschlaufe immer in Leder • Wahl Armlehnen: fest oder stufenlos verstellbar; hoch oder niedrig. Chaiselongue ist nicht lieferbar mit verstellbarer Armlehne • Wahl Tischplatte: Nussbaum massiv, Eiche massiv ge lammt, Glas schwarz lackiert RAL 9005 • Wahl Untergestell. Brücken Untergestell: Chrom hochglanz, Chrom matt, Schwarzchrom oder Schwarz lackiert. Eckfuß: lackiert Schwarz oder lackiert Bronze. Optional andere feinstruktur JORI Standard-Lacke. Hocker 62x100 auch mit Lenkrollen erhältlich • Wahl Sitzhöhe: Brücken Untergestell: 45 cm of 46,5 cm. Eckfuß: 45 cm • Option: gepolsterte Kopfstützbügel lackiert schwarz mit optionaler Arm/Kopf kissen 36x52. Optionel andere feinstruktur JORI Standard-Lacke • Alle Elemente sind freistehend mit optionalem Verbindungsstück • Höhe Armlehne niedrig: 58 cm, Höhe Armlehne hoch: 70 cm. Tiefe Chaiselongue: 164 cm • Extra-Breite Armlehne wenn entfaltete Armlehnen: niedrige Armlehne + 15 cm, hohe Armlehne + 30 cm auf jeder Seite • Frame: massive Buche • 2D und 3D Dateien zur Visualisierung sind auf unserer Website verfügbar • Sitzmöbel mit abnehmbarem Bezug (soll von einem Fachmann gemacht werden).

Canapé avec coussin de dos correspondant séparé. Table avec socle garni • 2 largeurs possibles du coussin de dos 55x60, 55x75 • Livrable en cuir, tissu ou microfibre; avec revêtement en tissu et microfibre, boucle de commande toujours en cuir • Choix accoudeurs: fixes ou réglables sans cran; haut ou bas. La chaise longue n'est pas livrable avec accoudeur réglable • Choix plateau: noyer massif, chêne massif brûlé, verre noir lacqué RAL 9005 • Choix piètement. Piètement arc: chrome brillant, chrome mat, chrome noir ou noir laqué. Pied coin: laqué noir et laqué bronze. Optionnel autres JORI standard laques finement structurées. Pouf 62x100 aussi livrable avec roulettes pivotantes • Choix hauteur assise: piètement arc: 45 cm ou 46,5 cm. Pied coin: 45 cm • Option: appui-tête recouvert laqué noir avec coussin accoudeur/tête 36x52 optionel. Optionnel autres JORI standard laques finement structurées • Tous les éléments sont autoportants avec pièce de raccord optionelle • Hauteur accoudeur bas: 58 cm, hauteur accoudeur haut: 70 cm. Profondeur chaise longue: 164 cm • Extra largeur accoudeur en position ouverte: accoudeur bas + 15 cm, accoudeur haut + 30 cm de chaque côté • Frame: hêtre massif • Images 2D et 3D pour la visualisation sont disponibles sur notre site Web • Sièges avec recouvrement déhoussable (à déhousser uniquement par un service professionnel).

TIGRA OPEN BASE

DESIGN: VERHAERT NEW PRODUCTS



Sofa open base with 2 seatcushions widths 70 or 95 cm. Table with upholstered base • Available in leather, fabric or microfibre; with fabric covering control strap always in leather • Choice armrests: fixed or continuously adjustable; high or low. Chaise longue is not available with adjustable armrest • Choice bridge leg: chrome high-gloss, chrome mat, chrome black or black laquered. Corner leg: laquered black or laquered bronze. Optional other fine textured JORI standard lacquers. Footstool also available on castors • Choice tabletop: solid walnut, oak burnt, glass black RAL 9005 • Choice seat height: 45 cm or 46,5 cm. Exception footstool on castors: seat height 45 cm. Corner leg: 45 cm • Option: covered head rest brace laquered black with optional armrest/headcushion 36x52. Optional other fine textured JORI standard lacquers • Option: fold-out head rest brace per back cushion per element on which a armrest/headcushion can be placed • Option: armrest/headcushion 36x52 • Option: covered head rest brace laquered black with optional thick slide-over cushion. Optional other fine textured JORI standard lacquers • All elements are freestanding with optional connecting piece • Height armrest low: 58 cm, height armrest high: 70 cm. Depth chaise longue: 164 cm • Extra width armrest when armrests folded down: low armrest + 15 cm, high armrest + 30 cm on each side • Frame: solid beech • 2D and 3D images for visualization are available on our website • Seating furniture with removable covers (to be done by an industrial third party).



SH 45 SD 52 AH 58/70
D 97 H 85/110



2225-S0165-F
sofa 2-seater 165
armrest fixed



2225-S0190-F
sofa 2,5-seater 190
armrest fixed



2225-S0215-F
sofa 3-seater 215
armrest fixed



2225-CE200-L
corner element
asymmetrical corner left/right 200



2225-CS210-FL
corner sofa 210
armrest fixed left/right

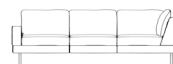

2225-CS245-FL
corner sofa 245
armrest fixed left/right



2225-BS155-FL
build on sofa 155
armrest fixed left/right



2225-BS180-FL
build on sofa 180
armrest fixed left/right



2225-BS205-FL
build on sofa 205
armrest fixed left/right



2225-CL085-FL
chaise longue 85
armrest fixed left/right



2225-CL110-FL
chaise longue 110
armrest fixed left/right



2225-IE095
intermediate element 95



2225-IE190
intermediate element 190



2225-BS140-L
build on seater +
footstool left/right 140

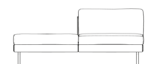

2225-BS190-L
build on seater +
footstool left/right 190



2225-F062100
footstool 62x100



2225-F9510
footstool 95x100



2225-IF095
intermediate footstool 95x95



2225-T4691
table 46x91



2225-T091091
table 91x91



2225-AH365
armrest/headcushion 36x52

Sofa open base met 2 zitkussenbreedtes 70 of 95 cm. Tafel met beklede sokkel • Leverbaar in leder, stof of microfibre; bij bekleding in stof bedieningsriempje altijd in leder • Keuze armleggers: vast of traploos verstelbaar; hoog of laag. Chaise longue is niet leverbaar met verstelbare armlegger • Keuze brugpoot: chroom hoogglans, chroom mat, chroom zwart of zwart gelakt. Optioneel andere licht gestructureerde JORI standaardlakken. Poef ook beschikbaar met zwenkwielen • Keuze tafelblad: notelaar, eik gebrand, glas zwart RAL 9005 • Keuze zithoogte: 45 cm of 46,5 cm. Uitgezonderd poef op zwenkwielen: zithoogte 45 cm. Hoekpoot: 45 cm • Optie: beklede hoofdsteenbeugel gelakt zwart met optioneel arm/hoofdkussen 36x52. Optioneel andere licht gestructureerde JORI standaardlakken • Optie: uitklapbare hoofdsteenbeugel per rugkussen per element waarop een arm/hoofdkussen kan geplaatst worden • Optie: arm/hoofdkussen 36x52 • Optie: beklede hoofdsteenbeugel gelakt zwart met optioneel dik overschuifkussen. Optioneel andere licht gestructureerde JORI standaardlakken • Alle elementen zijn vrijstaand met optioneel verbindingsstuk • Hoogte armlegger laag: 58 cm, hoogte armlegger hoog: 70 cm. Diepte chaise longue: 164 cm • Extra breedte armlegger bij neergeklapte armleggers: lage armlegger + 15 cm, hoge armlegger + 30 cm aan elke kant • Frame: massief beukenhout • 2D en 3D beeldmateriaal voor visualisatie is beschikbaar op onze website • Zitmeubel met afneembare hoezen (door professionele partij uit te voeren).

Sofa Open base mit 2 Sitzkissenbreiten 70 oder 95 cm. Tisch mit gepolstertem Sockel • Erhältlich in Leder, Stoff oder Mikrofaser; mit Polsterung in Stoff Bedienungsschlaufe immer in Leder • Wahl Armlehnen: fest oder stufenlos verstellbar; hoch oder niedrig. Chaiselongue ist nicht lieferbar mit verstellbarer Armlehne • Wahl Brücken Untergestell: Chrom hochglanz, Chrom matt, Schwarzchrom oder Schwarz lackiert. Eckfuß: lackiert Schwarz oder lackiert Bronze. Optional andere feinstruktur JORI Standard-Lacke. Hocker auch mit Lenkrollen erhältlich • Wahl Tischplatte: Nussbaum massiv, Eiche geflammt, Glas schwarz RAL 9005 • Wahl Sitzhöhe: 45 cm oder 46,5 cm. Ausnahme Hocker mit Lenkrollen: Sitzhöhe 45 cm. Eckfuß: 45 cm • Option: gepolsterte Kopfstützbügel lackiert schwarz mit optional Arm/Kopf-kissen 36x52. Optional andere feinstruktur JORI Standard-Lacke • Option: ausklappbarem Kopfstützbügel pro Rückenissen pro Element worauf ein Armlehne/Kopf-kissen platziert werden kann • Option: Armlehne/Kopf-kissen 36x52 • Option: gepolsterte Kopfstützbügel lackiert schwarz mit optional dick Überschiebkissen. Optional andere feinstruktur JORI Standard-Lacke • Alle Elemente sind freistehend mit optionalem Verbindungsstück • Höhe Armlehne niedrig: 58 cm, Höhe Armlehne hoch: 70 cm. Tiefe Chaiselongue: 164 cm • Extra-Breite Armlehne wenn entfaltete Armlehnen: niedrige Armlehne + 15 cm, hohe Armlehne + 30 cm auf jeder Seite • Frame: massive Buche • 2D und 3D Dateien zur Visualisierung sind auf unserer Website verfügbar • Sitzmöbel mit abnehmbarem Bezug (soll von einem Fachmann gemacht werden).

Canapé open base avec 2 largeurs coussins d'assise 70 ou 95 cm. Table avec socle garni • Livrable en cuir, tissu ou microfibre; avec revêtement en tissu boucle de commande toujours en cuir • Choix accoudoirs : fixes ou réglables sans cran; haut ou bas. La chaise longue n'est pas livrable avec accoudoir réglable • Choix piètement arc: chrome brillant, chrome mat, chrome noir ou noir laqué. Pied coin: laqué noir et laqué bronze. Optionnel autres JORI standard laques finement structurées. Poef aussi livrable avec roulettes pivotantes • Choix plateau: noyer massif, chêne brûlé, verre noir RAL 9005 • Choix hauteur assise: 45 cm ou 46,5 cm. Exception pouf sur roulettes pivotantes: hauteur assise 45 cm. Pied coin: 45 cm • Option: appui-tête recouvert laqué noir avec coussin accoudoir/tête 36x52 optionel. Optionnel autres JORI standard laques finement structurées • Option: tige de repose-tête rabattable par coussin de dos par élément sur laquelle un coussin accoudoir/tête peut être posé • Option: coussin accoudoir/tête 36x52 • Option: appui-tête recouvert laqué noir avec coussin épais coulissant optionel. Optionnel autres JORI standard laques finement structurées • Tous les éléments sont autoportants avec pièce de raccord optionelle • Hauteur accoudoir bas: 58 cm, hauteur accoudoir haut: 70 cm. Profondeur chaise longue: 164 cm • Extra largeur accoudoir en position ouverte: accoudoir bas + 15 cm, accoudoir haut + 30 cm de chaque côté • Frame: hêtre massif • Images 2D et 3D pour la visualisation sont disponibles sur notre site Web • Sièges avec recouvrement déhoussable (à déhousser uniquement par un service professionnel).

TIGRA DIVANBASE TABLE

DESIGN: VERHAERT NEW PRODUCTS



Table with upholstered base • Choice table height: 30 cm or 31,5 cm • Choice tabletop: solid walnut, oak burnt, glass black RAL 9005 • Available in leather, fabric or microfibre • Frame: solid beech • 2D and 3D images for visualization are available on our website.



H 30/31,5



t223-T6893
table 48x93



t223-T9393
table 93x93

Tafel met beklede sokkel • Keuze tafelhoogte: 30 cm of 31,5 cm • Keuze tafelblad: notelaar, eik gebrand, glas zwart RAL 9005 • Leverbaar in leder, stof of microfibre • Frame: massief beukenhout • 2D en 3D beeldmateriaal voor visualisatie is beschikbaar op onze website.

Tisch mit gepolstertem Sockel • Wahl Tischhöhe: 30 cm oder 31,5 cm • Wahl Tischplatte: Nussbaum massiv, Eiche geflammt, Glas schwarz RAL 9005 • Lieferbar in Leder, Stoff oder Mikrofaser • Frame: massive Buche • 2D und 3D Dateien zur Visualisierung sind auf unserer Website verfügbar.

Table avec socle garni • Choix hauteur de table: 30 cm ou 31,5 cm • Choix plateau: noyer massif, chêne brûlé, verre noir RAL 9005 • Livrable en cuir, tissu ou microfibre • Frame: hêtre massif • Images 2D et 3D pour la visualisation sont disponibles sur notre site Web.

TIGRA LANDSCAPE & OPEN BASE TABLE

DESIGN: VERHAERT NEW PRODUCTS



Table with upholstered base • Choice bridge leg: chrome high-gloss, chrome mat, chrome black or black laquered. Corner leg: laquered black or laquered bronze. Optional other fine textured JORI standard lacquers • Choice table height: 30 cm or 31,5 cm. Corner leg: 30 cm • Choice tabletop: solid walnut, oak burnt, glass black RAL 9005 • Available in leather, fabric or microfibre • Frame: solid beech • 2D and 3D images for visualization are available on our website • Seating furniture with removable covers (to be done by an industrial third party).



H 30/31,5/33



t222-T6691
table 46x91



t222-T091091
table 91x91

Tafel met beklede sokkel • Keuze brugpoot: chroom hoogglans, chroom mat, chroom zwart of zwart gelakt. Hoekpoot: zwart of brons gelakt. Optioneel andere licht gestructureerde JORI standaardlakken • Keuze tafelhoogte: 30 cm of 31,5 cm. Hoekpoot: 30 cm • Keuze tafelblad: notelaar, eik gebrand, glas zwart RAL 9005 • Leverbaar in leder, stof of microfibre • Frame: massief beukenhout • 2D en 3D beeldmateriaal voor visualisatie is beschikbaar op onze website • Zitmeubel met afneembare hoezen (door professionele partij uit te voeren).

Tisch mit gepolstertem Sockel • Wahl Brücken Untergestell: Chrom hochglanz, Chrom matt, Schwarzchrom oder Schwarz lackiert. Eckfuß: lackiert Schwarz oder lackiert Bronze. Optioneel andere feinstriktur JORI Standard-Lacke • Wahl Tischhöhe: 30 cm oder 31,5 cm. Eckfuß: 30 cm • Wahl Tischplatte: Nussbaum massiv, Eiche geflammt, Glas schwarz RAL 9005 • Lieferbar in Leder, Stoff oder Mikrofaser • Frame: massive Buche • 2D und 3D Dateien zur Visualisierung sind auf unserer Website verfügbar • Sitzmöbel mit abnehmbarem Bezug (soll von einem Fachmann gemacht werden).

Table avec socle garni • Choix piètement arc: chrome brillant, chrome mat, chrome noir ou noir laqué. Pied coin: laqué noir et laqué bronze. Optionnel autres JORI standard laques finement structurées • Choix hauteur de table: 30 cm ou 31,5 cm. Pied coin: 30 cm • Choix plateau: noyer massif, chêne brûlé, verre noir RAL 9005 • Livrable en cuir, tissu ou microfibre • Frame: hêtre massif • Images 2D et 3D pour la visualisation sont disponibles sur notre site Web • Sièges avec recouvrement déhoussable (à déhousser uniquement par un service professionnel).

TOSCA

DESIGN: JEAN-PIERRE AUDEBERT



Sofa with manually adjustable armrests into 13 positions • Available in leather, fabric or microfibre • Choice chassis: chrome high-gloss or black laquered. Optional other fine textured JORI standard lacquers • Option: integrated adjustable head rest (turnover and sliding upwards) • Height arm: 50/66 cm • Frame: solid beech • 2D and 3D images for visualization are available on our website • Seating furniture with removable covers (to be done by an industrial third party).



SH 44 SD 52 AH 50/66
D 89 H 80

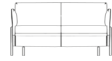

8810-SO155
sofa 2-seater 155/190

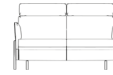

8810-SO155 H
sofa 2-seater 155/190
head rest adjustable



8810-SO180
sofa 2-seater 180/215



8810-SO180 H
sofa 2-seater 180/215
head rest adjustable

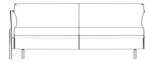

8810-SO205
sofa 3-seater 205/240



8810-SO205 H
sofa 3-seater 205/240
head rest adjustable



8810-F6064
footstool 60x64

Sofa met manueel verstelbare armleggers in 13 posities • Leverbaar in leder, stof of microvezel • Keuze onderstel: chroom hoogglans of zwart gelakt. Optioneel andere licht gestructureerde JORI standaardlakken • Optie: geïntegreerde verstelbare hoofdsteun (kantelbaar en omhoogschuivend) • Hoogte arm: 50/66 cm • Frame: massief beukenhout • 2D en 3D beeldmateriaal voor visualisatie is beschikbaar op onze website • Zitmeubel met afneembare hoezen (door professionele partij uit te voeren).

Sofa mit manuell verstellbaren Armlehnen in 13 Positionen • Erhältlich in Leder, Stoff oder Mikrofaser • Wahl Untergestell: Chrom hochglanz oder Schwarz lackiert. Optional andere feinstruktur JORI Standard-Lacke • Option: integrierte verstellbare Kopfstütze (kippar und hochschiebend) • Höhe Arm: 50/66 cm • Frame: massive Buche • 2D und 3D Dateien zur Visualisierung sind auf unserer Website verfügbar • Sitzmöbel mit abnehmbarem Bezug (soll von einem Fachmann gemacht werden).

Canapé avec accoudoirs réglables manuellement en 13 positions • Livrable en cuir, tissu ou microfibre • Choix piètement: chrome brillant ou noir laqué. Optionnel autres JORI standard laques finement structurées • Option: repose-tête réglable intégré (basculant et glissant vers le haut) • Hauteur accoudoir: 50/66 cm • Frame: hêtre massif • Images 2D et 3D pour la visualisation sont disponibles sur notre site Web • Sièges avec recouvrement déhoussable (à déhousser uniquement par un service professionnel).

TULIP

DESIGN: POCCHI + DONDOLI



Chair available in different covering combinations • Available in leather, fabric or microfibre • Frame: metal frame • Leg chrome high-gloss or black laquered. Optional other fine textured JORI standard lacquers • Choice uni-covering: chair completely in same leather (not available in Vegetalia) or same fabric • Choice combi-covering: outside leather or fabric and inside different leather or fabric. Inside leather not available in Vegetalia • 2D and 3D images for visualization are available on our website • Seating furniture with removable covers (to be done by an industrial third party).



SH 47 SD 45
D 55 H 78 W 59



1405-C
chair

Stoel beschikbaar in meerdere bekledingcombinaties • Leverbaar in leder, stof of microvezel • Frame: metalen frame • Poot chroom hoogglans of zwart gelakt. Optioneel andere licht gestructureerde JORI standaardlakken • Keuze uni-bekleding: volledig in zelfde lederen bekleding (niet mogelijk in Vegetalia) of zelfde stoffen bekleding • Keuze combi-bekleding: buitenkant leder of stof en binnenkant verschillend leder of stof. Binnenkant leder niet mogelijk in Vegetalia • 2D en 3D beeldmateriaal voor visualisatie is beschikbaar op onze website • Zitmeubel met afneembare hoezen (door professionele partij uit te voeren).

Stuhl erhältlich in mehreren Bekleidungskombinationen • Lieferbar in Leder, Stoff oder Mikrofaser • Frame: Metallrahmen • Untergestell Chrom hochglanz oder Schwarz lackiert. Optional andere feinstruktur JORI Standard-Lacke • Wahl Uni-Polsterung: komplett in gleiche Lederpolsterung (nicht erhältlich in Vegetalia) oder gleiche Stoffpolsterung • Wahl Kombi-Polsterung: Außenseite Leder oder Stoff und Innenseite unterschiedliches Leder oder Stoff. Innenseite Leder nicht erhältlich in Vegetalia • 2D und 3D Dateien zur Visualisierung sind auf unserer Website verfügbar • Sitzmöbel mit abnehmbarem Bezug (soll von einem Fachmann gemacht werden).

Chaise disponible en différentes combinaisons de revêtement • Livrable en cuir, tissu ou microfibre • Frame: cadre en métal • Piètement chrome brillant ou noir laqué. Optionnel autres JORI standard laques finement structurées • Choix revêtement uni: entièrement en même revêtement de cuir (pas possible en Vegetalia) ou même revêtement de tissu • Choix revêtement combi: extérieur cuir ou tissu et intérieur différent cuir ou tissu. Intérieur cuir pas disponible en Vegetalia • Images 2D et 3D pour la visualisation sont disponibles sur notre site Web • Sièges avec recouvrement déhoussable (à déhousser uniquement par un service professionnel).

VINCI ARMCHAIR JR-3210

DESIGN: CHRISTOPHE GIRAUD



SH 48 SD 41 AH 67
D 58 H 83



3210-AC60
armchair 60

Zetel beschikbaar met sierpoten beuk zwart gelakt, beuk alu gelakt, beuk onbewerkt of zwenkwielen. Optioneel andere licht gestructureerde JORI standaardlakken bij sierpoten • Leverbaar in leder, stof of microvezel • Optie: zwenkwielen voor tapijt of tegelvloer • Frame: massief beukenhout • 2D en 3D beeldmateriaal voor visualisatie is beschikbaar op onze website • Zitmeubel met afneembare hoezen (door professionele partij uit te voeren).

Sessel erhältlich mit dekorativem Untergestell aus Buche schwarz lackiert, Buche Alu lackiert, Buche unbehandelt oder Lenkrollen. Optional andere feinstruktur JORI Standard-Lacke bei dekorativem Untergestell • Erhältlich in Leder, Stoff oder Mikrofaser • Option: Lenkrollen für Teppich- oder Steinfußboden • Frame: massive Buche • 2D und 3D Dateien zur Visualisierung sind auf unserer Website verfügbar • Sitzmöbel mit abnehmbarem Bezug (soll von einem Fachmann gemacht werden).

Fauteuil livrable avec piètement décoratif en hêtre laqué noir, hêtre laqué alu, hêtre non-coloré ou sur roulettes pivotantes. Optionnel autres JORI standard laques finement structurées avec piètement décoratif • Livrable en cuir, tissu ou microfibre • Option: roulettes pivotantes pour tapis ou pour carrelage • Frame: hêtre massif • Images 2D et 3D pour la visualisation sont disponibles sur notre site Web • Sièges avec recouvrement déhoussable (à déhousser uniquement par un service professionnel).

VINCI ARMCHAIR JR-3280

DESIGN: CHRISTOPHE GIRAUD



SH 46 SD 49 AH 67
W 66 H 87/98/109



3280-AC66B87
armchair low 66 backheight 87



3280-AC66B98
armchair standard 66
backheight 98



3280-AC66B109
armchair high 66
backheight 109



3280-F050060
footstool 50x60

Zetel leverbaar in 3 rughoogtes en poef • Leverbaar in leder, stof of microvezel • Keuze sierpoot: beuk gelakt zwart, beuk gelakt alu, beuk onbewerkt of zwenkwielen vooraan / glijpootjes achteraan. Optioneel andere licht gestructureerde JORI standaardlakken bij sierpoot • Versie standaard en hoog met opblaasbaar lendekussen • Frame: massief beukenhout • 2D en 3D beeldmateriaal voor visualisatie is beschikbaar op onze website • Zitmeubel met afneembare hoezen (door professionele partij uit te voeren).

Sessel erhältlich in 3 Rückenhöhen und Hocker • Erhältlich in Leder, Stoff oder Mikrofaser • Wahl dekoratives Untergestell: Buche lackiert schwarz, Buche lackiert alu, Buche unbehandelt oder Lenkrollen vorne / Gleitern hinten. Optional andere feinstruktur JORI Standard-Lacke bei dem dekorativem Untergestell • Version standard und hoch mit aufblasbare Lendenkissen • Frame: massive Buche • 2D und 3D Dateien zur Visualisierung sind auf unserer Website verfügbar • Sitzmöbel mit abnehmbarem Bezug (soll von einem Fachmann gemacht werden).

Fauteuil livrable en 3 hauteurs de dos et pouf • Livrable en cuir, tissu ou microfibre • Choix piètement décoratif: hêtre laqué noir, hêtre laqué alu, hêtre non-coloré ou roulettes pivotantes devant / pieds glisseurs derrière. Optionnel autres JORI standard laques finement structurées avec piètement décoratif • Version standard et haut avec coussin lombaire gonflable • Frame: hêtre massif • Images 2D et 3D pour la visualisation sont disponibles sur notre site Web • Sièges avec recouvrement déhoussable (à déhousser uniquement par un service professionnel).

VINCI RECLINING CHAIR

DESIGN: CHRISTOPHE GIRAUD



Reclining chair available in multi-move version • Reclining chair available in 3 sizes: mini, medi and maxi. Only reclining chair medi available with seat height + 4 cm • Available in leather, fabric or microfibre. Manual version with fabric or microfibre covering handle always in leather • Pneumatic lumbar cushion always included • Choice between 16 bases. Fixed decorative legs front side: alu brushed, alu black lacquered, or castors. Optional other fine textured JORI standard lacquers for bases and legs. Backside always glide feet for version with fixed decorative legs front side • Option: armrests available in alternative covering and/or color than the reclining chair • Frame: steel mechanism • JORI guarantees a maximum load up to 120 kg • 2D and 3D images for visualization are available on our website • Seating furniture with removable covers (to be done by an industrial third party).



SH 45/47/51
SD 49/53 H 108/110/119



3295-MU-MI-A
reclining chair
multi-move mini armrest



3295-MU-MI-B
reclining chair
multi-move mini round base



3295-MU-ME-A
reclining chair
multi-move medi armrest



3295-MU-ME-B
reclining chair
multi-move medi round base



3295-MU-MA-A
reclining chair
multi-move maxi armrest



3295-MU-MA-B
reclining chair
multi-move maxi round base

Relaxzetel beschikbaar in multi-move versie • Relaxzetel beschikbaar in 3 maten: mini, medi en maxi. Alleen relaxzetel medi beschikbaar met zithoogte + 4 cm • Leverbaar in leder, stof of microvezel. Manuele versie met bekleding in stof of microvezel hendel altijd in leder • Pneumatisch lendenkussen altijd inbegrepen • Keuze tussen 16 voeten. Vaste sierpoten vooraan: alu geborsteld, alu zwart gelakt of wieltjes. Optioneel andere licht gestructureerde JORI standaardlakken voor voeten en sierpoten. Achteraan steeds glijvoetjes voor versie met vaste sierpoten vooraan • Optie: armleggers beschikbaar in alternatieve bekleding en/of kleur dan de relaxzetel • Frame: stalen mechanisme • JORI garandeert een maximale belasting tot 120 kg • 2D en 3D beeldmateriaal voor visualisatie is beschikbaar op onze website • Zitmeubel met afneembare hoezen (door professionele partij uit te voeren).

Relaxsessel erhältlich in multi-move Ausführung • Relaxsessel erhältlich in 3 Größen: mini, medi und maxi. Nur Relaxsessel medi erhältlich mit Sitzhöhe + 4 cm • Erhältlich in Leder, Stoff oder Mikrofaser. Manuelle Version mit Polsterung in Stoff oder Mikrofaser Hebel immer in Leder • Pneumatisches Lendenkissen immer einbegriffen • Wahl zwischen 16 Füßen. Dekorativem Untergestell vorne: Alu gebürstet, Alu schwarz lackiert oder Lenkrollen. Optional andere feinstruktur JORI Standard-Lacke für Füße und Untergestelle. Hinten immer Gleiter für Version mit dekorativem Untergestell vorne • Option: Armlehne erhältlich in anderer Bekleidung und/oder Farbe als der Relaxsessel • Frame: stählerne Mechanik • JORI garantiert eine maximale Belastung bis zu 120 kg • 2D und 3D Dateien zur Visualisierung sind auf unserer Website verfügbar • Sitzmöbel mit abnehmbarem Bezug (soll von einem Fachmann gemacht werden).

Fauteuil relax disponible en version multi-move • Fauteuil relax disponible en 3 mesures: mini, medi et maxi. Seulement fauteuil relax medi livrable avec hauteur d'assise + 4 cm • Livrable en cuir, tissu ou microfibre. Version manuelle avec revêtement en tissu ou microfibre manette toujours en cuir • Coussin lombaire pneumatique toujours inclus • Choix entre 16 pieds. Piètement décoratif devant: alu brossé, alu laqué noir ou roulettes pivotantes. Optionnel autres JORI standard laques finement structurées pour les pieds ou piètement. A l'arrière toujours pieds glisseurs pour version avec piètement décoratif devant • Option: accoudoirs disponibles en revêtement et/ou couleur différent du fauteuil relax • Frame: mécanisme en acier • JORI garantit une charge de 120 kg maximum • Images 2D et 3D pour la visualisation sont disponibles sur notre site Web • Sièges avec recouvrement déhoussable (à déhousser uniquement par un service professionnel).

VOLANTE

DESIGN: HUGO DE RUITER



Side table with tabletop in solid walnut • Chassis chrome black • Maximum allowed load: 10 kg • Option: handle in default covering or in covering of own choice • 2D and 3D images for visualization are available on our website.



H 67



t120-T • TSW
table, tabletop small walnut

Bijzettafel met tafelblad in massief notelaar • Onderstel chroom zwart • Maximale toegelaten belasting: 10 kg • Optie: handvat in standaard bekleding of in vrije keuze bekleding • 2D en 3D beeldmateriaal voor visualisatie is beschikbaar op onze website.

Beistelltisch mit Tischplatte in Nussbaum massiv • Untergestell Schwarzchrom • Maximal zulässige Belastung: 10 kg • Option: Handgriff in Standardpolsterung oder in Polsterung nach Wahl • 2D und 3D Dateien zur Visualisierung sind auf unserer Website verfügbar.

Table d'appoint avec plateau en noyer massif • Piètement chrome noir • Charge maximale admise: 10 kg • Option: manette en recouvrement standard ou en recouvrement au choix • Images 2D et 3D pour la visualisation sont disponibles sur notre site Web.

WING

DESIGN: HUGO DE RUITER



Corner sofa with transformable elements. Standard delivered with 3 back cushions • 5 different positions possible: corner sofa, lounge, double lounge, island, bed • Available in leather, fabric or microfibre • Covering in leather with decorative stitch, covering in fabric or microfibre with decorative stitch or leather piping • Choice sofa: open base (open front) or divanbase (closed front) • Choice covering: different coverings possible for seat, backrest and back cushions • A different covering and/or colour of the fixed back is available without additional price supplement. The price is determined by the category of the seat covering • Choice open base: tubular leg chrome black or solid walnut. Divanbase: legs chrome black • Option: extra back cushion 50x70 cm • Frame: solid beech • 2D and 3D images for visualization are available on our website.

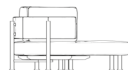

SH 43 SD 60/135
D 170 H 75

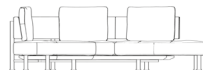

1200-S285-OBL
sofa open base 4-seater 285 corner
left/right leather



1200-C050070
back cushion 50x70



SH 43 SD 60/135
D 170 H 75



1205-S285-OBL
sofa divanbase 4-seater 285 corner
left/right leather



1205-C050070
back cushion 50x70

Hoeksofa met transformeerbare elementen. Standaard geleverd met 3 rugkussens • 5 verschillende posities mogelijk: hoeksofa, lounge, dubbele lounge, eiland, bed • Beschikbaar in leder, stof of microvezel • Uitvoering in leder met sierstikking, in stof of microvezel met sierstikking of lederen bies • Keuze sofa: open base (open voorzijde) of divanbase (gesloten voorzijde) • Keuze bekleding: verschillende bekledingen mogelijk voor zit, rug en rugkussens • Andere bekleding en/of kleur van de vaste rug is mogelijk zonder meerprijs. De prijs wordt bepaald door de bekledingscategorie van de zit • Keuze open base: buispoot chroom zwart of notelaar massief. Divanbase: poot chroom zwart • Optie: extra rugkussens 50x70 cm • Frame: massief beukenhout • 2D en 3D beeldmateriaal voor visualisatie is beschikbaar op onze website.

Ecksofa mit umwandelbaren Elementen. 3 Rücken kissen werden als Standard mitgeliefert • 5 verschiedenen Positionen möglich: Ecksofa, Lounge, Doppellounge, Insel, Bed • Erhältlich in Leder, Stoff oder Mikrofaser • Lederpolsterung mit dekorativer Naht, Stoffpolsterung oder Polsterung mit Mikrofaser mit dekorativer Naht oder Lederkeder • Wahl Sofa: open Base (offen Vorne) oder Divanbase (geschlossen Vorne) • Wahl Bekleidungen: verschiedene Bekleidungen möglich für Sitz, Rücken und Rücken kissen • Anderer Bezug und/oder Farbe des festen Rückens ist erhältlich ohne Mehrpreis, wobei die Bezugskategorie des Sitzes den Preis bestimmt • Wahl open Base: Rohr Untergestell Schwarzchrom oder Nussbaum massiv. Divanbase: Untergestell Schwarzchrom • Option: zusätzliches Rücken kissen 50x70 cm • Frame: massive Buche • 2D und 3D Dateien zur Visualisierung sind auf unserer Website verfügbar.

Sofa d'angle avec des éléments transformables. 3 coussins de dos sont livrés avec le modèle standard • 5 positions différentes possibles: canapé d'angle, lounge, lounge double, île, lit • Livrable en cuir, tissu ou microfibre • Revêtement en cuir avec couture décorative, revêtement en tissu ou microfibre avec couture décorative ou passepoil en cuir • Choix sofa: open base (front ouvert) ou divanbase (front fermé) • Choix revêtements: différents revêtements possible pour assise, dos et coussins de dos • Un autre revêtement et/ou couleur du dos fixe est possible sans supplément de prix. Le prix est déterminé par la catégorie du revêtement de l'assise • Choix open base: piètement tubulaire chrome noir ou noyer massif. Divanbase: piètement chrome noir • Option: coussin de dos 50x70 cm supplémentaire • Cadres: hêtre massif • Images 2D et 3D pour la visualisation sont disponibles sur notre site Web.

YOGA

DESIGN: VERHAERT NEW PRODUCTS



Reclining chair available in mono-move and multi-move • Reclining chair available in 3 sizes: mini, medi and maxi. Only reclining chair medi available with seat height + 4 cm. Multi-move with motor only in medi-version • Available in leather, fabric or microfibre; with fabric or microfibre covering handle always in leather • Choice between 2 head rests: fixed head rest or integrated adjustable head rest • Choice from 16 bases. Optional other fine textured JORI standard lacquers • Option: armrests available in alternative covering and/or color than the reclining chair • Option mono-move: motor with infrared remote control and/or vibration system • Option multi-move with motor: battery-powered or plug-in version • Option multi-move with motor: integrated control panel or remote control with cable • Frame: steel mechanism • JORI guarantees a maximum load up to 120 kg • 2D and 3D images for visualization are available on our website • Seating furniture with removable covers (to be done by an industrial third party).



SH 43/45/49
SD 47 H 113/115/122 W 75



7360-MO-MI
reclining chair
mono-move mini



7360-MO-ME
reclining chair
mono-move medi



7360-MO-MA
reclining chair
mono-move maxi



SH 44/46/50
SD 50/54 H 115/116/125



3390-MU-MI
reclining chair
multi-move mini



3390-MU-ME
reclining chair
multi-move medi



3390-MU-MA
reclining chair
multi-move maxi

Relaxzetel beschikbaar in mono-move en multi-move • Relaxzetel beschikbaar in 3 maten: mini, medi en maxi. Alleen relaxzetel medi beschikbaar met zithoogte + 4 cm. Multi-move met motor enkel in medi-versie • Leverbaar in leder, stof of microvezel; bij bekleding in stof en microvezel hendel altijd in leder • Keuze tussen 2 hoofdsteunen: vaste hoofdsteun of geïntegreerde verstelbare hoofdsteun • Keuze uit 16 voeten. Optioneel andere licht gestructureerde JORI standaard-lakken • Optie: armleggers beschikbaar in alternatieve bekleding en/of kleur dan de relaxzetel • Optie mono-move: motor met infraroodbediening en/of vibratiesysteem • Optie multi-move met motor: accu of netstroom • Optioneel multi-move met motor: geïntegreerd bedieningspaneel of externe bediening met kabel • Frame: stalen mechanisme • JORI garandeert een maximale belasting tot 120 kg • 2D en 3D beeldmateriaal voor visualisatie is beschikbaar op onze website • Zitmeubel met afneembare hoezen (door professionele partij uit te voeren).

Relaxsessel erhältlich in mono-move und multi-move • Relaxsessel erhältlich in 3 Größen: mini, medi und maxi. Nur Relaxsessel medi erhältlich mit Sitzhöhe + 4 cm. Multi-move mit Motor nur in Version medi • Erhältlich in Leder, Stoff oder Mikrofaser; mit Polsterung in Stoff oder Mikrofaser Hebel immer in Leder • Wahl zwischen 2 Kopfstützen: fester Kopfstütze oder integrierter verstellbarer Kopfstütze • Wahl unter 16 Füße. Optionell andere feinstriktur JORI Standard-Lacke • Option: Armlehne erhältlich in anderer Bekleidung und/oder Farbe als der Relaxsessel • Option mono-move: Motor mit Fernbedienung Infrarot und/oder Vibrationsystem • Option multi-move mit Motor: Akku oder Netzteil • Option multi-move mit Motor: integrierter Bedienung oder Fernbedienung mit Kabel • Frame: stählerne Mechanik • JORI garantiert eine maximale Belastung bis zu 120 kg • 2D und 3D Dateien zur Visualisierung sind auf unserer Website verfügbar • Sitzmöbel mit abnehmbarem Bezug (soll von einem Fachmann gemacht werden).

Fauteuil relax disponible en mono-move et multi-move • Fauteuil relax disponible en 3 mesures: mini, medi et maxi. Seulement fauteuil relax medi livrable avec hauteur d'assise + 4 cm. Multi-move avec moteur seulement en version medi • Livrable en cuir, tissu ou microfibre; avec revêtement en tissu ou microfibre manette toujours en cuir • Choix entre 2 repose-têtes: repose-tête fixe ou repose-tête réglable intégré • Choix entre 16 pieds. Optionnel autres JORI standard laques finement structurées • Option: accoudoirs disponibles en revêtement et/ou couleur différent du fauteuil relax • Option mono-move: moteur à commande infrarouge et/ou système de vibration • Option multi-move avec moteur: sur batterie ou sur courant • Option multi-move avec moteur: panneau de commande intégré ou télécommande avec câble • Frame: mécanisme en acier • JORI garantit une charge de 120 kg maximum • Images 2D et 3D pour la visualisation sont disponibles sur notre site Web • Sièges avec recouvrement déhoussable (à déhousser uniquement par un service professionnel).

BASES

LOUNGE EN RECLINING COLLECTION

TYPES OF BASE

SOORTEN VOETEN - FUSSARTEN - MODÈLES DE PIEDS

**5-STAR BASE
U-SHAPED ALU LACQUERED BLACK**



5-ster voet - U-vorm alu gelakt zwart
5-Stern Fuß - U-förmig lackiert schwarz
5-étoile pied - en forme U laqué noir

**5-STAR BASE
ALU LACQUERED BLACK**



5-ster voet - alu gelakt zwart
5-Stern Fuß - lackiert schwarz
5-étoile pied - laqué noir

**5-STAR BASE
ELLIPTIC-SHAPED
ALU LACQUERED BLACK**



5-ster voet - ellipsvormig alu gelakt zwart
5-Stern Fuß - ellipsenförmig lackiert schwarz
5-étoile pied - pied forme ellips laqué noir

**5-STAR BASE
ALU LACQUERED BLACK**



5-ster voet - alu gelakt zwart
5-Stern Fuß - lackiert schwarz
5-étoile pied - laqué noir

**4-STAR BASE CURVED
LACQUERED BLACK**



4-ster voet golvend gelakt zwart
4-Stern Fuß gewellt lackiert Schwarz
4-étoile pied ondulé laqué noir

**4-STAR BASE ARCHED
LACQUERED BLACK**



4-ster voet gebogen gelakt zwart
4-Stern Fuß gekrümmt lackiert Schwarz
4-étoile pied courbé laqué noir

**ROUND BASE
ACRYL BLACK**



ronde voet - acryl zwart
Fuß rund - Acryl schwarz
pied rond - acryl noir

FINISHES

AFWERKINGEN - AUSFÜHRUNGEN - EXÉCUTIONS

Lacquer / Aluminium / Chrome / Stainless steel / Wood

Lak / Alu / Chroom / Inox / Hout

Lack / Aluminium / Chrom / Inox / Holz

Laqué / Alu / Chrome / Inox / Bois

For all possible finishes for the base, see: www.jori.com/configurator

Voor alle mogelijke afwerkingen per voet: www.jori.com/configurator

Alle Ausführungsoptionen pro Fuß finden Sie hier: www.jori.com/configurator

Découvrez toutes les options de piètement sur : www.jori.com/configurator

FINISHES

LACQUER (ref. 101)
light grey



lichtgrijs
Licht Grau
gris clair

LACQUER (ref. 102)
dark grey

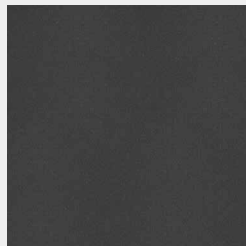

donkergrijs
Dunkelgrau
gris foncé

LACQUER (ref. 103)
beige



beige
Beige
beige

LACQUER (ref. 104)
dark brown



donkerbruin
Dunkelbraun
brun foncé

LACQUER (ref. 105)
bronze



brons
Bronze
bronze

LACQUER (ref. 106)
black

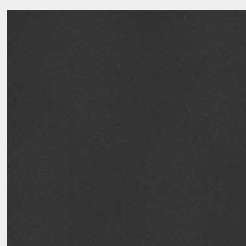

zwart
Schwarz
noir

ALUMINIUM
alu

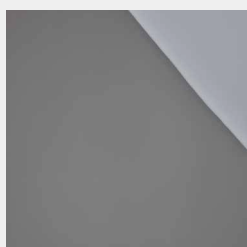

alu
Alu
alu

ALUMINIUM
alu brushed

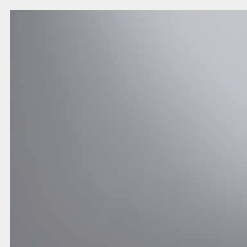

alu geborsteld
Alu gebürstet
alu brossé

CHROME
chrome high-gloss



chrom hoogglans
Chrom hochglanz
chrome brillant

CHROME
chrome mat

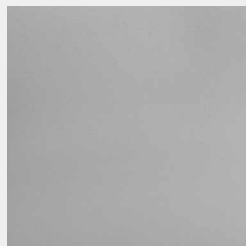

chrom mat
Chrom matt
chrome mat

CHROME
chrome black

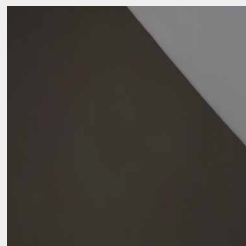

chrom zwart
Schwarzchrom
chrome noir

STAINLESS STEEL

stainless steel high-gloss



inox hoogglans
Edelstahl hochglanz
inox brillant

STAINLESS STEEL

stainless steel mat



inox mat
Edelstahl matt
inox mat

STAINLESS STEEL

stainless steel brushed

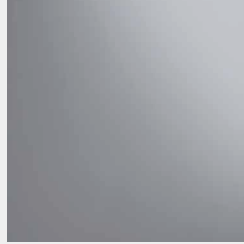

inox geborsteld
Edelstahl gebürstet
inox brossé

WOOD

walnut



notelaar
Nussbaum
noyer

WOOD

oak



eik
Eiche
chêne

WOOD

oak burnt



eik gebrand
Eiche geflammt
chêne brûlé

STAIN

stained black



zwart gebeitst
Schwarz gebeitst
teinté noir

MARBLE

Emperador marble polished

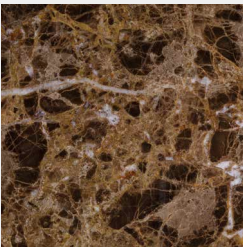

Emperador marmer gepolijst
Emperador Marmor poliert
Marbre Emperador poli

GLASS

glass black (Ral 9005)



glas zwart (Ral 9005)
Glas schwarz (Ral 9005)
verre noir (Ral 9005)

GLASS

glass white (Ral 9010)



glas wit (Ral 9010)
Glas weiß (Ral 9010)
verre blanc (Ral 9010)

TABLE OF CONTENT

THE COLLECTION

CORPORATE INFO

The heart of JORI / 3 -17
The seating comfort innovators / 164
Create your own style / 166

SOFAS

Angel / 56
Balance / 62
Bellino / 46
Calypso / 50
Gitano / 40
Glove / 54
Glove Pure / 52
Indy / 58
Linea / 32
Longueville Landscape / 28
Milton / 55
Oryx / 38
Pacific / 60
Shiva JR-3960 / 34
Shiva JR-3990 / 36
Sogood / 63
Sophia Landscape / 20
Tigra Divanbase / 24
Tigra Landscape / 22
Tigra Open base / 26
Tosca / 48
Wing Divanbase / 44
Wing Open base / 42

LOUNGE & RECLINING CHAIRS

Brainbuilder / 68
Casanova / 86
Daydreamer / 66
Felini / 84
Griffon lounge / 78
Icarus lounge / 76
Idaho / 82
Mensana / 70
Prelude Lounge / 74
Rapsody lounge / 73
Rapsody reclining chair / 72
Square / 81
Symphony / 85
Vinci reclining chair / 87
Yoga / 80

ARMCHAIRS

Aida / 94
Ascot armchair / 102
Aqua / 112
Bellino armchair / 96
Bloom armchair / 108
Chillap / 104
Corbo / 118
Eternity / 114
Fuga / 90
Griffon armchair / 113
Ice Cube / 106
Kubolo / 101
Lagom / 92
Navy / 110
Perla lounge / 100
Prelude armchair / 98
Rumba / 99
Vinci armchair JR-3210 / 116
Vinci armchair JR-3280 / 116

CHAIRS & TABLES

Flava chair / 134
Mikono chair / 132
Opera table / 130
Oscarini chair / 124
Perla chair / 128
Perla Barstool / 129
Piuro chair / 126
Rialto table / 122
Tulip chair / 125

COFFEE TABLES

Ascot table JR-T938 / 140
Ascot table JR-T939 / 142
Bloom table / 150
Elisse / 146
Kanpai / 152
Laura / 138
Longueville Landscape table / 153
Oryx table / 153
Pentagono table / 147
Shiva table JR-t396 / 153
Silva / 151
Stellato / 144
Tigra Divanbase table / 153
Tigra Landscape & Open base table / 153
Volante table / 148

INTERIOR ACCESSORIES

Ascot lamp / 158
Bellino footstool / 161
Calypso footstool / 161
Cushions / 162
Hortense desk / 156
Ice Cube footstool / 161
Longueville Landscape footstool / 161
Oryx footstool / 161
Pentagono footstool / 161
Pentagono programme / 160

CREATE YOUR OWN STYLE

THE TECHNICAL INFO

SOFAS

Angel / 180
Balance / 183
Bellino / 184
Calypso / 186
Gitano / 190
Glove / 191
Glove Pure / 191
Indy / 194
Linea / 197
Longueville Landscape / 198
Milton / 200
Oryx / 202
Pacific / 203
Shiva 3961 / 209
Shiva JR-3960 / 208
Shiva JR-3990 / 210
Sogood / 212
Sophia Landscape / 213
Tigra Divanbase / 216
Tigra Landscape / 217
Tigra Open base / 218
Tosca / 220
Wing Divanbase / 223
Wing Open base / 223

LOUNGE & RECLINING CHAIRS

Brainbuilder / 185
Casanova / 186
Daydreamer / 187
Felini / 189
Griffon lounge / 192
Icarus lounge / 193
Idaho / 194
Mensana / 199
Prelude Lounge / 205
Rhapsody lounge / 206
Rhapsody reclining chair / 206
Square / 214
Symphony / 215
Vinci reclining chair / 222
Yoga / 224

ARMCHAIRS

Aida / 180
Ascot armchair / 181
Aqua / 181
Bellino armchair / 183
Bloom armchair / 185
Chillap / 187
Corbo / 187
Eternity / 188
Fuga / 189
Griffon armchair / 192
Ice Cube / 193
Kubolo / 195
Lagom / 196
Navy / 200
Perla lounge / 204
Prelude armchair / 205
Rumba / 207
Vinci armchair JR-3210 / 221
Vinci armchair JR-3280 / 221

CHAIRS & TABLES

Flava chair / 189
Mikono chair / 199
Opera table / 201
Oscarini chair / 202
Perla chair / 204
Perla Barstool / 204
Piuro chair / 205
Rialto table / 207
Tulip chair / 220

COFFEE TABLES

Ascot table JR-T938 / 182
Ascot table JR-T939 / 182
Bloom table / 184
Elisse / 188
Kanpai / 195
Laura / 196
Longueville Landscape table / 197
Oryx table / 201
Pentagono table / 204
Shiva table JR-t396 / 211
Silva / 211
Stellato / 214
Tigra Divanbase table / 219
Tigra Landscape & Open base table / 219
Volante table / 222

INTERIOR ACCESSORIES

Ascot lamp / 181
Bellino footstool / 184
Calypso footstool / 186
Hortense desk / 193
Ice Cube footstool / 193
Longueville Landscape footstool / 198
Oryx footstool / 202
Pentagono box / 203
Pentagono footstool / 203

